UNIVERSITĂŢII
-IAŞI-

ANUL XXVI No. 6794

8 pagini 3 lei

MERCURI 1 IANUARIE 1930

ABONAMENTE
Lei 10.. . . pe un an
„ 50.. . . „ 6 luni
300.. . . „ 3 „

ATELIERELE TIPOGRAFICE:
IAŞI—STR. LĂPUŞNEANU 37

OPINIA

ZIAR POLITIC COTIDIAN

ANUNCIURI
se primesc la toate
AGENŢIILE DE PUBLICITATE
şi la
ADMINISTRAŢIA ZIARULUI
Iaşi. – Strada Lăpuşneanu 37

Telefoane: Redacţia 391, Administraţia 394, Serviciul de noapte 367

Gândiri la „1930"

Apropierea anului nou, îţi strânge gândurile de trecut şi ţi-le aruncă în timp care începe a se depăna din ...ul acestei nopţi,

Despicăm ... de iluzoriu vremea, care ... chip etern, îşi toarce firul m...ton din acelaş caer neînţeles ... noi.

Zi şi noapte, ...tru anotimpuri cu schimbăril...or de temperatură, se alun... de'ntotdeauna şi până când ... putem cuprinde cu mintea ...tră.

Pe sub ... poatecă mergînd în sens cor..., (prea uşor ne macină), c...prim şi noi, umplând însă ...mântul cu sgomotul încrede... în puterile şi existenţa n...ră, mai mult chiar decât „vrea" în faţa căreia suntem „...a", sau „pulberea" deşerturil... nesfârşite.

Mereu ...eiaş tendinţă a omului, de a ridica deasupra forţelor ...tribuite a naturii. Mereu aceia tendinţă de a îngrămădi ...emărginitul în mărginit.

Dumn...rea nu a fost oare prinsă şi zugrăvită pe icoane sau pe pere... bisericilor, în chipul unui b...n?

In sim...luri, nu se îngrămădesc o... idei ce-şi lărgesc sfera lor dinc...o de puterea noastră de înţele...e?

Când...seară vom desprinde cea din urmă foae de calendar, nu vom avea oare impresia de-o clipă, c... am prins vremea într'o unitate ... că ceva din puterea noastră s'a manifestat ... prinder?!...

...ucările proprii... noastre p...eri de închipui... suflete lucruri, oameni ... muri.

In miezul nopţii d... tot ... douăsprezece ... ceal din odaia noa..., toate în ...rul nostru vor ... aceleaşi şi toţi cum ni se vor ...părea toate ...de suflul unei ...vieţi noui! ... iluzii necesare ... şi fără de ...ele, viaţa ar ... fi ...arbădă, ...că şi fără de n... sens. ...aidem dar să a... pe u...prii dela fereastr... Ei vin să aducă nădejdea ... încrederea „mâni" va fi m... bine decât ...zi".

GH. CHIRIŢESCU

Mâna reginei care ucide

Ziarul italian „Tevere" anunţă un caz interesant petrecut la Luxor (Egipt). Un negustor de acolo a vândut unui bijutier mâna unei regine antice a Egipetului, care avea în degete inele preţioase. După câteva zile, bijutierul a vândut un in... unei doamne. Şi desnodamânt ciudat de fatal! Bijutierul a murit într'un accident, iar doamna cumpărătoare s'a îmbolnăvit şi de asemenea a încetat din viaţă. Poporul superstiţios acordă acestui fapt explicaţiuni fantastice. Şi, pentru a se evita nenorocirii, ...mâna fatală a ... egiptene a fost asvârlită în fluviul Nil, cu bijuteri cu tot.

Un cadou extraordinar de Anul Nou

Tânărul englez Robinson din Captown (Africa de Sud) este considerat drept cel mai bogat om din toată Africa. Acum, cu prilejul Anului Nou, Robinson care posedă numeroase mine de diamante, a trimis unei nepoate a lui din Londra un dar excepţional. Este vorba de un diamant nobişnuit de mare şi strălucit care a fost evaluat de specialişti la preţul de 200 mii lire sterline, adecă 160 milioane lei.

Acest ...ak nestemat extraordinar ... transportat în ... paza vigilenţ... ... Cadoul ... spre Londra ... nepoata miliardar... va avea un An...

DIN TOATĂ LUMEA

1930 copii.—Pe...ru astă seară o serbare originală a fost organizată la Stockholm (capitala Suediei În sala unui teatru din oraş se vor adun... 1930 copii din diferite şcoli, ...r a serbători noul an 1930 ce începe. Aceşti copii vor ...ranjaţi în 12 grupuri reprezentând lunile anului. ... ei vor f... costumaţi în aşa fel, încât îmbrăcămintea lor va exprima anotimpurile şi caracteristicile fiecărei luni în parte. De pildă copiii din luna Februar vor purta blănuri şi căciuli, fiind aşezaţi în ...nii şi la gura sob... Cei din ... Mai, fete şi băieţi, vor avea costume roz şi v... sta sub decor de pomi în floare; iar cei din Septembrie... Noembrie, vor duce în ...rţi ...coşuri bogate încărcate cu ...

...d, ...eter...

Noaptea divorţurilor. ... din Londra a stabilit ... că noaptea revelionului este o adevărată ...să de divorţuri. În această noapte, în timpul petrecerilor, soţii acceptă diferite aventuri care apoi sânt fatale căsniciei.

Revelionul provoacă divorţuri?.. Pentru unii soţi oare aceasta nu este prima bucurie de anul nou?..

*

In patria florilor.—In Olanda această împărăţie a florilor, cultivatorii şi grădinarii au încălzit pământul prin ţevi subterane cu abur cald şi prin radiatoare puternice. In modul acesta, acum, în plină iarnă, s'au obţinut în Olanda câmpuri întinse cu anemone, dalii, garoafe, etc... răsărite în toată splendoarea, în aer liber şi în ger aspru. Cu prilejul serbătorilor, această ...gată recoltă de flori a fost foarte bine ...tă.

*

Insula tăcerii.—Islanda, prin poziţia ei geografică, nu poate fi o insulă vizitată şi veselă. ... această porţiune însă de p... mânt un traesc decât 100.000 oameni liniştiţi şi cuminţi. Islanda este ... adevărată insulă a ... tăcerii.

Pentru ... veni în contact m... rapid cu restul lumii, locuitorii de acolo au gândit că cel mai bun mijloc este radiofonia. Consecinţă acum, cu ocazia anului nou, s'a expediat în Islanda 20.000 aparate de radio, adecă un aparat de fiecare cinci persoane. Şi astfel „insula tăcerii" va deveni gomotoasă!..

*

Căsicia şi vrâsta.—In India o lege recentă a interzis căsătoria fetelor sub vrâsta de ... ani. Tinerul din Calcuta a organizat o mare manifestaţie de protestare. Fetele s'au declarat contra legei şi au cerut abolirea ei. Ceva mai mult; ele au făcut „o zi de doliu", în care nu s'au dus la şcoli şi la servicii publice sau particulare. Deasemene în aceaş zi bazarele şi magazinele au fost închise.

Fete din India vor să ... ... şi ... ... contra legei ... ...

ASPECTE

CUPA LUI FAUST...

Ce curios şi fără sens e obiceiul mulţimii, întregi, de a face prilej de bucurie la fiecare început de an nou! Ce lipsit de înţeles este festinul revelionului şi izbucnirea în chiote deslănţuite în clipa cînd se închee al doisprezecelea ceas al zilei ultime din Decembre! Ce dezminţire totală a întregei noastre activităţi, a trudei noastre, a nădejdilor noastre cari se îndreaptă spre viaţă!

Nu-ţi dai seama, prietene care ridici la buzele tale cupa de şampanie, că în clipa atingerii paharului buzele tale au pierdut încă ceva din frăgezimea lor, nu-ţi dai seama că privirea ta e mai stinsă, că glasul tău a devenit mai fals, ...

... izbuc... ... strîngînd ... şi nectar, ... şi ca inima bate ..., ... încet, ca o coardă de orric desfăcindu-se în timpul măsurat de chee?

Nu serbători, prietene, anul care vine. Nu e prilej de desfătare, de desmăţ şi veselie. Tu nu mai ai optsprezece ani ca să aştepţi la capătul lor iluzia şi idealul şi, poate, cununa de trandafiri pe frunte; pe fruntea ta stă strîmbă chivăra de hîrtie a irozilor şi aceea ruptă şi decolorată încă şi la tîmple — ca nişte spini — firele albe ale părului care a fost de mult, în copilărie, bălai, ca să-l înegrească doliul maturităţii premature.

Opreşte, prietene, clipa în loc; adu-ţi aminte de Doctorul Faust şi spune clipei de acum să rămîie, să privegheze deasupra ta neschimbată, pentru că, oricît de tristă ar fi, tot e mai bună decît cea care vine şi nu-ţi mai aduce nimic, absolut nimic.

Ce aştepţi? Pe cine mai aştepţi? Iubirea a trecut prin inima ta şi — scuturîndu-şi petalele de roză — au rămas spinii înfipţi în ea: amintiri, vagi amintiri, triste amintiri cari au fost cîndva prilej de entuziasm, de încintare:

„Iubiri visate sau trecute
„...
„Se duc, stârpite şi căzute,
„Aceleaşi valuri să le scalde"...

(Continuarea în pag. II-a)

FILE DE CARNET

Gânduri troenite

...nuită duioşie ascunsă în ...sgomotele confuze, pe cari ecoul străzei le perpetuiază în noaptea Anului Nou. In apropierea mea, aşa cum stau cu urechea aplecată spre geam, îmi răsar din amintire urăturile, acompaniate de zgomotul buhaiului, de tălăngile subţiri şi de tânguirile dulci ale fluerului.

Clocotul acesta de sunete atinge fiecare fibră a minţei şi din fiecare fibră porneşte parcă o muzică perfect armonizată, cu cea care se destramă, acolo jos, în strada.

Dar amintirele acestea n'au nimic de-a face cu lutul nostru chinuit ce se farâmă bucată cu bucată ... trecerea anilor. Amintirile ... sunt foile unei cărţi ...

... ... gândurii troenite de tot crivăţul vieţei şi furtuna mizeriei.

In preajma lor, trăim noi, chinuiţii de astăzi şi de mâine; învinşi prea adeseaori, foarte rar învingători şi mai totdeauna constânşi de împrejurări, la acţiuni neăbuite.

Vor veni şi în noaptea sfântă a anului acesta, colindătorii vremilor trecute; poate şi alţii noi, copilaşii cu glasuri argintii, cari pentru prima dată înfiorează tăcerile nopţei, repetând pluguşorul cu grijă învăţat.

Vor veni toţi colindătorii sub geamurile noastre şi vor repeta urări de bine, urări calde şi frumoase.

Cât de departe suntem de ele! Cât de triste, de duioase ne vor părea!

Cuvântările acestea, vibrând de veselie, vor tângui parcă pe strunele sufletului. Fiindcă în preajma lor, gândurile troenite vor determina măsurătoarea grozavă, diferenţele sălbatece, din trecut şi viitor.

Ecoul colindelor ne va face rău. Ecoul acela, de care stau legate cele mai curate şi vesele aspecte ale copilăriei. Ecoul care ne-a legănat adolescenţa, rupând pâcla trecutului; scump nouă,

(Continuarea în pag. II-a)

DEFINIŢII

AN NOU

An Nou: speranţe roz ... vise-albastre,
Trecut plin de oftări şi de regrete,
Trei sute şaizeci cinci de foi căzute
Din calendarul vechi de pe perete.

An Nou: acelaş biet copil din poze
Primit cu flori şi zâmbete pe gură,
Iar când se duce îl ... cu tifla
... ...

An Nou: motiv de veşnică minciună
— Un păcălici—actor ce'şi schimbă straiul,
In fiecare an ne joacă-o festă
Iar noi creduli îi preparăm alaiul.

An Nou: un condiment pentru iluzii
Burete născocit să şteargă trecutu,
Un inutil motiv de băt...eţc...

. . . .

Roman cu titlul: „Să i-o spui lui Mutu".

Ion Bramburâ

Noaptea Revelionului

Pluguşorul guvernamental

de CONST. SEVER

Cine'n noaptea astă sfântă
La fereastra vieţei cântă?
Care lăutar năvalnic,
Incordează lyra, falnic?
Şi pe strune de buhai,
Iscusit parodiază
Cânt de lăută şi nai,
Pentru lumea ce veghiază?
Cine'n noaptea sfântă, cine,
La fereastra vieţei vine?

*

Aho! târgoveţi ciudaţi,
Cu urechea aplecaţi,
Care beţi, care mâncaţi
Şi distracţii aşteptaţi!
S'a sculat într'un târziu
Şi badica, zis Maniu,
Şi 'ntr'un car cu patru boi
A pornit la drum, spre voi,
Cu boi bourei
La coadă codalbei,
La frunte ţintăţei,
Mânaţi măi,
Hăi! hăi!

Măi, bădica ce-a gândit?
Am pe Vaida iscusit,
Pe Madgearu răpezit,
Mihalache iţărit
Şi Popovici străpezit,
Fac colindă pe la sate,
Că alegerile frate
Tare sunt apropiate.
Şi cu plug mânat de ei,
Ca de nişte bourei,
Luminaţi şi ţintăţei,
Infing brazdă cu temei.
Infing brazda cea mai bună
Să stau la guvern o lună.
Infing ferul năzdrăvan
Să stau la guvern un an.
Mânaţi măi „Voinici", flăcăi,
Hăi! hăi!

Biruri grele de s'au pus
Le-a voit Domnul de sus.
Nu se cade, un cadou
Să n'aducă Anul Nou,..
Şi măcar până'n pridvor
Să nu intr' un perceptor,...
Şi măcar până'n cărare
Să nu bată toba mare,
Pentru-a lumei uşurare
Şi a noastră desfătare.
Debitori fără parale..
Mai mânaţi voinici, mânaţi,
Pe platnici înspăimântaţi,
Şi când va fi zi întâi
Să-i văd fără căpătâi.
Hăi! hăi!

Să mai văd zări luminate,
Falimente necurmate,
Monede stabilizate
Şi politţe protestate;
Să văd mană peste sate,
Funcţionari cu lefi luate.
Cu demisiile semnate
Şi cu pensii calculate.
S'ajung vremea sorocită
Când Moldova fericită,
V'a simţi că-i ciopârţită
Făr a fi nenorocită;
Ba din contra, măgulită,
Iar „Voinicii" din ăst an,
Toţi urmaşii lui Traian,
Să-i văd mare, plini de foc,
Semănând în orice loc,
Dragoste şi mult noroc.
Foae verde busuioc!
Mânaţi măi,
Hăi! hăi

Am mai ura, am mai ura,
Dar mi-i că v...-ţi supăra,
Pirosteile-ţi lua

Pe voinici i-ţi molesta,
Guvernul li-ţi blestema,
S'o alege musaca
Din întreaga truda mea.
Şi eu fraţilor, n'aş vrea!
Deaceia v'aş ruga,
Fiţi mai îngăduitori
Şi cu domnii urători
Prea stimaţi alegători.
Cu guvernul meu pe dric,
Induraţi-vă un pic.
Că nu vă coastă nimic.
Iar reforma lui don Stere
Care-aduce unt şi miere,
Fără critici s'o primiţi
Pentru-a trăi fericiţi.
Că ... este ...
Aho! Aho!

Urarea Mitropolitului Moldovei către cler şi popor

Cu prilejul serbătorilor Crăciu-

...nului şi Anului Nou, I. P. S. S.

Mitropolitul Pimen al Moldovei, a dat o admirabilă scrisoare pastorală, care se închee cu aceste înălţătoare cuvinte:

„Din inimă curată să rugăm cu toţii pe bunul Dumnezeu ca în aceste sărbători sfinte, când cu ajutorul Lui puternic păşim şi peste pragul unui An nou, să reverse peste noi şi Ţara noastră harul sfânt al păcii, al dragostei şi al bunei înţelegeri între noi, pentru ca împreună, mic şi mare sărac şi bogat, învăţat şi neînvăţat, să sporim spre tot lucru bun şi de folos, într'un glas lăudând şi slăvind pe Dumnezeu cel născut din Fecioară.

Şi cu acest prilej, aducem tuturor fiilor noştri duhovniceşti, urări de sănătate deplină şi părinteşti binecuvântări".

„OPINIA" LITERARA ŞI ARTISTICA

Vorbe...

Cele două măşti

In astă noapte viaţa organizează tradiţional o serbare grandioasă. Lumea comemorează schimbarea unei cifre din calendarul timpului!...Şi la acest bal frumos participă parcă tot sufletul oamenilor. Dar ca la orce bal, publicul vine deghizat, chiar dacă efectiv nu poartă mască. Deaceia poate dezamăgirile par astăzi speranţe, tristeţa pare iluzie şi înfrângerile par năzuinţi. Viaţa îmbracă costume noui, se fardează cu lumină şi pluteşte parcă pe spumă blondă de şampanie. Şi negreşit, la această serbare care marchează laolaltă un sfârşit şi un început, asistă astăzi şi anul 1929 şi anul 1930, mascaţi, ca şi oamenii, ca însăş viaţa. Se dansează, se cântă, se glumeşte. Muzici, veselie, mişcare, zgomot. Iar târziu, după obligaţia obiceiului de bal, măştile cad cel puţin de pe feţe. Şi atunci, împins de fermă curiozitate, anul 1930 zmulge cu nerăbdare masca anului 1929. Un moment de groază. 1929 e un bătrân slut, istovit şi învins. Un chip mutilat de suferinţă, sărăcie şi decepţii. „Te-ai speriat, copile?"...Şi anul 1930 răspunde melancolic fratelui apus: „Nu m'am speriat de tine. Mă sperii însă că şi eu voiu putea ajunge la fel"...

i. b.

...şi fapte

Preziceri literare

Un ziar săptămânal din Paris face câteva interesante preziceri literare pentru anul 1930. Astfel anunţă că versurile vor primi aceiaş indiferenţă din partea publicului, care astăzi, în epoca maşinismului, nu mai poate iubi poezia şi visul. Romanele poliţiste cu bandiţi, detectivi şi aventuri senzaţionale se vor bucura în schimb de tot mai multă simpatie din partea cititorilor. Dintre nouile genuri literare, modernismul va da definitiv faliment. Numai romanul populist creat în Franţa pe bazele vechei şcoli naturaliste, va cunoaşte frumoasă desvoltare, evoluînd spre humanism, spre democratism literar. Literatura războiului va mai înregistra câteva succese autentice, iar scrierile literaţilor ruşi moderni se vor răspândi mult în toate ţările din Europa.

Ce va dori publicul?...El va prefera mereu o carte cu peripeţii şi aventuri de dragoste, scrisă uşor şi vândută ieftin.

Artă şi bani

La o expoziţie de pictură mo-

(Continnarea în pag. II-a)

Renumita firmă **„La Podgoreanul"** Strada Lăpuşneanu 4

vinde cu ocazia sf. sărbători vinuri naturale bune şi eftine.

Incepând cu *Lei 24* litru vin vechi, alb şi roş.

Gustatul gratis *Gustatul gratis*

FABRICILE ZIMMER & Co. S. A. R.

pentru industrie de uleiuri vegetale, culori şi produse chimice
Capital deplin vărsat Lei 50.000.000.—

a deschis în Iaşi **„LA VENERA"** str. Ştefan cel Mare 18, Telefon No. 386

un depozit de desfacerea produselor sale, care se vor vinde cu preţurile originale ale fabricei

Tot din produsele sale face parte cunoscuta marcă

Undelemn „FLOR EXTRA"

superior celor străine şi care se vinde cu preţul de

LEI 40 LITRUL

BANCA DE CREDIT ŞI INDUSTRIE

SOCIETATE ANONIMĂ

— IAŞI —

Strada Ştefan cel Mare No. 8

Capital şi Rezerve Lei 10.000.000.—

Face toate operaţunile de Bancă.

TEATRUL TRIANON

Vineri 3, Sâmbătă 4 şi Luni *(Bobotează* **MATINEU şi seara) 6 Ianuarie 1930**

Turneul Companiei Cărăbuş — 120 persoane

în frunte cu **C. TANASE**

cu cel mai mare succes bucureştean

MISS REVISTA 2 acte şi 14 tablouri de N. Vlădoianu şi N. Constantinescu

Cea mai grandioasă inscenare revistică de până azi

Celebrul duet comic AGAR & JOUNG cei mari acrobaţi din lume

VULCANUL VEZUVIU mare montare

Mare Balet cu ROJI-ROJI şi JEAN CARY — 80 balerine.

Biletele de vânzare la Cassa Teatrului Trianon

Banca Comerţului Moldovean

Societate Anonimă Iaşi

Capital Social Lei 10.000.000

Sediul strada Lăpuşneanu No. 35

Adresa Telegr.: Comerţbanca *Telefon No. 35*

Face operaţii de bancă, Conturi curente, Lombarde, Sconturi, Incasări, cumpără şi vinde efecte publice, emisiuni de cecuri în ţară şi străinătate, Devize.

Eliberează carnete de economie, Secţiune specială de mărfuri, Cereale şi asigurări.

CONSTANTIN BALACEANU

Str. Arcu 4 (peste drum de Poşta Centrală)

execută spre cea mai deplină mulţumire orice comandă de

INCĂLŢĂMINTE

pentru dame şi bărbaţi

ELEGANT SOLID EFTIN

Vizitaţi spre convingere.

Prima fabrică de oglinzi în Iaşi

I. Ilie Mendelsohn S. A.

Strada Sft. Lazăr No. 22

OGLINZI, Geamuri, Vitrouri, Plăci de sticlă pentru luminatoare, Geamuri pentru Parbrize, Vitrine, Glasvand-uri, Geamuri ornament

Atelier de ducat automobile

In folosul Cantinei „ORT"

Dl. Dr. Şmilovici-Wratislavius

va vorbi despre:

HUMORUL EVREESC

cetind apoi din

Schalom-Alechem şi Tunkler

In sala Camerei de Comerţ

Duminică 5 Ianuarie ora 9 seara

Publicaţie

Se aduce la cunoştinţa generală că în ziua de 8 Ianuarie a. c. orele 11 dim., se va ţine licitaţie publică cu oferte închise la sediul Reg. Ştefan cel Mare No. 13, pentru aprovizionarea ... pentru anul 1930.

Licitaţia se va ţine în conformitate cu ... din Legea Contabilităţei Publice.

Condiţiunile de aprovizionare se pot vedea în ... la serviciul aprovizionărei acestui corp, în fiecare zi ...

AVIS

Mogazinul de cuţitărie şi tocilărie

LA BU...

execută ...

cu pr...

Cu sti...

st...

FILE DE CARNET

Gânduri troenite

(Continuare din pag. I-a)

scump tuturor copiilor de azi, bătrânilor de mâine.

Desigur, sufletele cari vor să domineze lutul nu vor reuşi niciodată, în opera lor de purificare. Sufletele acelea vor fi tinere ca şi razele unui soare primăvăratec.

In „Muzica interioară" Maurras, spunea:

De leurs belles chansons
enivré jusqu'a l'âme
J'aurai comme eux
suivi le fantasque demon,
Mouillé dans tous les flots
la mèche de ma flamme.
Et pesé sur la rame,
et serré le timon.

Dar:

Le vent vi a cueilli la
verveine et la menthe
Pour nous envelopper des
charités du Sort.
Ami, nous raisonnons de
l'humaine tourmente
Comme deux matelots qui
reviennent au port.

Şi rapsodia poetului, rămâne pururi vie, pururi explicativă, pentru frământările noastre, zugrăvite prin amintiri.

I. Fr. BOTEZ

D-na şi d. Voat

Cunoscuţii Coafori de dame şi domni

lucrează actualmente în str. Lăpuşneanu unde a fost localul Lica, (langă Elisee).

ECOURI

Află că **Riunione Adriatica di Sicurta** (Societatea Adriatica de asigurare din Trieste) îndeplinind toate formele legale, a obţinut prin jurnalul Consiliului de Miniştrii No. 288 | 728 autorizarea de a lucra în ţară.

Această Societate italiană întemeiată în anul 1838, are o vechime de 91 ani, şi e una din cele mai mari întreprinderi de asigurări de pe continent.

In afară de Italia, ea lucrează direct, în 17 ţări europene, precum şi în celelalte continente.

Capitalul Societăţei Adriatica de asigurare este de 100.000.000 lire italiene, fondurile speciale de 59.000.090. lire italiene, iar rezervele technice se ridică la 427.000.000 lire italiene, ceiace în valuta noastră înseamnă aproximativ 5 miliarde 200 milioane lei.

Din ultimul bilanţ rezultă că proprietăţile ei imobiliare carc cuprind 67 palate impunătoare în mai toate oraşele principale ale Europei, se ridică la suma de lire italiene 200.296.000.

Cu ocaziunea recentei emisiuni a imprumutului Român de stabilizare, Societatca Adriatica a subscris la diferite bănci din Capitală 200.000 dolari, ce reprezintă 10% din întreaga tranşa română.

Agenţia principala a acestei Societăţi pentru judeţele Iaşi, Huşi şi Vaslui a fost încredinţată *D-lui Emanoil Marcovici.*

Sediul pentru Iaşi, Strada Ştefan cel Mare 4.

ASPECTE

Cupa lui Faust...

(Continuarea din pag. I-a

Se duc, prieiene, se duc cu vremea, cu anii; trec toate spre eternitate, spre nefiinţă, spre întuneric, de unde nu vor mai apare niciodată să te mângâe şi să-ţi parfumeze singurătăţile. Visuri de adolescenţă, idealuri de tinereţe, hotărâre în luptă—pentru idee, pentru o femee—unde sânteţi, unde aţi fost? Aţi fost vreodată aevea? Nici nu le mai poţi imagina măcar.

Poţi, coborând cu anii spre trecut, să te bucuri că peste tine mai vine încă unul, că încă o lespede se aşează—masivă—pe hoitul sufletului tău? Poţi binecuvânta îmbătrânirea când preţueşti atât de mult, atât de dragă, tinereţea?

Nu poţi. Nu se poate. E imposibil. De aceea nu te poţi confunda cu vulgul profan şi să benchetueşti în noaptea aceasta; tu trebuie să stai singur, să veghezi şi să te revolţi, atât cât mai poţi, în absurda idee de a te opune vremii. Opreşte vremea, dacă poţi, sfărâmă ceasornicele să ai iluzia victoriei asupra ei şi—singur—în noaptea asta, strigă, strigă să audă genurile tăriei, până sus la Dumnezeu:

— O, clipă, rămâi!

Şi dacă nu, opreşte-te tu însuţi din mersul tău inutil..

G. SPINA

„OPINIA"

LITERARA ŞI ARTISTICA

(Continuarea din pag. I-a)

dernistă din Paris, vizitatorii se căzneau să înţeleagă pânzele. Publicul se afla cu adevărat în faţa unor şarade colorate.

O doamnă, privind un tablou futurist, îl întrebă pe celebrul pictor Picasso care întâmplător era şi el acolo:

— Mă rog, ce reprezintă această pictură ?...

Picasso cercetă catalogul şi răspunse scurt:

— Cinci mii franci!

De Anul Nou

... de Anul Nou se tipăresc cărţi şi almanahuri multe, iar ziarele apar în ediţii mărite.

Dar fiindcă în străinătate există mai multe posibilităţi tehnice şi cereri comerciale decât la noi, aceste publicaţiuni devin adevărate recorduri.

Astfel se anunţă că la Londra a apărut un almanah pe 1930 cuprinzând 1500 pagini şi 800 ilustraţiuni. Iar la New-York ziarul „World", în numărul său de Anul Nou conţine ca deobiceiu peste 300 pagini, fiecare exemplar cântărind aproape un Kilogram.

Se pune întrebarea: posedă vreun cititor răbdarea necesară să citească asemenea ziare şi cărţi ?..

Humorul zilei

— Zău, dragă, nu ştiu ce face George cu banii lui. Deabea a luat leafa de sărbători, odată cu mine şi nu mai are un leu.

— A vrut să imprumute ceva dela tine?

— Nu; eu am vrut să imprumut dela el.

•

— Ştii că Elena s'a căsătorit de Crăciun?

— Da?.. Şi face o partidă bună?

— Admirabilă. Ea e actriţă de turneu şi el e voiajor comercial.

•

La teatru, o doamnă:

— Scuzaţi, domnule, nu vă jenează pălăria mea?

— Ba mă jenează. Acum de serbători nevastă-mea vrea una la fel.

Bibliografie

„Pagini agrare şi sociale" (23—24) a apărut cu articole semnate de d-nii C. Filipescu, L. Georgescu-Gruian, D. Fărcăşanu, I. Oancea, V. Ghimpu, I. Călugăru şi alţii.

Numărul este complectat cu interesante informaţiuni şi sfaturi. Revista constituie un util îndrumar de agricultură şi economie casnică, fiindcă o publicaţiune necesară pentru orice gospodar.

O femee se aruncă
ÎNAINTEA TRENULUI

Bârlad 31. — Femeia Maria ...ea, în etate de 24 ani, s'a sinucis ieri, aruncându-se înaintea trenului 602 care a transformat-o într'o masă de carne.

Sandu

RUBRICA SPORTULUI

SFÂRŞIT DE AN,... PE PATINE
LA STRANDUL IAŞULUI

Soare! Soare şi puţină zăpadă... Ce poţi dori mai mult în ziua de anul Nou, de cât acest cadru minunat pentru sport?

Incă nu răsărise soarele când în grup, cu patinile atârnate pe braţ şi îmbrăcaţi în costume albe ca omătul, ne-am pornit spre Strand.

Patinele lunecau pe luciul de sticlă al gheţei, descriind cercuri şi tot soiul de figuri, în ritmul antrenant al muzicei.

Mulţime de tineri şi copii se avântau cu îndrăsneală pe întinsa lucie de gheaţă în recânduri în dansuri şi... mătănii.

Cei mai dibaci patinatori treceau cu uşurinţă, făcând figuri neîncercate pe obrazul străverziu al gheţei atrăgând atenţia începătorilor care se depărtau cu sfială ...

Fete zglobii cu obrajii îmbujoraţi, ascunse în sweetere călduroase de lână, fac piruete elegante în goana patinilor şi cu ... se întrec în dansuri admirabil de ridiculoase.

D. Ionel Teodoreanu, un pasionat amator de patinaj, n'a lipsit nici de această dată dela Strand şi putem spune — fără să exagerăm de loc — că „milionarul de imagini", îşi aplică talentul şi la patinaj, tocmai ca în literatură, „mânuind" cu aceiaşi măestrie patina cu condeiul.

*

După amiază grupuri, grupuri, amatorii de patinaj se cântuiesc la Strand, reîmpăndu-şi activitatea cu mai multă pasiune.

Spre seară patinatorii aleargă sub razele luminoase ale becurilor electrice şi patinează pe gheaţă, până târziu, hât târziu, când obosiţi îşi amână activitatea pentru... anul viitor.

Astfel prin pulbere de păpădie măcinat de vânt, alunecând pe cristalul gheţei, am petrecut ultima zi a anului.

Dodys.

Toţi cetitorii care au depus bonurile şi au primit biletele de prezenţă ale ... liberate de administraţia ziarului „Opinia" sunt rugaţi să treacă zilnic pe la sediul soc. STEAUA ROMÂNIEI STR. ... No. 6 unde se îndeplinesc formalităţile pentru eliberarea gratuită a poliţelor de asigurare de 2.000 lei.

O operă culturală

Volumul de critică literară *Scriitori şi Artişti* opera scriitorului Dr A. Koralik, este un adevărat ghid cultural, estetic şi social.

El oferă cetitorului prilejul de a-şi lărgi orizonturile punându-l în cunoştinţă despre viaţa şi părerile celor mai mari scriitori şi artişti ce:

Anatole France, Korolenko, Jerome C. Jerome, Blasco Ibanez, Vladislav Reymont, Gerhart Hauptmann, Octave Mirbeau, Emil Verhaeren, George Brandes, Ernest Renan, Leonid Andreev, Einstein şi Marx, Eduard Bernstein, P. Krapotkin, Jules Verne, Arbasev, George de Porto-Riche, ... Thomas Hardy, Wengerov, Romain Roland, ... seph Conrad, Şalom Alechem, Moliére, M... inck, Iurşkevici, Monet, Beethoven.

Traducerile extrem de îngrijite se datoresc d-lui C. Săteanu.

Comenzile din provincie se vor adresa Tipografiei „Albina" strada Saulescu No. 1 Iaşi.

Deceniu asociaţiei „Macabi"

Festivalul de la Sidoli

Ieri seara, asociaţia „Macabi" din Iaşi, şi-a serbat zece ani de activitate pe tărâmul sportiv, printr'un frumos festival ce a avut loc la „Sidoli"

Datorită activităţei neîntreruptă a d-lui inginer Kalmanovici, preşedintele asociaţiei, impreună cu ceilalţi membrii, festivalul a avut un frumos succes moral şi material.

*

La lucrările dela aparate s'au relevat meritoşi 2 echipe de băeţi bine pregătiţi, de sub conducerea talentatului instructor de gimnastică Iancu Solomon, din care remarcăm pe: Euggen Grinberg, Boghen, Glaser, Stekelman din prima echipă, iar în a doua pe: Frühling, Lichtenstein şi Oister.

In echipele de fete, care au executat cu o deosebită măestrie dansuri şi gimnastică la aparate, s'au relevat: d-na ing. Kalmanovici, d-rele HalerBoghen şi Moscovici.

Echipa domnişoarelor dela „Macabi" din Cernăuţi s'a remarcat îndeosebi, prin excelenta executare a unor dansuri, dintre care cele mai reuşite şi mai bine pregătite au fost „Volga" şi dansul cu macucile, care s'a evidenţiat d-ra W. Kaufman.

*

A urmat apoi predarea cupei, destinată celui mai vrednic Macabeu, de către d. Gustav Leib care a vorbit în numele generaţiei trecute; după care d. prof. A. Wesberg a ţinut o frumoasă cuvântare arătând publicului rostul asociaţiei „Macabi" din Iaşi.

La urmă publicul a făcut o manifestaţie de simpatie comitetului în frunte cu dl. inginer E. Kalmanovici.

C. VLAD

Tefner-Canapoff

... zișer Bucher

Bolile de piele la copi

Pomada Cadum se poate aplica fără nici un fel de teamă pe epiderma delicată a copiilor, atunci când ei suferă de herpes, erupţii, eczemă, jupuituri şi alte maladii enervante de acest fel, pe cari le au copiii. O uşurare momentană se produce îndată ce s'a aplicat Pomada Cadum. Mâncărimea înceteazâ imediat şi efectele pomadei sunt de o natură atât de mare tă şi de cicatrizantă, încât aceste mici creaturi îşi recapătă somnul lor normal.

INFORMAŢIUNI

x *Cu toate că reforma administrativă trebuie să intre în vigoare mâine 1 Ianuar, până aseară nu s'au alcătuit decretele de numire a directorilor regionali. Se pare că numirile vor întârzia cu câteva zile, mai ales că încă nu s'a căzut de acord asupra persoanei directorului Moldovei.*

x Noua lege administrativă prevede că deacum înainte nu mai există comisii interimare, nici la comună şi nici la judeţ.

In caz de dizolvare a consiliilor comunale şi judeţene, delegaţii permanente vor gira lucrările până la noui alegeri.

x *După vizitele făcute ieri după amiază în oraşul nostru, familia regală a părăsit Iaşul, plecând spre Cotroceni, cu trenul de 8,45 seara.*

In gară, oaspeţii regali au fost salutaţi de către reprezentanţii autorităţilor; iar M. S. Regina Maria a răspuns cu o deosebită mulţumire pentru frumoasa primire a ieşenilor şi plăcuta petrecere a Crăciunului, în atmosfera patriarhală dela Poeni.

x **Serbătorirea d-lui Todt**— In sala de jos a Berăriei Bragadiru, un grup de elită s'a adunat la o masă prietenească, spre a-şi lua rămas bun de la d. Carol Todt, fostul şef de cancelarie al regiunei sanitare, mutat la ministerul sănătăţii.

Au participat d-nii Carol Todt, Justin Adace, Victor Iamandi d-rii Tătomir, Argentoianu, Zamfirescu, Berbeciu, Jamandi, inginer, Macovei, Cezar Ioan, Popovici şeful cancelariei serviciului sanitar al municipiului, Părintele Vuza, Munteanu de la serviciul sanitar al judeţului, Moritz Iosipovici, comerciant şi Nastase funcţionar.

Cuvântul de ordine a d-lui dr. Tătomir, iniţiatorul, a fost a nu se rosti discursuri. Toţi însă au asigurat pe d. Todt de toată dragostea şi prietenia.

D. conferenţiar dr. Dimitriu-Boza a fost numit medic şef al regiunei sanitare c. f. r.

D. dr. Nubert a fost numit subşef.

Numirile au produs cea mai bună impresie.

Cercul cultural *„Const. Mille"* pentru a sărbători un *an de activitate*, va organiza un frumos Bal. Se pregătesc numeroase distracţii. Beneficiul va fi destinat creiărei unei săli de lectură.

Doctorul **BRENER** *specialist ...moş*, boli de femei, consultaţii dela 2 până la 6 p. m.

Un incendiu a distrus casa locuitorului Grigore Moronzos din com. Ungheni.

Aflându-se doi copii mici în casă, din cauza fumului, copii au ...

Contesa-ghicitoare a aşului

face preziceri pentru anul 1930

Sub sclipirea roşie a lămpei, cea mai bătrână prezicătoare a Iaşului învârteşte cu mişcări de adevărat magician, o ceşcuţă de cafea, — tălmăcind după proeminenţele întunecate din fundul ulcelei, tainele viitorului... E renumita ghicitoare Isabela Macoveschi, din ulicioara Zugravilor, care cu deosebită bunăvoinţa ne spune surprizele pe care ni le pregăteşte anul viitor.

1930—Un an bogat

Anul 1930, ne spune reputata contesă-ghicitoare, va începe prin o serie de geruri cumplite, care vor bântui aproape întreaga lună Ianuar. Apoi vremea se va îmblânzi şi vom merge spre un an mănos, bogat în pâine, cum nu s'a mai văzut de mult.

In special în ţara noastră, va fi o recoltă care va întrece cu mult aşteptările.

Un fapt politic interesant

Dar în 1930 — continuă excepţionala noastră interlocutoare, — se vor produce şi unele evenimente care vor avea ca urmare însemnate schimbări în viaţa politică a unui popor apropiat de noi.

Apoi cu puterea-i unică de pătrundere, cea mai bătrână ghicitoare a Iaşului, ascuţindu-şi privirea, continuă.

— „Va fi o complectă prefacere în viaţa acelui popor: doi sau trei bărbaţi de stat vor cădea; iar un cap încoronat exilat, va reveni la tron".

Un cataclism terestru

Sunt evident indicii că în decursul anului ce vine, se va produce o catasofă cosmică, spre Miază-zi: vor ispar sub adâncul apelor, un şir e munţi, şi se vor pierde sub valui, mulţi oameni; iar nu departe, va pare o nouă bucată de pământ, e sub mări.

Progrese ştiinţfie

Dar anul 193)-urmează înţeleapta prezicătoare-va fi rodnic şi pentru ştiinţe şarte. Europa va pierde 4 până 5 bărbaţi de valoare; în schin vor apare în cursul acesstui : câteva genii care ver uimi omirea prin descoperirea lor şi în operele pe care le vor crei

1930 la Iaşi

— Şi Iaşulnostru, continuă bătrâna IsabelaMacoveschi nu va rămâne mai pios. Se vor ridica din oaşul nostu. numai doi bărbaţi e seamă unul va străluci prin operile i de arti, iar celălalt vi ocupaim înalt fotoliu în viaţa publică ţării".

*

In genere, itorul re rezervă o viaţă mai bu şi aproape normală—termin prezictoarea ridicându-şi oci pătrnzători, din ceaşca umbră de unele cafelei.

Şi n'ar fi ecât de orit ca măcar parte din prezicere optimiste ale celei m bătrâne ghicitoare a Iaşului, să adeveas că...

S. Dr.

Anularea concesiunii taxei ad-valorem

Decizia comisiei interimare. — Spre o reducere a taxei

După cum se ştie, unul din punctele principale care a provocat agitaţia negustorilor locali, este concesionarea încasării taxei ad-valorem.

De pe urma acestei concesionări, taxa ad-valorem destul de grea, devenise şi mai împovărătoare, iar comercianţii au început să adreseze proteste atât Camerei de Comerţ cât şi primăriei.

*

D. N, Cananău, preşedintele comisiunei interimare, a declarat unei delegaţii a Camerei de Comerţ, că are o deosebită solicitudine pentru comercianţi şi în scurt timp se va vedea că se interesează îndeaproape de doleanţele lor.

Intrucât desfiinţarea deodată a taxei ad-valorem nu este posibilă, d. Cananău a hotărât să înceapă satisfacerea cererilor negustorilor prin *anularea concesiuniii asupritoare.*

In acest scop d. N. Georgescu, ajutor de primar, a fost însărcinat să studieze posibatea anulării concesiuni.

*

Comsia interiră în ultima şedinţă, a luat în cuţie aceasta chestiune şi pe la nemulţumirilor conercianţilo şi a faptului că „Asociaţia de ensionari" n'aven un contract propriu zis cu comuna, a decis ulare concesiunii încasării ta ad-valorem în gara Iaşi.

Decizia intră diat în vigoare, iar funcţiii concesionarilor, au fost uţi pe ziua de 1 Ianuarie asa primăriei, aşa că deacum nte taxa va fi încasată dire de primărie, fără intermediul unei noi concesiuni.

După îndeplin acestui vechi deziderat al neţorilor administraţia comuna decis să înceapă a studia ibilităţile pentru o eventuală lucere a taxei ad-valorem.

L. Paul

LA IAŞI, IN ANUL 1929

Naşteri, morţi, căsătorii şi divsuri

După statistica oficiciului stării civile dela primăria locală, în anul 1929 s'au înregistrat în oraşul Iaşi în total 2675 *naşteri*, 2469 *morţi*, 933 *căsătorii* şi 124 *divorsuri*.

*

Numărul 2675 de naşteri înseamnă un progres pentru natalitatea Iaşi. Luna cea mai profilică din anul ce s'a sfârşit, a fosl Martie, când s'au născut 267 copii. Din contra, cele mai puţine naşteri s'au înregistrat în luna Decembrie. Explicaţia acestui fapt, desigur, depinde numai de anumite dispoziţii familiare !..

*

Numărul morţilor în anul 1929 a fost de 2459; prin nrmare numărul naşterilor fiind 2675, Iaşul a dobândit un plus de 216 suflete.

Cele mai multe decese s'au produs tot în luna Mart, când au murit 263 persoane, iar cele mai puţine în luna Noembre, când s'au înregistrat 163 mor

*

Numărul căsătoriilor a fost în general 933. Cele mai multe, 106 căsătorii, s'au produs în Noembre. iar cele mai puţine, 50 mariajuri, în luna April.

Faţă de anul trecut avem un plus de aproape 200 căsnicii.

Şi lumea se plânge că tineretul nu se căsătoreşte !..

*

Divorţuri nu s'au înregistrat decât 124. Cele mai multe au fost în lunile Iunie şi Decembrie câte 13 în fiecare lună (număr fatal !..); iar cele mai puţine în luna Septembrie, când nu s'au despărţit decât 7 perechi. Numărul căsătoriilor întrece pe cel al divorţurilor cu 809.

*

In medie s'au înregistrat deci în anul 1929 câ 8 naşteri, 7 morţi şi 3 căsă pe zi; în timp ce divorţuri s'a înregistrat numai unul la trei.

Şi să se mai puie că nu-s fericite căsnici la Iaşi !..

m. sv.

Societatea pentru construcţii

de locuţe ieftine

Pentru oraş şi judeţul Iaşi a luat fiinţă o Şietate Cooperativă pentru Constrţii de Locuinţe Eftine şi sănătoe cu denumirea „*Căminul Ide*' având sediul în Iaşi str. Anaisie Panu No. 9, Federala Iaşi.

Este constită cu toate formele legale şi înregrate la Judecătoria Ocolului I Urn Iaşi.

Această Coerativă are ca principal scop corucţiunea sau finanţare constrţiunilor de locuinţe eftine, plătibilen termen lung de 10—30 ani, cea mai mică dobândă pe care anca Centrală Cooperativă o va dica, în aşa fel ca ratele de plătisă fie mai mici de cât chiriile acale.

Subscrierile operaţiu le încep la 2 Ianuarie 930.

Se preferă a acţionar Societăţii, Instituţnile Pub ice, Comunele, Fabrele, Bănc ile, Asociaţiile de funionari, etc. precum şi peroanele are posedă terenul şi doesc să-şi onstruească o casă.

Codiţiunile generale pentru executarea constrcţiunilor, se vor publia in curând, tot p din ziarul „Opiia".

Teffner-Canapoff
Der ziser Bucher

Urarea primarului

către cetăţenii Iaşului

Cu prilejul Anului Nou, urez ieşenilor prosperitate şi voe bună într'un oraş pe care mă voi strădui să-l ridic la situaţia meritată de prestigiul său istoric.

Doresc tuturor sănătate, fericire şi sprijin cetăţenesc pentru opera noastră.

N. Cananău
Preşedintele comisiei interimare

Teatrul Naţional

Vineri 3 Ianuarie ora 9 seara va avea loc

CONCERTUL DE VIOLINA

dat de

D-ŞOARA LUCIA BURADA

La piano cu b ne-voitorul concurs al

D-lui Nicuşor Marcovici

PROGRAM

1) Grieg-Sonata în fa major.
2) Wieniawski-Concert în re minor
1) Bach. Aria.
2) Chaminade-Kreisler. Sérenada Espagnole.
3) Sarasate. Romanza Andaluza.
4) T. T. Burada. Berceuse.
5) T. T. Burada. Potpuriu Naţional.

Biletele la Braşcu.

O SINUCIDERE

LA SPITALUL SOCOLA

O impresionantă sinucidere, s'a petrecut aseară, la ospiciul Socola din localitate, în următoarele împrejurări.

*

Printre pensionarii ospiciului se afla de mai multă vreme Ilie Valimariu din Dorohoi, care suferea de o mistuitoare boală nervoasă.

Văzând pe zi ce trece că boala i se agravează, Ilie Velimaru, a hotărât să-şi pue capăt zilelor.

Aseară, profitând de un moment de neatenţie a gardienilor, Vălimaru a fugit dela ospiciu. El a intrat apoi în grădina d-lui Zingher, din vecinătatea ospiciului; şi cu ajutorul unui brâu s'a spânzurat de un copac.

INFORMAŢIUNI

x O delegaţie de „Propăşiţi", în frunte cu D-l Eugen Herovanu, a cerut audienţă D-lui Prim-Ministru Maniu, pentru a prezenta doleanţele moldovenilor atât de legitime faţă de bizara împărţire administrativă. Tot cu această ocazie manifestele-protest, tipărite subt auspiciile „Propăşirei Iaşilor", şi semnate, după cum se ştie, cu ocazia întrunirilor de la Iaşi şi Fălticeni, vor fi remise D-lui Prim-Ministru ca o dovadă că populaţia sprijină cererea delegaţilor.

x *Pentru copii saraci.* — Duminecă după amează, cu prilejul serbătoarei de Hanuka, societatea „Junimea Israelită" a împărţit în localul şcolii „Wachtel" din str. Sărărie, haine şi ghete pentru copiii săraci. Această solemnita a fost însoţită şi de o frumoasă producţie literară, elevii şcolii recitînd diferite poezii distractive. Cu această ocazie s'au făcut şi numeroase donaţiuni, după care toată asistenţa a adus mulţumiri călduroase d-lui Jacques Leibovici, preşedintele societăţii, care munceşte cu rîvnă pentru progresul scolii şi ajută în fiecare an pe elevii saraci.

x In str. Gării a fost prins aseară pungaşul Al. Raileanu, care jefuise pe locuitorul V. Doleanu din Galata.

In momentul arestării, pungaşul a scos un cuţit şi l-a lovit la o mână pe sub-comisarul Ionescu dela circ. I.

x Membrii *Cercului de Şah* sunt încunoştinţaţi că Mercuri 1 Ianuarie 1930, ora 17, va avea loc la sediul cercului, str. Cuza Vodă 18, adunarea generală. La ordinea zilei: alegerea noului comitet.

Campionatul de Şah al oraşului începe în 4 Ianuarie, şi poate participa oricine, chiar nefiind membru.

x *Astăzi a fost ultima zi de înscriere în listele electorale.*

Cetăţenii şi cetăţencele care nu s'au înscris sau a fost omişi vor putea face contestaţie la judecătoria respectivă între 1-20 Ianuarie.

Listele întocmite au fost afişate la primărie şi la judecătorie.

x **D. Mil. Gheorghiu** talentatul societar al Teatrului Naţional, a obţinut un frumos angajament special, pe una din scenele Capitalei.

x **Declaraţiile fiscale.** — Se aduce la cunoştinţa publicului precum şi tuturor şefilor conducători ai instituţiilor publice şi private, intreprinderi or industriale, comerciale etc. că în vederea declaraţiilor anuale ce urmează a se da pentru impunerea la venitul global pe anul 1930, să ceară din timp fie la percepţie fie Ad-ţia Financiară (Biuroul Constatare) adeverinţele formular No. 19 care se vor complecta şi depune odată cu declaraţia.

x O comisiune compusă din d-nii N. Georgescu, ajutor de primar, Pătru, delegatul prefecturei de judeţ şi un delegat al consiliului judeţean, a început astăzi dimineaţă verificarea generală a gestiunii financiare a comunei pe anul expirat.

x **In memoria lui Traian Ichim** am mai primit prin poştă 400 lei dela d. dr. Ioan Şmelţ (Botoşani) şi 200 lei dela T. E. Piatra-Neamţ. Sumele s'au adăogat la fondul total pe care l-am înmînat d-nei Gemma Ichim, pentru îngrijirea mormântului nefericitului Traian.

x Mâine dimineaţa la orele obişnuite apare numărul de Anul Nou al ziarului „EDIŢIA SPECIALĂ" de sub direcţia d-lui G. Spina.

Acest număr va conţine, pe lângă materialul politic şi informativ obişnuit, o miunată nuvelă semnată de Tudor Arghezi şi alte frumoase bucăţi literare.

x *Ceai dansant.* — Duminică a avut loc un reuşit ceai dansant dat de asociaţia „dr. K. Lippe", de sub preşidenţia d-iui dr. Wartenberg.

Succesul obţinut se datoreşte în special d-relor Schapira, Kaner, J. Grünberg, Schwartzman, Sp. Bercovici, P. Goldenber, E. Kohn, Herşcovici, Abramovici Blank; şi d-lor Maurisa Goldenberg, H. Grümberg, E. Kaiserman, Macarescu, Iţcovici, Herşcovici, Davidovici, Maer Teitler şi Cohn, care au depus o muncă imensă pentru organizarea ceaiului.

Fondul strâns va servi pentru refacerea azilului de batrâni.

x **Bal filantropic.** — Sâmbătă 4 Ianuarie 1930 va avea loc *Marele Bal Anual* organizat de grupul Toimchei Zeikeinim pentru ajutorarea infirmilor, în saloanele Soc. Sport şi Muzică. Orchestra Jass-Leifer.

Biletele rămase, se vând la mag. „Concurenţa Pieţei" din strada Cuza Vodă 27 (colţ Armeană).

x D-na Georgette Dr. Veisa s'a înscris în organizaţiunea liberală locală.

x **Artistice.** — Mâine se deschide în sala „Lupu Nută" din strada Lăpuşneanu, expziţia tînărului pictor Erco din localitate.

x Reprezentaţia de cinema în folosul şcoalei de fete Reuniunea Femeilor Izrailite, are loc azi 31 Decembrie în sala Sidoli.

x Prin noul budget al ministerului sănătăţii, se prevede că până la 1 Martie, întreţinerea spitalelor, care trec la judeţ sau la municipiu, va fi suportată tot de stat.

x Birourile administraţiei financiare sunt închise până Joi 2 Ianarie

x Duminică dimineaţă a avut loc la Sidoli înaugurarea societăţi „Or Hadas", cu care ocazie s'a organizat un festival de Hanuka. S'a oficiat aprinderea lumănărelor; rabinul dr. Stein a ţinut o predică, după care a cetit piesa sa „Abner şi Penina".

Programul o fost complectat cu producţii muzicale.

x **Un îndrăzneţ furt** s'a săvârşit ieri la locuinţa comerciantului Samuel Moscovici din str. Capela Armeană.

Negustorul punând suma de 80.000 lei într'un saltar, a constatat după câţia timp lipsa banilor.

Pagubaşul a înştiinţat poliţia care a început cercetări printre oamenii de serviciu ai d-lui Moscovici.

De vânzare

Un grup electric, motor 8 dinam, cuplate Marca A. E. G. de 16 P. H., 320 volţi trifazat.

Se poate vedea zilnic la D-l T. Drăghici str. Ioan Creangă No. 61.

Mulţi ani, urări de fericire şi prosperitate, transmite cu ocazia noului an, Onoratei sale clientele

Distileria „Izvorul Moldovei"

Manase Sternberg
Proprietarul berăriei şi restaurantului
„LUTHER"
din Piaţa Unirei
mulţumind călduros onoratei clientele pentru concursul dat, îi urează ani mulţi cu sănătate şi belşug, cu ocazia anului nou 1930.

Dl. Stănică Cojocaru
urează mulţi ani, cu prosperitate şi belşug tuturor clienţilor *Berăriei şi Restaurantului „Bragadiru"*
Piaţa-Unirei

Proprietarul Restaurantului şi Berăriei
„A Z U G A"
cu ocazia anului nou 1930 ureară onoratei lor clientele ani mulţi şi fericiţi, mulţumind călduros pentru concursul dat, şi roagă onorata clienteă să-i acorde pentru viitor aceiaşi încurajare.

BODEGA „ROMÂNIA"
Froim Sternberg
urează ani mulţi clienţilor săi

IGNATZ STREIT
proprietarul renumitei cofetării din Piaţa Unirei
urează numeroasei sale clientele, cu ocazia anului 1930, mulţi ani fericiţi.

Cofetăria
AL. FUNIACK
urează clienţilor săi, ani mulţi cu ocazia noului an 1930.

Cofetăria Curţii Regale
C. Vlădescu
urează distinsei sale clientele fericire şi voe bună cu prilejul noului an

D-l LIVIU BUTUC
proprietarul „Cofetăriei şi bomboneriei Palatului", mulţumind distinsei sale clientele pentru preţiosul concurs de până acum, îi urează ani mulţi şi fericiţi cu ocazia noului an, solicitând şi pentru mai departe acelaşi binevoitor concurs.

Coafor Central de Domni şi Doamne
Vasile Vrânceanu
Piaţa Unirei 17 (lângă Cofetăria Şreit)
Urează clienţilor săi Mulţi Ani.

CONSTANTIN CODREANU
Coafoar „Unirea"
Piaţa Unirei
transmite şi pe această cale urări de noroc şi fericire numeroasei sale clientele.

Mulţumind clientelei pentru concursul dat în cursul anului expirat
„P I C A"
atelier de transformă pălării bărbăteşti, îi urează cu ocazia noului an 1930, sănătate, voie bună şi belşug.

Cunoscuta Drogherie
„L A L E U"
strada Cuza Vodă 52
transmite distinsei sale clientele, cele mai sincere felicitări de anul nou 1930.

FRAŢII MĂGĂRDICIAN
acei cu cafeaua bună din str. I. C. Brătianu 173, urează mulţi ani, cu sănătate şi bucurie distinsei lor clientele.

LAZĂR IOSEF
proprietarul magazinului de bijuterii din Iaşi
urează noroc şi mulţi ani clientelei sale.

IANCU SOLOMON
Cel cu vinurile bune din str. Gh. Mârzescu 15
urează mulţi ani şi belşug clienţilor săi.

LEON KATZ
proprietarul magazinului
„La Noul Paradis"
Strada Elena Doamna No. 1 (Tg. Cucului)
urează numeroasei sale clientele ani mulţi fericiţi şi prosperitate.

Magazinul de Coloniale şi Delicatese
IULIUS CAUFMAN
strada Cismăriei No. 25
urează clienţilor săi, ani mulţi şi fericiţi.

Coafor
KLEINER-FACLER
urează onoratei lor clientele ani mulţi şi fericiţi.

Brutăria
LEON ABRAMOVICI
urează onor. clienţi, ani mulţi şi fericiţi şi instituţiilor multă prosperitate, cu ocazia noului an.

DI. S. D. PISTINER
Renumitul ceasornicar din str. Unirei 4, fost ceasornicarul Firmei Kohl,
urează *noroc şi voie bună*, clientelei sale, La mulţi ani.

Cu ocazia anului nou 1930, Vechea şi renumita cofetărie
La Vechiul „HERŞ COFETAR"
Succesor Rosenthal
strada C. Negri No. 57
transmite numeroşilor ei clienţi cele mai calde urări de fericire şi prosperitate.

Brutăria HERŢANU
din Piata Sf. Spiridon
urează clienţilor ei devotaţi precum şi la toţi acei care cumpără pâine la această brutărie, ani mulţi şi fericiţi cu ocazia anului nou.

Brutăria
Iulius Löwensohn
urează onoraţior ei clienţi ani mulţi şi fericiţi şi le doreşte să mănânce pâine multă.

Fabrica de covoare orientale
TEBRIZ
Siraş Kişckanian
urează distinsei sale clientele sănătate şi ani mulţi cu prilejul anului nou

PIERDUT cercul de Lei 3755.— emis de Banca Naţională a României, Iaşi asupra Banca Naţională a României Iaşi, cu data de 2 Decembrie 1929 sub No. 28652 în ordinul lancu Froim.

Il declar nul şi fără valoare; în mâinile oricui s'ar găsi.

IANCU FROIM

ULTIMA ORĂ

Guvernul şi criza constituţională

Importante consfătuiri politice.-- Prinţul Nicolae vrea să facă o mezalianţă

Bucureşti 31.— Faţă de ştirile publicate în ziare despre hotărârea prinţului Nicolaie de a demisiona din Regenţă, preşedinţia consiliului de miniştrii a dat pe ziua de ieri trei comunicate oficiale.

Primul comunicat s'a publicat la ora 3 p. m., în care se arată că reportajul ziarului „Curentul" este de domeniul fantaziei. Al doilea comunicat s'a dat la ora 6 seara, cu un cuprins asemănător celui dintîi.

Intrevedere Maniu-Hiotu

Aseară d. Hiotu, ministrul palatului, a venit la d. Maniu cu care a avut o lungă întrevedere. Apoi d. Maniu a avut o importantă consfătuire cu d. Stere, care fusese telegrafic chemat din Basarabia. Primul ministru s'a consfătuit şi cu câţiva membrii ai cabinetului. Iar aseară târziu s'a transmis presei.

Al treilea comunicat

„Mai multe ziare din ţară şi străinătate au colportat în mod repetat, ştirea tendenţioasă că prinţul regent Niculaie şi-ar fi manifestat intenţiunea de a se retrage din Regenţă. Preşedinţia consiliului de miniştrii dă acestei ştiri cea mai categorică desminţire, ea fiind pe dea întregul inventată".

Prinţul Nicolae vrea să facă o mezalianţă?

Cu toată desminţirea guvernului, unele ziare cu legături directe în cercurile conducătoare, arată că prinţul regent Nicolae doreşte să se căsătorească cu o doamnă din societatea burgheză. Prinţul a comunicat intenţia eventuală de a se retrage din Regenţă, dar nu ca o hotărîre formală şi de aplicaţiune imediată.

In orice caz, se pare că deocamdată prinţul a revenit asupra acestei hotărîri.

Lumea politică discută precizarea definitivă a modalităţilor complectării Regenţei, pentru ca nehotărîrile să fie înlăturate în orice eventualitate de viitor.

*

Ordinul de zi către Armată a fost alcătuit ieri şi semnat de prinţul Nicolaie, ceiace ar însemna că prinţul şi-a amânat deocamdată demisia. S'a stabilit ca în ziua de Anul Nou, la patriarhie, d. Maniu să prezinte felicitările guvernului, iar prinţul Nicolae să răspundă în numele Tronului.

HINDENBURG se RETRAGE

din motive de sănătate

Berlin 31.— Din cercurile politice s'a răspândit ieri ştirea că mareşalul Hindenburg, preşedintele Germaniei, intenţionează să demisioneze din această demnitate. Preşedintele obiectează că este obosit şi are nevoie de odihnă. In orce caz demisia s'ar produce în primăvară.

Spania revine

la regimul constituţional

Madrid 31. — D. Primo de Rivera semnează un articol în ziarul „A. B. C.", în care spune că a luat hotărîrea definitivă să pule capăt regimului dictatorial. In curînd Spania va avea un guvern de tranziţie cu misiunea de a reintroduce regimul constituţional.

Agitaţii comuniste

O demonstraţie la Timişoara

Timişoara 31.—Ieri după amiază peste o mie de comunişti şomeri în frunte cu d. Koloman Müller, au venit în Piaţa Libertăţii şi au manifestat ostil în faţa primăriei, cerând pâne. Autorităţile au scos pompierii, care au pus în funcţiune tulumbele.

Muncitorii însă nu s'au împrăştiat, ci au devenit agresivi. Pentru liniştirea spiritelor, primarul oraşului a cerut să i se prezinte o delegaţie cu care să discute şi a promis că va împărţi lemne şi că va căuta să procure de lucru muncitorilor şomeri.

*

Bucureşti 31.—Periferia Capitalei a fost inundată de broşuri şi manifeste comuniste, tipărite cu caractere tipografice care nu sânt în România.

Poliţia a reuşit să prindă pe tînăra Ilona Hodovos, care avea patru geamantane cu manifeste şi broşuri. Ea a fost înaintată parchetului.

Bela Kun în România

„Journal des Débats" este informat că faimosul comunist, Bela Kun, fostul dictator al Ungariei, ar fi trecut frontiera ruso-romînă zilele trecute, refugiindu-se într'o localitate din apropierea Nistrului.

Poliţia română, — adaugă ziarul francez — a luat dispoziţii pentru arestarea lui Bela Kun.

Ştiri şcolare

Inspectoratul şcolar din localitate a aprobat următoarele comisiuni de profesori pentru examenele particulare:

Liceul „Ion Creangă" din Bălţi toate clasele: Pr. Bălteanu (Religia); M. Certan (româna); Cejanschi (latina); Serghie (latina); Ciucear Elena (franceza); Engler A. (germana); Valutăo Marcu (istoria şi dreptul); M. Ham (geografia); Armantov V. (matematici); I. Melnicuic (st. fizico-chimice); M. Chirica (st. nat. higiena); Stati Petru (filosofia); Al. Rabalcu (desemn şi caligrafie); A. Bruma (muzica); Oneşciuc (gimnastica); Dornescu (Lucru şi gospodărie).

*

Liceul de fete—Bălţi (toate clasele): L. Arsenovici (franceza); Pr. Cernăuţeanu (religia); Buzenchi Lelia (româna); Filippo Vladimir (latina); Chiuca Maria (st. naturale şi higiena); Polieni (desemn şi caligrafie); Mikov Nădejde (istoria); Stati P. (filosofia); Engler A. (germana); Buzenchi Eugenia (fizico-chimice); Horn Mihail (geografia); Dornescu (lucru); Mătă I (geografia); Prasin (muzica)? Z. Adina (gimnastica).

*

Concedii. — Ministerul instrucţiunii publice a aprobat următoarele concedii: Grigore Cojacaru din Părliţa-Soroca; Eftimie Ţagă din Atachi-Soroca; Emilia C. Andrei din Şetrăreni-Botoşani; Granetchi Eugen din Ciolacu Nou Bălţi; Antonina Cocuj din Capreşti Soroca.

*

Rectificare. — Deoarece în numărul nostru de ieri s'a comis o greşală de tipar, repetăm ştirea că d. prof. V. Teodoreanu a fost numit în comisia de examene particulare dela Liceul Naţional, în locul d-lui profesor Manoliu.

Teffner-Canapoff
Der ziser Bucher

Poruncile Economiei

Veniturile extraordinare trebuie depuse în întregime la Banca Cooperativă de Credit Mărunt şi Economie.

Un venit neaşteptat nu trebuie întrebuinţat pe cheltueli obişnuite.

E mai uşor să ne lipsim de o astfel de sumă, la care nu ne-am aşteptat decât la o *Economie*.

In deosebi trebuie să iei în seamă tineretul care capătă anumite sume dela părinţi pentru diferite cheltueli.

COLŢUL COOPERAŢIEI

Atenţiune

Domnilor Depunători de Depuneri Condiţionate (Asigurări)

Sâmbătă în 4 Ianuarie 1930

va avea loc a II-a tragere a Premiilor oferite de către Banca Cooperativa de Credit Mărunt şi Economie.

SERVICIUL DEPUNERILOR
AL
BÀNCEI COOPERATIVE de CREDIT MĂRUNT şi ECONOMIE S. A.
Iaşi, str. Ştefan cel Mare No. 30
Telef. 56, Oficiul Palat.

Ceaiul dela Mitropolie

Cuvinte de dragoste pentru Iaşi

ale Reginei Marie şi ex-reginei Greciei

Cu ocazia ceaiului regal dela palatul mitropolitan de ieri după amiază, ex-regina Elisabeta a Greciei s'a întreţinut mult timp cu I. P. S. S. Mitropolitul Pimen.

Vorbind despre oraşul nostru, M. Sa a spus:

— **„Am venit bucuroasă la Iaşi, aducându-mi aminte de zilele de restrişte petrecute în acest oraş în timpul războiului, zile de care depindea viitorul ţărei".**

Apoi cu o evidentă voioşie ex-regina Greciei a continuat:

— „Şi pentru aceste sentimente care mă leagă de Capitala Moldovei, la prima vizită pe care o voi face la Iaşi, voi invita aici şi pe Soţul meu, George".

*

Cu acelaşi mulţumire s'a manifestat şi Regina-vaduvă Maria.

— „Nici uu ştiu cum să-mi arăt fericirea pe care am trăit-O în cele câteva zile, în care am petrecut frumosul Crăciun, la Palat—a declarat M. Sa.

Şi pentru călduroasa primire pe care au făcut-o ieşenii familiei regale M. S, Regina Maria a promis că Va vizita cât mai des oraşul nostru.

India contra Angliei

Londra 31. — La congresul pan-indian dela Lahore, preşedintele congresului a cerut independenţa complectă a Indiilor şi a propus ruptura imediată şi definitivă de Anglia.

INFORMAŢIUNI

x De Anul Nou 1930 „Opinia" urează numeroşilor săi cetitori, prosperitate şi fericire

x Numărul viitor al „Opiniei" apare Joi 2 Ianuar, la orele obişnuite.

x **Anul nou la Iaşi** va fi sărbătorit mâine dimineaţă printr'un te-deum care va avea loc la Mitropolie la ora 11.

Serviciul religios va fi oficiat de către I. P. S. S. Mitropolitul Pimen, înconjurat de clerul ieşan.

Azi va avea loc o recepţie în palatul mitropolitan, la care reprezentanţa autorităţilor vor felicita pentru anul nou, pe I. P. S. S. Mitropolitul Pimen.

La această serbare se vor da onoruri militare.

INFORMAŢIUNI

x Comitetul societăţei *„Reuniunea Femeilor Israelite"* anunţă publică că reprezentaţia cinematografică în folosul şcoalei, va avea loc *azi 31 Decembrie.*

x *Artistice.* Dl. *Lylyan Gal,* anunţă vernisajul expoziţiei de pictură şi desemn la 5 Ianuarie 1930 ora 11 dimineaţa, în sala de flori Grabovievski.

x Comitetul Societăţii Talmud Thora-Mare din Podul Roş, roagă pe membrii cotizanţi, donatori şi pe toţi aceia care se interesează de această Instituţiune să binevoiască a lua parte în ziua de 1 Ianuarie 1930 ora 4 p. m. în localul Societăţii la solemnitatea împărţirei de îmbrăcăminte copiilor orfani şi săraci.

— Cea mai plăcută lectură de sărbători e *„O toamnă la Paris"* de A. Steuerman-Rodion, minunată evocare a Parisului făcută de un cronicar spiritual şi fin, cu ochiul ager şi inteligenţa ascuţită.

— Pentru reprezentanţiile cu **„Miss Revista"** *Turneul Companiei Cărăbuş în frunte cu C. Tanase, publicul este rugat aşi reţine bilete din vreme, la cassa Teatrului „T R I A N O N"*

x Invioraţi muşchii obosiţi cu fricţiunea „Carmelita"
Depozit: Farmacia Polak, str. Ştefan cel Mare.

Vechiul magazin „GHEMUL ROŞ"
Depozitul Central de Ciorapi
care vinde cel mai eftin în Iaşi
A pus în vânzare, cu preţuri care **desfid orice concurenţă** un mare transport de:
Ciorapi de lână „Adesgo"
Flanele şi chiloţi de lână
Mănuşi de piele „Nappa"
Eşarfe de lână
Centrala Iaşi, strada Cuza-Vodă No. 50
Sucursala „ „ I. C. Brătianu No. 189

✚

Adânc întristaţii: Mia şi Const. Filipescu cu familia, Alice Cena, Emma Al. Stroja, Beatrice Hollan, surori, cumnaţi şi nepoţi, precum şi familiile Stroja, Tău, Lascar Antoniu, Mille, au durerea ce a face cunoscut rudelor, prietenilor şi cunoscuţilor încetarea din viaţă, după o lungă şi grea suferinţă, a scumpului lor

Virgil Hollan
avocat

decedat în ziua de 30 Decembrie.

Inmormântarea va avea loc în ziua de 1 Ianuarie la ora 10 dimineaţa. Ceremonia funeră se va oficia în capela cimitirului Eternitatea unde se află depus corpul.

Direcţiunile Liceului Internat şi Şcoalei Normale V. Lupu, au durerea să înştiinţeze profesorii, elevii şi foştii elevi că înmormântarea mult regretatului

RUDOF HAAS

a avut loc astăzi Marţi 31 Decembrie ora 11 dimineaţă.

Societatea „Talmud-Thora Mare
Iaşi, Str. Aron Vodă No. 5

Se aduce la cunoştinţa membrilor Societăţii că Comitetul provizor a fixat alegerea unui Comitet pe un period de 3 ani pentru ziua de 26 Ianuarie 1930 în localul Societăţei din Iaşi str. Aron Vodă No. 5.

Membrii comitetului de ales sunt în număr 19 persoane iar lista trebue să fie propusă de 100 membrii în curent cu plata cotisaţiunilor.

Depunerea listelor trebue să fie neapărat făcută până la 15 Ianuarie 1930 la Secretariatul Şcoalei Talmud-Thora str. Aron Vodă No. 5.

Dreptul de a alege au numai membrii înscrişi, în curent cu plata cotizaţiunei.

Preşedintele Com. Prov.
H. STRULOVICI
Secretar, I. C. POLLACK

DOAMNELOR! DOMNIŞOARELOR!

Frumoase? graţioase? cu sânii tari, frumoşi?
Frecţionaţi-va cu săpunul
„Ramona"

Are o compoziţie care întăreşte muşchii, nervii, deşteaptă pielea pe gât, piept, braţe făcând un **bust** frumos în 4—6 săptămâni, sigur, după instrucţiunile în 5 limbi. In Iaşi la: Droguiile Jupiter Piaţa Unirei, Elefant La Leu şi Venus str. Cuza-Vodă în rând cu Socec, de vânzare.

Primul sosit în România fără *concurenţă,* **200 lei alupul.**

Cine va urma întocmai, şi nu va avea succes, se despăgubeşte de agenţia Iaşi. *Intâi încercaţi şi pe urmă criticaţi! de avţi ce!*

x Neîntrecuta şampanie „Rival Chambery" preferată în toate ocaziunile, de vânzare la magazinul „Fraţii Pogor", Piaţa Unirei.

MAGAZINUL DE LUX
FANTASIO
Mulţumind distinsei sale clientele pentru atenţiunea şi buna primire ce-i s'a făcut, îi **urează** toate fericirile cu **ocazia anului** nou 1930.

EUG. HEROVANU
profesor universitar
AVOCAT
Bucureşti III, str. gen. Lahovari 29
telef. autom. 231/25

✚

Indurerata soţie *Ivona Aurica V. Holban,* **aduc la cunoştinţă încetarea din viaţă a scumpului meu soţ**

VIRGIL HOLBAN
AVOCAT

WILLIAM FINKELSTEIN
AVOCAT
Str. Lăpuşneanu 20
Interpret şi traducător autorizat pentru l. germană, pe lîngă instanţele judecătoreşti din Iaşi.

— La 25 Ianuarie are loc la Jockei-Club, balul societăţei Pâinea Săracilor.

Sunt rezervate surprize deosebite.

In curând:
Reprezentaţii de Gală la TRIANON
Cel mai mare film romănesc cu distribuţie internaţională
VENEA O MOARĂ PE SIRET
după romanul D-lui MIHAIL SADOVEANU
Interpretarea: MARCELA ALBANI, WERNER FUETERER IANCU BREZEANU
Regia: MARTIN BERGER
ORCHESTRAŢIE SPECIALĂ
TARAF DE LĂUTARI
din Bucureşti

Prezervativele
MEFISTO
sunt cele mai bune şi rezistente
DEPOZIT:
Farmacia Pollak
Str. Ştefan cel Mare

SE CAUTĂ agenţi achizitori, oameni prezentabili şi capabili pentru Marea Societate de asigurări *„Agronomul"* din Bucureşti, în condiţiuni favorabile. A se adresa la Reprezentantul societăţii d. Isidore Margulies, strada Ştefan cel Mare No. 27,

Cu ocazia Sărbătorilor
Magasinul
HIGH-LIFE
Srt. Lăpuşneanu
A depositat un mare stoc de *Cravate* ultimele noutăţi se vinde cu *preţ* de *fabrică*, de asemenea şi *Cămăşile* de la *fabrica Aero-Club* din Bucureşti

ORA 3

Ordinul de zi către Armată

CU PRILEJUL ANULUI NOU

Bucureşti 31.—Purtând data de 1 Ianuar 1930, s'a dat următorul ordin de zi către Armată:

„Cu ocazia anului ce începe, urez ofiţerilor, subofiţerilor şi trupei ca munca ce vor depune în anul 1930, să fie cât mai rodnică, pentru ca armata noastră să fie întotdeauna la înălţimea marei sale chemări, urmându-şi tradiţia ei glorioasă.

„Mulţumim călduros tuturor ostaşilor pentru devotamentul şi credinţa de care au dat dovadă în anul ce sfîrşim, peecum si pentru frumoasele rezultate obţinute, le urez multă sănătate,

„Strînşi uniţi în jurul Tronului şi devotaţi regelui şi ţării noastre, să strigăm: Trăească M. S. Regele Mihai, Trăească augusta dinastie. Trăească ţara!"

Ordinul de zi este semnat de d. Iuliu Maniu, prim ministru şi ad-interim la ministerul armatei. Deasemenea ordinul a fost semnat şi de prinţul regent Nicolae.

D. RIST PLEACĂ DIN ŢARĂ

SUPĂRAT PE D. VINTILĂ BRĂTIANU

Bucureşti 31.— Ziarul „Berliner Tageblatt" anunţă că d. Charles Rist se retrage dela Banca Naţională a României, în locul sau rămânând d. Auboin. Cu acest prilej, acelaş ziar scrie că d. Vintilă Brăteanu ar fi criticat violent politica financiare a d-lui Rist.

In consecinţă, d. Charles Rist pleacă supărat pe d. Vintilă Brătianu.

Revoluţie în Germania?

pregătită de bolşevici

Berlin 31.— Poliţia berlineză a descoperit o circulară sosită din Moscova, din care rezultă că bolşevicii pregătesc revoluţia proletară în Germania.

In acest scop comuniştii ruşi urmăresc sporirea la trei milioane a numărului şomerilor din Germania.

D. HALIPA DIRECTOR AL BASARABIEI

D. VOICU NIŢESCU TRECE LA COMUNICAŢII

Bucureşti 31. — In urma unei întrevederi de astăzi la prânz cu d. Maniu, ministrul Pan Halipa a acceptat demnitatea de director al Basarabiei.

D. Voicu Niţescu va fi numit ministru al comunicaţiilor în locul d-lui Halipa.

ANUL XXVI No. 6805
ABONAMENTE
Lei 1030 ... un an
„ 500 ... 6 luni
„ 300 ... 3 „
ATELIERELE TIPOGRAFICE
IAŞI. — STR. LĂPUŞNEANU 37

3 LEI EXEMPLARUL

OPINIA

ZIAR POLITIC COTIDIAN

ANUNŢURI
se primesc la toate
AGENŢIILE DE PUBLICITATE
şi la
ADMINISTRAŢIA ZIARULUI
Iaşi. — Strada Lăpuşneanu 37

Telefoane: Redacţia 391, Administraţia 394, Serviciul de noapte 367

BASARABIA nemulţumită

Din inima Basarabiei, din satele depărtate ne vin veşti îmbucurătoare.

Laptele şi mierea nu curg încă în provincia de peste Prut.

Căci mult i-a fost dat să îndure în anii secetoşi.

Dar ţăranului mult îi trebuie ...? I-a fost hărăzit de sus, un ... mai bun şi s'a îndreptat puţin ...garul. Are porumb destul pentru mămăligă; orz pentru cai şi ...reţ pentru vite. Mai rămâne ...ar şi un ban pentru cumpără... Ţăranul nu e pretenţios şi se ...ţumeşte cu atât.

Numai dacă s'ar schimba şi fi... celor care-l conduc, precum ... schimbat natura, disgraţia în ...voinţă. „Boierii" au rămas, ... cu aceleaşi năravuri. Dacă ...ceptorii ar fi mai indulgenţi, ...cile populare, mai puţin la...e, şi administratorii, de tot ...l, mai blânzi, mai înţelegători, ... putea trăi în linişte şi pace; ... putea spera într'un viitor şi ... frumos în Basarabia.

Aşa mi se scrie din satul na...

*

Basarabenii şi-au pus toate nădejdile în partidul ţărănist.

L'au iubit cu toate speranţele ..., când se afla în formaţiune.

Şi deaceia aveau ... drept sfinţi, ... fie răsplătiţi astăzi ... ...enţiune, cu mai ... ...inţă.

Dar mai bine de ... ...t, şi pe meleagurile Nistrului ... înfloresc, ca odinioară, abuzul de ...tere şi risipa banului public.

Noua lege administrativă va a...uce mântuirea mult aşteptată?...

Şi toate s'... schimba ... de ... sine—pu...

Dar guv... ...enii. Şi ...

...loc să se numească la postul de director ministerial al Basarabiei un basarabean, cunoscut de toţi şi care ar putea şti la rândul său, multiplele nevoi şi necazuri— s'a făcut ceia ce a făcut regimul ţarist în 1910, numind pe baroul eston, Ghilhem, guvernator al Basarabiei.

De acest Ghilhem de tristă memorie, ne-am adus aminte, aflând despre numirea bucovineanului ... Moldovanu în Basarabia...

Cine este? De unde vine? Cine'l cunoaşte? iată cari sunt întrebări ce flutură pe buzele tuturor.

Şi basarabeni sunt profund jigniţi.

Numirea aceasta i-a decepţionat.

Şi noi ne facem ecoul acestei nemulţumiri.

Naţional-ţărăriştii, oricare au fost cauzele acestei numiri inoportune au înfăptuit o eroare gravă...

E păcat numai că alături de ei consecinţele le vor trage poate şi bieţii basarabeni.

Dar faptul odată consumat, rămâne, să-l vedem pe noul stăpân al Basarabiei la treabă.

Fie, ca să ne dovedim prooroci falşi.

Basarabia, să mai nădăjduiască?

Bardiul Ghilhem, după o şedere de câţiva ani la Chişinău n'a reuşit să se poată orienta fără ghid măcar pe străzile principale ale capitalei Basarabiei.

Poate d. Moldovanu va reuşi s'o facă.

I. L. Basarabeanu

O mică reparaţie

Se ştie că marea revistă franceză „l'Illustration" a publicat — pe cheltuiala şi subt îngrijirea guvernului nostru—un număr închinat integral Romîniei, avînd o mare valoare artistică. Dar cunoscătorii au remarcat cu surpindere că articolele şi ilustraţiile, cînd nu abordau o temă generală, se refereau excluziv Transilvaniei şi Bucureştilor. Dl. Sever Boc..., alcătuitorul acelui număr, nu ... pus nimic relativ la arta mol...venească şi la viaţa din Moldo... Există în numărul festiv o f...grafie reprezentând pe D-şa ... Bocu, nu însă şi una reprezen...d biserica Trei Erarhi sau Pal... Administrativ din Iaşi.

Acum în urmă însă, „l'Illu...tion" publică un articol extr...de interesant datorit Principesei ...rta Bibescu, încadrat cu ilustr... în culori de Scott, de toată fr...seţea: textul şi ilustraţiile se ...eră la bisericile lui Ştefan c...l Mare din Bucovina, adică la b...tinul moldovenesc, quintescenţa artei romîneşti. Trebue să m...umim Principesei Bibescu pentru că a arătat străinilor iubitori de ...ă —şi fără cheltuiala Stat...lui— că Romînia nu se limitează ...biserica din Aiud şi la cas... pînteasca a D-lui Sever Da...

CONFERINŢA DEZARMĂRII NAVALE

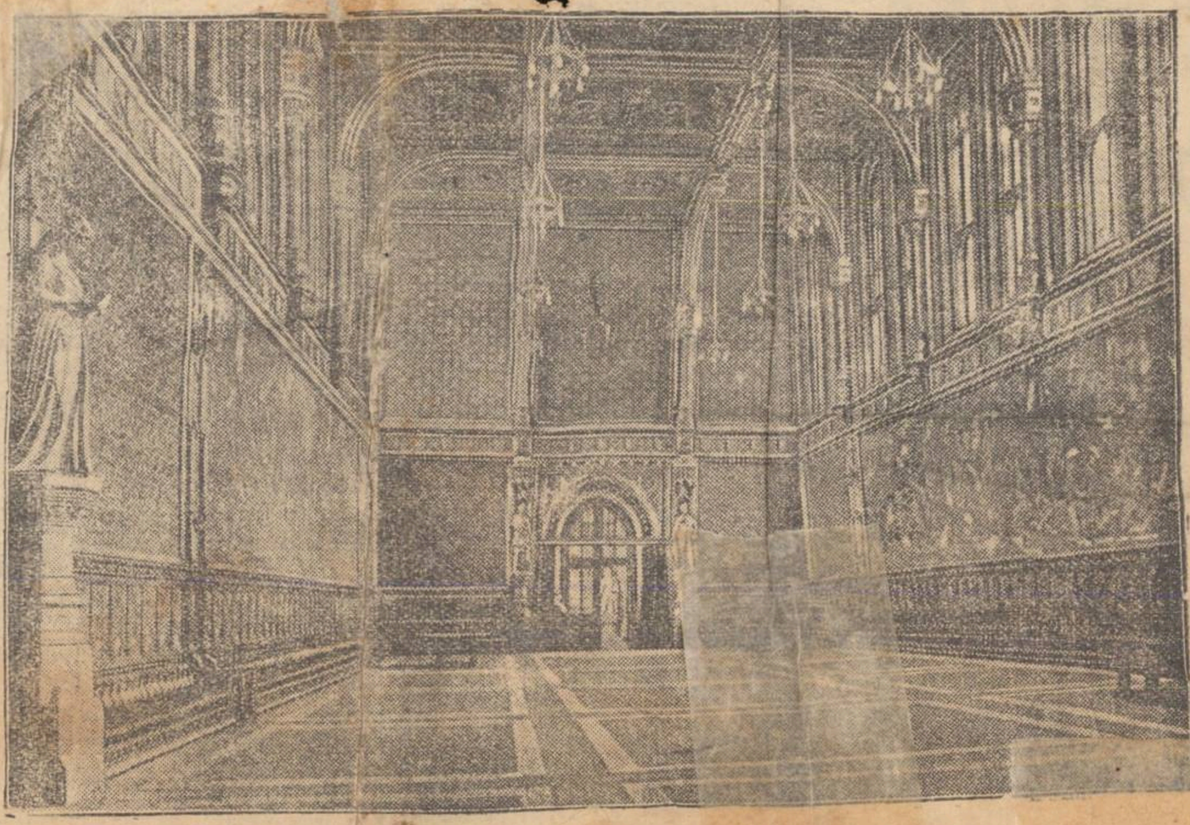

Galeria regală ... Camerei lorzilor din Londra, unde a avut loc ieri solemnitatea deschiderii Conferinţei pentru limitarea înarmărilor navale. ... această importantă conferinţă participă Anglia, Statele-Unite, Franţa, Japonia şi Italia.

DIN TOATĂ LUMEA

Se aplică calendarul cu ... luni. Din Chicago se anunţă ... marile industrii din ... treag... ... au decis aplic... ... de 1 ianuarie a ... de calendar, cu 13 ... că luna din acest ... mără 28 zile; iar ... Iunie şi Iulie s'a ... nouă numită ... 29 zile. In modul ... ... se va ... creditorii ce-l ac... cu care lucrează...

Dar şi salariaţii ... lefuri pe o lună ... cest punct de ve... să se introducă ... ...ea calendar...

Un muzeu e... ... Zilele acestea ... ma ... evreesc. Se şti... fasciştilor evr... domnului Mu... a Papei Pius al 11-lea ... muzeu unde ... toate obiecte... în legătură ... Italia, precum ... templului din ... de Titus. In ... se vor mai ... ...tra muzeu ... meroase do... din istoria evreilor din ... şi Portugalia, de pe ... Inchiziţiei.

47 zile... ...son. La Paris produce ... ...zaţie cazul studentului F... Gaullée. Acesta ple...n excursia pe coasta bri...cu o barcă, în care afar...unele alimente, mai avea ...parat de radio. Recentele ... depe coasta nordvest...anţei, au produs naufragi...oarei lui Gaulée, care s'a ...fugia cu tot bagajul ...sulă pustie unde a trăi... 47 zile viaţa cea mai pri... care a îndurat-o c... resemnare de Robins... singura excepţie că asc... transmisiunile de radi...a zi a fost descoperit ...as de pescari.

Tra...gostei. Hans şi Otto ...oi fraţi berlinezi, erau î... de aceiaşi fată, pe car...au cu pasiune. Neavr...deze nici unul, au ho...ragă soriii, care au ieş...area lui Hans. Dispe... s'a sinucis, în timp ... s'a dus să ceară mâna ...le. Acolo însă i s'a c... ...fata s'a logodit chiar ...ceia, cu un altul. Cu ...mală, Hans s'a întor... ...de a descoperit corp... ...it al fratelui său. Disp... ...st fapt, Hans s'a sinu...

...ui 4-a
...ORA

„OPINIA" LITERARĂ ŞI ARTISTICĂ

Vorbe...

Film sonor

Filmul vorbitor progresează cu paşi ... ...zi. Arta care până acum a fost mu... capătă voce limpede, puternică. Desig... faptul marchează un însemnat câştig pe... tru ştiinţă. Dar pentru practica obişnuită trebuie să recunoaştem, el prezintă ... dezavantagii destul de importante. A... in sala de cinematograf, zgomotul provo... ...istruge atmosfera aproape ... cat de film ... ...tică ... ...inpă de până ... ...arte simpatică ... ...lui ... ...nut ... ...filmul sonor are şi părţi excit... ... voce, ...riosi... ...te o necesitate. In modul acesta ... ... de spectatori vor ... ...egorie ... manieră vech... regreta desigur filmul ... personagiile ... Şi un cusur capital: toat... ...treu în ... vorbesc ... ...ar şi ... tot timpul rularii. Aceasta dispare şi ... ocazie cînd femeile de pe ecran se mişcau şi acţionau... fără să vorbească. C... dezolant progres /..

I. b

...şi fapte

Romane originale

Pentru a aprinde pasiunea pentru carte, editorii din străinătate născocesc diferite motive de atracţie. Astfel un editor din Hamburg (Germania) a publicat „Romanul pentru oamenii care au împlinit 101 ani". Un altul din Copenhaga (Danemarca) a tipărit „Romanul femeilor care au divorsat de trei ori". Altul din New-York (America) a editat „Romanul oamenilor care vor să devie milionari într'o zi".

Un editor din Liverpool (Anglia) a lansat un mijloc mai atractiv. El a anunţat că în cinci cărţi din ediţia de cinci volume a unui roman, se găsesc cinci cupoane cîştigătoare a unor premii de cîte 20.000 lire sterling (un milion şase sute mii lei). Bine înţeles vînzarea cărţilor a sporit enorm. Dar toate acestea procedee ce alta dovedesc decît că şi în străinătate se citeşte destul de puţin?..

Medic şi client

Un distins medic şi literat din localitaie ne-a povestit această spirituală anecdotă:

Un pacient vine la un dentist şi-l roagă să-i scoată un dinte bolnav. Medicul se execută, dar pacientul ţipă apoi:

— Ce ai făcut, doctore?.. Mi-ai scos o măsea sănătoasă. Dintele vecin este cel cariat.

— Nu te speria, răspunde viclean dentistul. Am vrut să-ţi arăt numai cum lucrează concurentul meu de peste drum.

Poezii pe farfurii

Pentru a populariza versurile reprezentative din literatura germană, o fabrică de porţelanuri din Frankfurt a recurs la un sistem original. Ea a fabricat farfurii având imprimate pe ele poezii de Goethe, Schiller, Heine,

(Continuarea în pag. II-a)

ACTUALITĂŢI POLITICE

CHINURILE ... [GU]VERNĂRII

Dificultăţile pe ... d. Maniu

Abia scăpat de dificultatea ... făcînd-o în instituţia politică ...rii directorilor regionali, d. M... ...ad-o şi înzestrînd-o cu ... niu se zbate în capcana ... ... fine „a... ...nierii. Au început să se cristali... ...zeze unele soluţiuni agreate de şeful guvernului; dar toate sunt ...u bucluc.

Mai întâi, cazul Mihai Popovici,

Ardelenii cer numaidecât reintrarea d-lui Popovici în guvern, şi în acest scop, d. Vaida e ... să cedeze portofoliul internelor. Se ştie însă că d. Popovici fusese sacrificat la cererea expresă a ţă...rănişti... ...lor, ca o satisfacţie pentru ... ...lui fignilor cum fuseseră trataţi când cu alegerea d-lui Sărăţeanu ca Regent. O reabilitare a d-lui Popovici, ar însemna supărarea ţărăniştilor.

Apoi, după cum e vorba să se distribue portofoliile, se observă tendinţa favoriăzrii elementului ardelean; şi iar s'ar porni frecăturile pe chestia „raportului de forţe",

Un punct delicat îl constitue ministerul muncii. D. Maniu vrea să plaseze acolo pe d. Voicu Niţescu. Dar d. D. R. Ioaniţescu se consideră indicat prin dreptul Divin pentru conducerea acelui departament. Şi dacă ar fi sacrificat, d. D. R. ar acorda îndată interviewuri pentru a-şi califica colegii „borfaşi" şi „sperjuri" (cum i-a mai calificat odată).

Desigur, sarcina d-lui Maniu nu-i deloc uşoară!

Reforma

Ne referim la formidabila „reformă" pe care d. D. R. Ioani... ...ţescu a ... ... Capitală precizează ... ... între „oamenii noi" (şi ... ... naţional-ţărănişti) ... ...poliţie, sunt şi destui ... ...sperjuri şi falsificatori!! ... ...socoti pe bătăuşii de ... ...ţa d-lui Milozi.

Iţi vine a crede că avea dreptate ... ... „vechi" cînd spunea ... încuscrirea anumitor ... va avea ... ca efect suprimarea ... ...şi înlocuirea lui cu... ...onorarul"!

Abuzuri

Ilustrul potentat d. D. R. Ioaniţescu a pornit o cruciadă contripourilor. Şi folosindu-se de acest prilej, a închis clubul central al organizaţiei averescane din Capitală, paralizînd activitatea partidului d-lui general Averescu.

E şi acesta un mod de a face politică.

Dar un mod foarte puţin onorabil pentru nişte democraţi integrali. **X.**

Hotelul-record

Cel mai mare hotel din lume (care s'a inaugurat acum 3 luni), este Stines-hotel din Chicago. El are 3000 camere elegante pentru pasageri şi 3000 camere de baie, îngrijite de 1800 servitori.

Acest uriaş hotel a costat suma de 4 sute milioane lei şi a fost clădit de o întreagă armată de lucrători.

RECENZIA CĂRŢILOR

LITERATURA RĂZBOIULUI

„CONTINGENTUL 1924"

de E. Glaesser

Răsboiul desigur a influenţat enorm literatura care se pretinde o oglindă a evenimentelor, un seismograf al mentalităţii şi frământărilor unei epoci.

Au apărut nenumărate cărţi care caută, indiferent de tendinţele lor, să înfăţişeze omenirii capitolul cel mai sângeros din viaţa ei. Dar dacă sunt numeroase cărţi despre războiu, *cartea* războiului n'a apărut încă. Nici pe „Frontul de Vest, nimic nou" nici cartea lui Glaesser nu sunt cărţile războiului mondial: ... cel mult fragmente din epopeia germană, în ele pulsând frământările şi aspiraţiile pur germane. Sunt dacă putem să le numim astfel, cărţi *locale*.

„Pe Frontul de Vest" e o fotografie, minunat retuşată a mizeriilor de pe front; Remarque ... e stilist ... ... lipsită de ... ...

... ... rapidă şi ... ...tor. Remarque se ocupă cu oamenii din războiu, cu transformările, cu chinurile lor.

Glaesser îşi ia eroii din lumea ce a rămas acasă, ei sânt în special copii. E partea I-a a Frontului de Vest; cartea lui Glaesser e prologul, prezentarea.

Sunt copii eşiţi din acel „Deutschland über alles" şi care venind ... găsesc, în locul unei lumi de eroi şi idealuri, o viaţă groaznică, unde „hommo homini lupus" găseşte cea mai crudă aplicare.

„Contingentul 1924" nu e un jurnal zilnic, e un roman în care personalitatea eroilor se desvoltă paralel cu acţiunea, evenimentele se precipită logic, mărind interesul. Glaesser are meşteşugul scrisului, ... poate şi o şcoală literară.

Eroii „Contingentului" sunt ... ... devine ... copii pentru care ... supremul ideal, unica ocup... Inainte de războiu aceşti tineri se ocupau cu jocul, hoinăritul, cu dragostea. Şi relaţiile fetelor cu flăcăii dă ocazie lui Glaesser să scrie un minunat capitol „Misterul", de profundă înţelegere a problemei sexuale. E un avertisment dat pedagogiei învechite care neglijează copilul în zilele noastre. Legăturile între aceşt...

(Continuarea în pag. II-a)

Aurul din lume

Un statistician german a socotit că în toată lumea se află 610 mii kg. aur. Din această cantitate Africa posedă cea mai mare parte, (58 la sută). Apoi urmează America cu 27 la sută; Europa cu 6 la sută; A... tot 6 la sută şi Australia ... la sută.

CU AVIOANELE, IN NOAPTEA POLARA

Noui expediţii ruseşti, pentru salvarea unor naufragiaţi la Polul Nord. — Aviatorul Ciuchnovski în fruntea expediţiei.

In noaptea de 1 Ianuarie, a plecat de la gara de Nord din Moscova, cu trenul, simpaticul aviator Ciuchnovski, spre Krasnoiarsk, în Siberia, ca de acolo să întreprindă, (împreună cu trei prieteni ai săi, cari l-au ajutat la căutarea şi găsirea ramăşiţelor expediţiei lui Nobile), o nouă expediţie aviatică de salvare, în ajutorul a doi aviatori americani, cari au nafragiat în pustiurile înzăpezite ale Oceanului Ingheţat de Nord, încă în Noembrie anul trecut.

Naufragiul aviatorilor americani

Aviatorul american Eielson împreună cu însoţitorul său, a zburat în ajutorul vasului american „Nanuk", care a vânat animale în vara anului 1929, în jurul insulei Wrangel. Vasul a fost blocat de gheţari şi silit să ierneze acolo. O parte din echipajul vasului, precum şi o parte din blănuri au fost salvate de Eielson, care şi-a avut baza în portul Nome în Aliasca. A doua oară însă, zborul n'a reuşit şi aviatorii împreună cu aeroplanul au dispărut fără să mai ajungă la „Nanuk". Au fost zăriţi pentru ultima oară de populaţia de pe litoral, la o depărtare de 50 mile de la locul unde „Nanuk" e prins în mijlocul gheţurilor.

Nu departe de „Nanuk" iernează al patrulea sezon spărgătorul de ghiaţă sovietic „Stavropol", care a plecat în ajutorul locuitorilor insulei Wrangel, însă nu s'a putut întoarce îndărât din cauza gheţarilor. Acest vas, pentru a cărui salvare a plecat şi doilea spărgător de ghiaţă sovietic „Lidtke", poate servi acum, într'o anumită măsură, cel puţin ca un punct auxiliar la căutarea naufragiaţilor americani, şi să dea expediţiei de salvare ştiri climatice şi meteologice.

Americanii au început singuri să caute pe aviatorii lor naufragiaţi. De oarece nu sunt însă complect deprinşi cu practica zborurilor arctice şi deoarece şi locul unde se presupune a se fi produs aterizarea forţată, se află lângă litoralul sovietic, la Nord de Camciatka şi peninsula Ciuceen lângă Capul Oriental, au cerut oficial guvernului sovietic ca să încerce salvarea lui Eilson. Aceasta a făcut-o senatorul Borah printr'o telegramă trimisă lui Litvinow şi ministrul de Interne american prin cererea sa către agentul comercial sovietic din Statele-Unite.

Pregătirea expediţiei

Guvernul sovietic s'a arătat imediat dispus să întreprindă această operă, şi după o scurtă chibzuire a numit pe aviatorul Ciuchnovski, care s'a distins atât de mult în cunoscuta navigaţie a

(Continuarea în pag. II-a)

Scriitorul Ewers bănuit a fi asasinul din Düsseldorf

Cercetările în legătură cu misterioasele asasinate din Düsseldorf, continuă cu asiduitate. Poliţiile sunt inundate de scrisori anonime şi dedectivii sunt mereu pe drumuri.

Zilele acestea s'a primit la poliţia din Berlin o scrisoare anonimă prin care celebrul scriitorul Hans Heinz Ewers, este indicat drept autor al asasinatelor din Düsseldorf! Anonimul corespondent se bazează în reclamaţia lui, pe numeroasele opere ale literatului în care descrie crime sadice identice cu acelea din Düsseldorf.

Poliţia, pe baza acestei scrisori, a citat pe literat, care după un scurt interogator, a fost eliberat.

TRAGER[illegible] LOTE[illegible]

SOC. „SALVAREA"

[illegible]re urma să aică loc azi 15 Ianuarie 1930 s'a amânat,
irevocabil pentru ziua de 15 Iulie 1930.
[D]at fiind scopul umanitar al Loteriei **Soc. „Salvarea"** [n]u ne îndoim că publicul va continua a da și în viitor acelaș binevoitor concurs acestei loterii.

IN TOATE COLȚURILE LUMEI
Răspândită.

MAGAZINUL DE STICLĂRIE
Zissu Grünberg
din strada Anastasie P[anu] [...]
[...]nastasie Panu 61
[Aduce la] cunoscut Onoratei Clientele, că în urma incediului, ma[ga]zinul fiind avariat servește clientela la depozitul d-sale din
Strada Anastasie Panu No. 48
unde fiecare va fi servit tot așa de conștiincios ca și până acum,
cu prețuri extrem de reduse.

Banca Dacia

SOCIETATE ANONIMĂ
Capital și Rezerve Lei 37.500.000

Ține spre închiriere la dispoziția onor. Public în tezaurul Băncii, construit după ultimele cerințe de siguranță și confort **SAFFE-URI**

FACE ORICE OPERAȚIUNI DE BANCA

La 25 Ianuarie
are loc la JOCKEI-CLUB
BALUL
Societăței Pâinea Săracilor
Sunt rezervate surprize deosebite.

Parcele! Parcele!

Cu 15 mii lei puteți deveni proprietarul unui teren pentru construcție și gospodărie, de 1000 m. p. la bariera Păcurari pe locul zis „La Sitaru". Teren sănătos, la 3 minute de tramvai și Toma Cozma.
Apă, lumină, piață, școală în apropriere.
Se vinde orice suprafață cu 15 și 25 lei metrul pătrat, începând de la 500 metrii. Plata și în rate. Pentru planul de parcelare și informațiuni:
A se adresa între 7-9 seara d-lui Inginer Schleier, Păcurari 21.

Pensionarii
și orice alte persoane pot avea un câștig imediat și ușor, adresându-se la Soc. de Asigurare **„Steaua României"** str. Banu 6

PENSIONAR fost funcționar superior la Minister, fiind încă în putere și dornic a lucra, caută post la instituțiuni particulare, cu salar cât de modest.
Adresa la ziar sub Cost.

PUBLICAȚIUNE

Se publică spre cunoștința ge[ner]ală că în ziua de 25 Ianuarie [1]930 ora 10 jum. dimineața se [va] ține licitație publică în localul [C]omandamentului Corp. 4 Armată [S]erviciul Intendenței (Palatul Ro[se]tti-[Ro]vanu) Iași, str. Ștefan cel Mare, [pe]ntru darea în întreprindere (de [a] tăia, fasona și transporta) în [ga]ra cea mai apropiată a cifrei [de] 5.000 steri lemne de foc, ce vor [re]zulta după actele de estimație [al]e Direcțiunei III Regională Silvică Iași, din parcelele Statului din [ju]dețul Baia fost Fălticeni și a[p]robate spre vânzare și exploa[ta]re acestui Comandament de că[tr]e Ministerul Domeniilor biuroul [ce]ntral de petiționare, cu ordinul [N]o. 12675 | 929.

Condițiunile detailate de exploa[ta]re se pot vedea în caetul de [sa]rcine la serviciul Intendenței [C]orpului 4 Armată, în orice zi de [lu]cru, între orele 12—13.

Licitația se va ține în confor[mi]tate cu art. 72—83 din Legea [co]ntabilității Publice și cu oferte [în]chise și sigilate.

Garanția de 10 la sută se va [de]pune odată cu prezentarea ofe[r]tor în plic separat.

Șeful Serv. Intendenței C. 4 A.
Int. Colonel, Părvulescu

Pictorii, Zugravii, văpsitorii, poleitorii și tâmplarii,
găsesc toate articolele necesare, cu prețurile cele mai avantajoase

La VENERA
Zimmer & Co. S.A.R.
[...] str. Ștefan cel Mare 18

[So]cietatea [T]almud-Thora [...]
[...] Str. Aron Vodă No. 5
Se aduce la cunoștința membrilor Societăței că Comitetul [pr]ovizor a fixat alegerea unui [c]omitet pe un nou period de [...] pentru ziua de 26 Ianuarie 1930 în localul Societăței din Iași str. Aron Vodă No. 5.
[...] de [...] [fi]ind în număr de 19 persoane [...] trebue să fie propusă [...] cu plata cotizațiunei.
Depunerea listelor trebue să fie neapărat făcută până la 15 Ianuarie 1930 la Secretariatul Școalei Talmud-Thora str. Aron Vodă No. 5.
Dreptul de a alege au numai membrii înscriși, și în curent cu plata cotizațiunelor.
Președintele Comit. Prov.
H. STRULOVICI
Secretar, ISAC POLLACK

Dr. Grigore Dimitriu
Asistent al clinicei dermato-sifiligrafică
Medic-șef al secției dermato-venerică de la spitalul militar consultă în fiecare zi între orele 5—8 după amează *în str. Sft. Sava No. 2.*

x *Crema Khasya* nu conține substanțe vătămătoare ca Mercur, Bismut, Plumb. Ea hrănește țesăturile pielei, evitându-vă sbârciturile. Depozit: Farmacia Pollak, str. Ștefan cel Mare.

Scrisori din Roman

Demersul comercianților la autorități

Roman 15—Comercianții romașcani, în număr foarte mare s'au adunat la sediul Sfatului Negustoresc și de acolo au pornit în corpore la primărie pentru a protesta împotriva urcării impozitelor comunale.

Aci d. Al. Mustea președintele comisiunei interimare, neînțelegând să discute cu comercianții sub presiunea numărului lor, a răspuns să aleagă să primească o delegație sau comercianții să se întrunească la sediul lor, unde o să vină și d-sa spre a asculta doleanțele acestora.

Comercianții ascultând cuvântul de ordine al președintelui lor, au părăsit primăria și s'au întrunit la sediul sfatului, unde au venit și d-nii: Al. Mustea și S. Herșcovici, președ. și vice președintele comisiei interimare.

D-nii Israel Scwartz, H. Haimovici H. Lazăr Blecher au expus situația grea a comercianților față de urcarea impozitelor comunale, și au rugat pe reprezentanții comunii, ca ținând seamă de criza grozavă ce apasă pe comercianți, să reducă impozitul la minimul posibil.

D-l M. Mustea a promis că va studia cu atenție memoriul ce i-a fost prezentat, și va face tot ce-i va fi posibil pentru satisfacerea cererilor comercianților.

In cursul lunei Ianuarie vor avea loc alegerile pentru comunitatea israelită. Lupta ce se va da se anunță a fi extrem de interesantă întrucât după informațiile pe care le deținem, se vor prezenta [...] Una dintre acestea va avea în cap pe d. adv. [...]mer.

[Z]iarul nostru care sosește în [loca]litate seara cu ultimele știri [din] Capitală și țară, se găsește de [vân]zare până la ora 9 la depo[zitul] de ziare Șimsenzohn.

M. L. Filloreanu

OPINIA LITERARA ȘI ARTISTICA
(Continuarea din pag. I-a)

[...] Rilke și alții. In modul acesta se face o propagandă în[...] foarte puțin costisitoare. In plus, proprietarii farfuriilor respective consumă mâncă[ruri] poetice!

Lucrul principal

— De câte ori bărbatul meu pleacă cu automobilul, sânt foarte îngrijorată.
— Bine, dar soțul d-tale e un șofer admirabil.
— Nu-i vorba de dânsul. Gândește-te însă că mașina m'a costat 300 mii lei.

Bibliografie

„Armonia", revista muzicală bucureșteană, cuprinde articole interesante despre publicistica muzicodidactică, despre doine și muzica populară, despre calendarul muzical național, etc. Revista condusă de profesorul Mih. Gr. Posluișnicu și se prezintă în bune condițiuni redacționale și tehnice.

x Un început de incediu s'a declarat la locuința d-lui Iție Marcovici din str. Costache Negri 12. Focul a fost localizat înainte de a lua proporții.

Infrunire guvernamentală
LA PAȘCANI

Pașcani.—Duminică a avut loc în sala „Bursa" Congresul anual al organizației național-țărăniste din Pașcani. Au participat numeroși delegați.

D. deputat Aurel Pomârleanu a rostit un lung discurs, expunând activitatea guvernului.

Au mai vorbit d-nii V. Sachelaride ajutor de primar, Petre Liviu Mircea șef de depou, N. Dimitriu maistru c. f. r. și Neculai Berdilă.

S'a ales noul comitet de conducere pe anul în curs.

Coresp.

LITERATURA RĂZBOIULUI
(Continuare din pag. I-a)

[...]opii sunt cu finețe analizate. Ce[...]tor care se așteaptă la un măcel, o bae de sânge, e pus în fața [...]ui scriitor care cu multă ana[liză] studează oamenii și psiholo[gia] lor.

[R]elațiile între erou și Ferd, [...]a violului, apariția Hildei, [...] minuțios studiate. Aceste [...] dealtfel explică de ce cartea [...]a bucurat de un succes mare [...]rărie. Massa cetitorilor cere [...]te care să se adreseze nu [...]ei și sentimentului, ci mai [...]nervilor..

„Contingentul 1924" sunt figu[ri] [...]man conturate: Leo Silbers[tein] e tipul școlarului evreu, e Zi[...]man-ul german al lui Lacrat[...] școlarul veșnic prigonit și to[tde]auna primul... Maiorul R[...]u, socialiștii ce ieri criticau răsboiul ca azi să se pue în slujba lu[i]; [...]bea dornică de sânge, tineretul [...] dornic de victorie. E frigul războ[iului], epoca entuziasmului, prologul exuberant contrar epilogului [...] și sombrn.

„Contingentul 1924" e cartea „celui: [...] gang" [...], a generației înșelați de acei ce au făcut [...] răsboiul [...] pentru tineretul ger[man] [...] pentru laesser, era răsboiul [...] să deștepte omenirea. [...]

[...] dacă [...] sincer și [...]

B. CAUSANSCHI

Activitatea politică
[...] Dorohoi

Dorohoi. — In vederea apropiatelor [alege]ri comunale, politicianii no[ștri] au început să se agite.

Se vor [de]pune [...] liste de candidați.

Național-țărănii, depun lista în frunte cu d. [Vi]ctor Vereanu.

Leberalii fr[...] cu d. Jean Capră, avocat și [fos]t prefect.

Lupiștii în[...] cu d. avocat Gh. Iacobovic[i].

Dezidența [na]ț.-Țărănistă în frunte cu fost [pref]ect d. Maior C. Galușcă. Ș[i] [c]ual va și fi o listă averescan[ă].

Lupta va fi [...] și nu putem face nici [...] de prognosticuri.

Campania e[lectorală] a și început.

Justus

INFORMAȚIUNI

[...] convorbi[re] [...] *Maniu a declarat nu* [...] *este solidar cu proectul* [...] *nian contra presei, dar* [...] *chiar este inițiatorul proectului.*
Insă d. Maniu se declară dis[pus] [...]a studia orce propunere de [modi]ficare ce se va face.

x *Două accidente* s'au întâmplat ieri în localitate.

Tânărul Ibrijă Hascal din str. Toma Cozma 128, umblând la o mașină, și-a tăiat mâna stângă. El a fost transportat la spitalul Sf. Spiridon.

— Femeia Ana Schvartz din str. Țuțora 45 trecând pe str. Anast. Panu, de pe un acoperiș i-a căzut o tablă peste un picior rănind'o grav.

La a fost dusă la spitalul israelit.

x Poliția a arestat pe individul Dumitru Păduraru, dezertor din reg. 1 C. F., care este și autorul furtului săvârșit acum o lună la Saul Ianovici din șos. Păcurari 70.

x Răufăcători pătrunzând în magazinul d-lui M. Cohn din str. Morilor, au furat marfă de o valoare însemnată.

x Incepând de astăzi și până la 20 crt. se vor achita salariile corpului didactic.

Pentru coșuri
Pomada Cadum usucă și face să cadă coșurile, lăsând în locul lor o piele albă și fină. Ea este cal[mantă], antiseptică și aduce vindecare [...] după ce a fost aplicată. A[...] dovezi [...] mii de persoane cari au fost puternic [...] [...] eczemă, furuncu[le], [...] urtica[rie], [...] [...] etc.

x Astăzi se deschide o sesiune [extraordi]nară a Curții cu Juri.

x Tribunalul comercial a de[cla]rat [...] [fali]ment [...] [...]ovici [...] [...] [...] lună [...] [ban]crută.

x D. prof. dr. I. [...] a fost ales decan al facultății de medicină, iar d. prof. [...] a fost delegat în consiliul [...] plin al Universității.

x Expoziții. — In localul [...] continuă a fi deschise următoarele expoziții:

Jeanne Marie Micleson, [...] [...] No. 1 lângă fostul [...]tograf Elisaceta.

A. Panciu, în sala Braș[...] strada Lăpușneanu

Erco, în sala Lupu N[...] strda Lăpușneanu, și

Lilyan Gall, în sala [...] Gabrovețcki din aceiași str[adă].

x A apărut primul număr [al] gazeta „Lumina" foae libe[ră], culturală și adevăr, scrisă și [...] de cunoscutul literat și pu[blicist] d. Teodor Râșcanu.

Redacția și administrația, [...] nacul Râșcanu, gara Buhăeșt[i] (Vaslui).

Gazeta este imparțială și [bine] scrisă, dar are cusurul că s[impa]tizează cu Liga „Vlad Țep[eș]" a d-lui Gr. Filipescu!

Cu avioanele, în noaptea polară
(Continuarea din pag. I-a)

spărgătorului de ghiață „Krasin" comandant al expediției de salvare. Inainte de plecare Ciuchnovski a declarat următoarele despre problemele expediției sale:

„Expediția sovietică, la care în afară de mine participă aviatorul Alexeev, mecanicii Straube și Șelagin, precum și un corespondent al ziarului „Izvestia" pleacă spre Krasnoiarsk, complect prevăzută cu toate lucrurile necesare. La Krasnoiarsk așteaptă un mare aeroplan „Kom-sever-puti", tip Dornier-Vall", prevăzut cu trei motoare și pregătit pentru zboruri în cele mai grele condițiuni de iarnă polară. La Krasnoiarsk, instalațiile aeroplanului vor fi revizuite și complectate. Astfel de ex. cabina va fi acoperită cu un strat de celuloid, spre a se reduce efectul vânturilor, care la un ger de 50° și mai mult, sunt deosebit de pernicioase, Toate țevile și capilarele, cari deservesc nevoile de ulei, benzină și apă, vor fi întărite prin măsuri speciale împotriva gerului. Nava aeroplanului va fi unsă cu parafină, spre a nu se umezi pereții de aburii respirați de echipagiu. Intregul aeroplan va fi, pe cât posibil, acoperit cu un strat de materii, cari impiedică influența gerului.

La Krasnoiarsk se va monta pe aeroplan o stațiune radiotelegrafică de 150 W, ale cărei semnale vor începe cu inițialele SP. Aeroplanul ia cu sine provizii pe 6 săptămâni. Pregătirea aeroplanului pentru decolare va dura numai 2—3 zile. In 11 Ianuarie aeroplanul a zburat în direcția Iakuțk. De acolo la Kolymsk, de unde se va indrepta spre Capul Oriental. Dela această ultimă bază se vor organiza zboruri de recunoaștere asupra oceanului Inghețat, la Vest de strâmtoarea Bering".

Noaptea polară

Aviatorul Ciuchnovski a mai declarat că expediția e complect conștientă de dificultățile minunate, **cari sunt cu atât mai mari, cu cât pe această latitudine geografică domnește încă noaptea polară. Cu toate astea, pleacă cu credința în izbândă și cu asigurarea că vor fi depuse toate forțele spre a se găsi aeroplanul american eșuat și a se salva, de va fi posibil, echipajul,** dacă va mai [fi în v]iață.

Alte expe[diții de] salvare

Comitetul [...] are organizează în ace[...]o a doua expediție care[...] condusă de distinsul avia[tor G]ronov, care a efectuat an[...] cu aeroplanul „Aripil[e R]oșii" un raid reușit deasupr[a] occidentale. Aeroplan[ul] [t]ip Fokker va porni di[n] [...]ovsk prin Nikolaevsk pe[ste] [...] unde se va indrepta s[pre Capu]l Oriental și golful Kol[yuci]n. [Pen]tru acest zbor condițiu[nile] [su]n[t] general favorabile, e[...] transportul rezervelor de [...]

Expediția [...]v va avea numai 3 m[embri], [î]mpreună cu Gromov vor [...] [avia]torul Spira și mecanicul [...]

A treia expe[di]ță poate fi trimisă de [...] Pr[u]denței, în partea d[e] [...] peninsulei Kolymsk, u[nde] două aeroplane adv[...] [...]ătorul de ghiață „Lid[...]" [...] plecat în ajutorul va[...] [...]". De pe „Stavrop[ol]" [...]inte de p[...]rea [...] o radiotelegr[...] [...] care anun[...] [...]al vare a aviat[...] [...] n'a dat rezultate [...] [...]tat re[...]giunea unde aeroplanul lui Eielson a fost zărit pentru ultima oară. Telegrama anunță mai departe că american vor să cerceteze gheț[uri]le dela Nord de Capul Oriental, adică în apropiere de Stavropol, unde aviatorii au putut ateriza când au pierdut orientația din pricina condițiunilor nefavorabilă". Cu toate știrile neîmbucurătoare, Comisiunea de salvare a hotărât ca toate proectele sovietice să fie aplicate, și a dat ordin lui Ciuchnovski și Cromov ca să plece. Expediția lui Ciuchnovski este prevăzută și de un mic aparat cinematografic.

Ultimele cuvinte ale eroului polar Ciuchnovski, înainte de plecare, au fost: „Rog, ca opinia publică sovietică și americană să fie sigură că vom depune toate forțele noastre morale și fizice și vom intreprinde tot ce va fi posibil, ca aeroplanul american să fie găsit și îndrăznețul și eroicul său echipaj salvat".

E sigur că opinia publică mondială dorește acestui aviator îndrăz[n]eț cel mai deplin succes în opera lui de salvare.

(Ceps)

Din nici o casă nu trebue să lipsească apa de Breazu.

D. N. CANANĂU FACE APEL LA PRIMUL MINISTRU
pentru salvarea municipiului
Dificultăţile alcătuirii bugetului primăriei

Bugetul municipiului pe anul 1930 n'a putut fi încă alcătuit, de oparte din cauză că nu s'au primit instrucţiunile necesare dela ministerul de Interne, iar pe de alta din cauza *imposibilităţii echilibrării bugetului faţă de veniturile şi noile sarcini ale municipiului.*

•

In ultima şedinţă a consiliului de igienă d. dr. Bulău, medicul şef al oraşului, şi apoi d. prof. [illegible]eanu au cerut d-lui Cananău să înscrie în noul buget o sumă mai mare pentru instituţiile sanitare.

Preşedintele comisiei interimare a răspuns făcînd un tablou al situaţiei jalnice în care se găseşte primăria dar declarând că are toată solicitudinea pentru asigurarea salubrităţii şi higienii oraşului.

In noul buget—a spuus d. Cananău—figuiesc inscrise 20 milioane [illegible] pentru anuităţile la di[illegible] împrumuturi.

Ministerul sănătăţii a pus în sarcina comunei noi instituiţii de azistenţă socială şi în schimb faţă de noile sarcini, veniturile municipiului nu s'au urcat, ci au rămas aceleaşi.

Faţă de greutăţile ivite, d. Cananău a declarat că se va duce la Ministerul de Interne şi va înainta proectul de buget ca să-l echilibreze acolo.

Tot odată d. Cananău va face un călduros demers pe lângă d. Iuliu Maniu, căruia îi va arăta situaţia dezastruoasă a municipiului şi nevoile lui foarte mari.

Preşedintele comisiei interimare va cere primului ministru ajutorarea Iaşului, deoarece ministerele sunt obligate să înscrie în bugetele lor sumele ce le datorează municipiului nostru pentru consumul apei de către instituţiile de stat.

•

D. N. Cananău pleaca Duminică seara la Bucureşti şi probabil că va fi însoţit de câţiva parlamentari ieşeni, la primul ministru.

P.

Un moment de panică
la Teatrul Naţional
Cu prilejul reprezintaţiei de aseară

Aseară la Teatrul Naţional, cu prilejul premierii „Acel care primeşte palmele" spectatorii în număr foarte mare, au trecut prin [illegible] clipe de panică.

In timpul actului final observându-se un nour de fum care venea depe scenă, o parte din spectatori, în special femei, au început să-şi părăsească locurile, îndreptându-se spre ieşiri, deoarece [illegible] un in[illegible]

[illegible] au apărut toţi artiştii [illegible]

Astfel s'a putut evita o adevărată nenorocire.

Apoi reprezentaţia a continuat cu succes.

•

Ce se întâmplase de fapt?

Un om de serviciu turnase nişte ulei într'o maşină de pe scenă şi în loc să steie la locul lui şi-a părăsit postul, ducându-se să vadă cum decurge reprezentaţia.

Fumul ieşit din maşină, a pătruns în parte în sală şi deaici panica.

UN PALAT ÎN CAPITALĂ
PENTRU DIRECŢIA C. F. R.

La casa centrală autonome c. f. r. din Capitală, s'a hotărât şi s'a elaborat planul construirei unui mare palat [illegible] f. r. Palat[illegible] două subs[illegible] menajera [illegible] milioane [illegible]

Pe cât[illegible] pentru ce[illegible]

Contravenţiile la legea repausului
[illegible] mai, tot rămâneă!

Treceam [illegible] pe una din străzile comerciale ale Iaşului. In [illegible] mea, un sub comisar, însoţit de un agent poliţienesc, bate cu pumnul în uşa unei prăvălii. Negustorul care are locuinţa în dosul prăvăliei, deschide repede:

— Doriţi ceva?

[illegible]istul îi priveşte furios:

— Vrei să-mi vinzi. Nu-i aşa? Da' că n'ar fi Duminică? Ai?.. Agent înscrie-l.

Negustorul capătă o contravenţie.

•

Comisarul trece la prăvălia vecină.

Boc! Boc! cu pumnul în uşă.

Nici un răspuns.

Comerciantul stă cu locuinţa în altă parte. Adresa locuinţei o indică a de pe uşa.

Dl. sub-comisarul nu bagă de seamă, se adresează agentului:

— Amendă-l şi pe aista. Are clienţi înăuntru şi nu vrea să deschidă.

•

La a [illegible] prăvălie poliţistul (îmbrăcat civil) devine subit viclean.

După ce bate in uşă şi apare negustorul reprezentantul forţei publice cere:

— Vinde-mi un săpun.

— Regret domnule, îi răspunde negustorul dar azi e Duminică şi nu vindem.

— M'ai cunoscut! Ai? Dacă nu eram comisar desigur că ai fi vândut! Amendă-l şi pe aista.

Dintr'o prăvălie iese patronul şi nevasta lui. Negustorul trage obloanele, închide cu cheia şi dă să plece.

— Stai! strigă subcom sarul.

Negustorul se opreşte.

— Ce-ai căutat în prăvălie?

— Păi, eu cu locuinţa aici, şi n'am altă ieşire de cât prin prăvălie.

— Aşa? Dar până acuma ai vândut! Clienţi! Trece-l şi pe aista.

•

Un [illegible]or în faţa prăvăliei la corespondenţa din mâna [illegible]torului.

— Dumneata de ce stai aci!

— Păi prăvălia mea.

— Ştiu ea. Dar azi Duminică prăvăliile sunt închise.

— Nu vedeţi că iau corespondenţa?

— Da! Corespondenţa şi dacă se poate să introduci şi un client.

— Nu-i adevărat!

— Va să zică mint. Spun minciuni. Ehehei! Dumneata ultragiezi poliţia. Agent! Trece-l cu contravenţie şi ultraj la adresa forţei publice.

•

Şi deci să nu se mire nimeni că într'o singură zi s'au înregistrat 60 cazuri de contravenţie la legea repausului duminical.

M. Săveneanu

Distribuirea premiilor
pentru Concursul Datinilor de Crăciun

Duminica aceasta a avut loc la Ateneul Popular Tataraşi distribuirea premiilor pentru Concursul Datinilor de Crăciun. Premiile au constat în bani, Diplome, Medalii. Distribuţia s'a făcut de către membrii Comitetului Conducător al Ateneului.

Fondul rezultat prin colectele şi subscrierile cetăţenilor înţelegători şi sprijinitori ai acestei acţiuni, a fost de 51.000 lei, unele din liste ne fiind încă restituite.

S'au acordat cinci premii excepţionale, pentru stea şi cântece de Colindă şi stea, între care a fost Orfelinatul Agricol Miroslava şi Echipa Liceului Naţional.

S'au acordat de asemeni Premiul I pentru Stea şi cântece la 19 Echipe de elevi; Premiul 2 la 16 Echipe şi Premiul III la 10 echipe.

Pentru Pluguşor s'au acordat 8 premii. Pentru Capră 6 premii, acordându-se premiu excepţional caprei Grigoriu. Pentru Vasilcă, a luat premiul I echipa Vasiliu D-tru.

O adevărată surpriză au produs cele două Echipe care au înfăţişat Irozii [illegible] alcătuită din meseriaşi Tataraşeni, iar a doua din meseriaşi [illegible] din Mahalaua Nicolina. Amândouă s'au înfăţişat foarte bine, atât în privinţa costumelor, cât şi în felul cum au redat Datina Irozilor.

După atâţia ani, de la dispariţia Irozilor, aceste două echipe au reînviat, prin străduinţele Ateneului Tataraşi, frumoasa Datină străbună.

La toate celelalte echipe de copii şi tineri s'au acordat, menţiuni. Numărul copiilor şi tinerilor care au participat la acest al 8-lea concurs de Datini au fost peste 800.

Comitetul conducător al Ateneului aduce şi pe această cale, cele mai vii mulţumiri tuturor care au contribuit la Fondul de premiere a Datinilor, ajutând în felul acesta acţiunea, de reînviere şi răspândire, întreprinsă de Ateneul Tataraşi.

PREGĂTIREA
alegerilor judeţene

Ministerul de interne a comunicat prefecturei noastre să pue la dispoziţia preşedintelui biroului electoral al alegerilor judeţene dela Iaşi, toate datele necesare pentru fixarea secţiilor de votare.

Aseară a avut loc la prefectură o consfătuire între domnul prefect V. Petrovanu şi d. Vincler preşedintele biroului electoral, în această chestiune.

Inainte cu 15 zile de alegeri se vor afişa la toate comunele dispoziţiunile în vederea operaţiilor electorale.

S'au luat măsuri ca toate secţiile de votare să fie prevăzute cu toate cele necesare, pentruca alegerile să decurgă în ordine.

x La junghiuri, gripă, răceli, dureri de picioare, întrebuinţaţi fricţiunea „Carmelita"

Depozit: Farmacia Polak, Ştefan cel Mare.

Lucrările consiliului eparhial al Moldovei

Ieri după amiază la ora 3 consiliul eparhial plenar s'a întrunit din nou la Mitropolie, sub preşedinţia I. P. S. S. Mitropolitul Pimen.

Preotul C. Roşescu, referentul secţiei culturale, a cetit un raport-proect asupra modului de întrebuinţare a fondului cultural prevăzut în bugetul Mitropoliei pe anul în curs.

Fondul va fi întrebuinţat pentru propaganda culturală şi combaterea sectelor religioase.

Apoi consiliul a aprobat bugetul eparhiei Moldovei prezentat de către preotul V. Mihailescu buget care urmează a fi ratificat în adunarea eparhială generală din Mai 1930.

Se aprobă mai multe licitaţii şi schimburi de terenuri bisericeşti după care I. P. S. S. Mitropolitul Pimen a făcut o expunere asupra chestiunei înfiinţărei de case parohiale.

In urma discuţiunilor, consiliul a hotărît cu fondurile rezultate din arenzile moşiilor bisericeşti să fie întrebuinţate la chestiunei de case parohiale.

*

Apoi preotul Vincescu a prezentat un raport asupra activităţei administrative din eparhia noastră din cursul anului trecut; după care s'a aprobat noua delimitare a parohiilor din oraşul Iaşi, făcută de o comisiune specială.

Consiliul a aprobat înfiinţarea parohiilor: Varatec din jud. Botoşani; Ciumuleşti-Baia (Fălticeni) prin deslipirea Ciumuleştilor dela parohia Dumbravăţenilor.

După ce s'au mai discutat şi alte chestiuni în legătură cu bunul mers al bisericei Moldovei, la ora 6 sezunea ordinară a consiliului eparhial a fost declarată închisă.

C. Vlad.

INFORMAŢIUNI

x *Vechiul nostru coleg şi prieten d. C. Spina, s'a retras din redacţia ziarului „Opinia".*

x [illegible] Mitropolitul [illegible] seară la [illegible]

[illegible] judeţ. [illegible] prefectura de judeţ va funcţiona împreună cu direcţiunea regional, până la Sft. Gheorghe, când prefectura se va muta. Tendinţa este ca instituţia judeţeană să-şi cumpere un imobil propriu.

x **Ofiţerii de rezervă** notaţi mai jos, sunt invitaţi a se prezenta de urgenţă la Consiliul de Războiu la Cabinetul de instrucţie al domnului Căpitan Ioan Assador, cu carnetele personale vizate pe anul 1929 la Cercurile de Recrutere respective.

Contrariu vor fi trimişi în judecată conform art. 224 bis din C. J. M.

Căpitanii: Milov Dumitru din reg. 39 inf. Ştefănescu Mihai, Ludu Victor din reg. 2 Vânătoti R. E. Macri Gheorghe, din reg. 23 art. Platon Constantin, medic căpitan Papajian Garabat şi Adm. căpitan Roşu Constantin — şi Lupu Ioan.

Locotenenţii: Şerbănescu Nicolae din reg. 11 art. şi Schor S. Carol.

Sublocotenenţii: Finazink Dimitrie, reg. 86 inf. Dimofte Nicolae, Bat 7 Vânători, Chefneux Gheorghe, reg. 11 V. M. Davidoglu Ezing. Batal. specialităţi, Delibos G. Dumitru, Bat. 11 V. M. Crupenschi C. Constantin, reg. 4 art. Gudachievici Vladimir dela Corp, 4 Armată şi Răducanu V. Ioan din reg. [illegible] Roşiori.

x **Ucis de un copac.** — O impresionantă nenorocire s'a petrecut ieri după amiază, în com. Poeni-Iaşi, în următoarele împrejurări:

Locuitorul Teodor Catargiu, din Poeni, a venit după amiază la pădure pentru a lua un car de lemne.

In timp ce săteanul tăia un copac, la un moment dat arborele s'a răsturnat peste dânsul. Teodor Catargiu a fost grav lovit la cap, în regiunea tâmplei, încetând imediat din viaţă.

x *Gala de Box* la care vor lupta câţiva reputaţi pugilişti şi care se anunţase că va avea loc la 2 Februarie, a fost organizată pentru ziua de 24 Ianuarie în sala „Trianon".

x D. N. Cananău şi-a însuşit în întregime proectul pentru introducerea apometri[illegible]

x **Lupii în judeţ.** — Pretorul plăşei [illegible] a anunţat prefectura, că [illegible] o haită de lupi [illegible] în satul Săl[illegible]

[illegible] au sfâşiat câ[illegible] locuitorilor care s'au [illegible]

[illegible] *incendiu* [illegible] comerci[illegible] Zisu [illegible] ziua [illegible] vagon de [illegible]

[illegible] astfel de [illegible] un lucrător a [illegible] de ţigară, sau la [illegible] lor s'au deranjat [illegible] produs un scurt circuit.

Astfel probabil a izbucnit focul. Poliţia a făcut cercetări dar n'a putut stabili cauzele.

x *Membrii Uniunei Ofiţerilor de rezervă*, Secţia Iaşi, se întrunesc Joi 16 Ianuarie a. c. ora 6.30 după masă la Primărie (Serviciul Parcelelor).

La ordinea de zi chestiunea Ateneilor Populare de sub patronajul A. S. R. Principesa Elena şi sub conducerea Uniunei Ofiţerilor de rezervă din întreaga ţară.

x Direcţiunea şcoalei Comerciale Superioare din Iaşi aduce la cunoştinţa celor interesaţi că eximenele particulare la această şcoală încep în ziua de 25 Ian. a. c.

Acei ce au certificate de studii mai vechi de 2 ani, dau examen sumar pentru clasa precedentă aceeia pentru care s'a înscris.

x Aseară a avut loc şedinţa plenară a sectorului naţional-ţărănesc Mitropolie.

D. Gh. Colcea, ajutor de primar şi şeful sectorului, a făcut o dare de seamă asupra operei guvernului, cerând intensificarea propagandei în vederea alegerilor.

x Poliţia Capitalei a înaintat poliţiei ieşene pe un anume Gogu Georgescu, arestat cu prilejul manifestaţiilor comuniste din Bucureşti.

Aici s'a stabilit că el se numeşte Simon Litman şi e originar din Podul Iloaie.

El va fi retrimis la Bucureşti.

x La sfârşitul acestei săptămâni va apare o interesantă lucrare asupra erorilor judiciare, a d-lui dr. Neuman Ioseph, cu prefeţe de d-nii prof. Eugen Herovanu şi av. Radu Rosetti.

x *Cereri de faliment.*— In ultimele zile au fost cerute în faliment firmele D. Aronovici et Marcu Smilovici de M. Rozenblum, S. Nudrechis de Banca comercială Orhei, Mişelim Morghenştern de Societatea Baia, Froim Leibovici de Soc. Com. de Electricitate, Leiba Aba Froim de Soc. Importul, Metalurgia „Victoria" de Banca [illegible]lor şi Leiba Haimovici [illegible] Da[illegible]

Laboratorul Farmaciei
Dr. D. BECEANU
PIAŢA HALEI
execută analize complecte de urină în cele mai perfecte condiţiuni.

Incetează orice dureri de stomac.

Intrebuinţând Magnesia Perhydrol. Dacă durerile de stomac se prezintă sub formă de arsuri, vărsături, acreli, etc., acest lucru nu ne interesează [illegible] lor provine aproape întotdeauna dintr'un exces de aciditate stomacală. Magnesia Perhydrol neutralizează imediat orice exces de aciditate, distrugând astfel cauza răului. Magnesia Perhydrol [illegible] se vinde în toate farmaciile [illegible]

„GHIAŢA" S. A. R. Abator-Iaşi
Secţia Lăptărie

La 15 Ianuarie crt. începe funcţionarea lăptăriei noastre moderne după ultimele cerinţi higienice şi furnizăm zilnic transportat la domiciliu lapte de vacă proaspăt garantat de cea mai bună calitate în sticle înfundate cu

Lei 12 per sticlă de 1 litru

pentru sezonul de iarnă, iar pentru sezonul de vară vom face preţ redus

Plata se va face la predarea laptelui.

Rugăm a ne prescrie comanda la timp verbal, scris sau telefonic spre a fi în măsură a vă servi prompt.

INFORMAŢIUNI

x In cerc intim s'a serbat aseară logodna drăgălaşei domnişoare Debora Mendelsohn din localitate, cu tânărul M. Pescariu comerciant din Constanţa.

x In zilele de Vineri 17 şi Sâmbătă 18 crt. Dl. Prof. Dr. C. I. Parhon, va fi în localitate; consultaţiile, dimineaţa la Spitalulul Socola, după amiază dela 3—5 ore, la Institutul de Radiologie al d-lui Dr. Radu, (str. V. Alexandri).

— Feriţi-vă de răceală! Pastilele de Panflavin sunt un excelent profilactic contra afecţiunilor căilor de respiraţie.

— **Liga Agrară** - Reg. Iaşi, aduce la cunoştinţa generală că d Const. Munteanu n'a fost însărcinat nici odată de a face încasări şi subscripţiuni de bani pentru *Oficiul Economic* şi roagă publicul de a nu-i încredinţa nimic pentru acest Oficiu.

— Domnul Dr. Tzaicu, directorul şi chirurgul-şef al Sanatoriului din Iaşi str. Carol No. 20, fiind ocupat dimineaţa cu operaţiunile chirurgicale, consultă la Sanatoriu numai după amează între orele 3 şi 5.

PREDAU lecţii matematică şi chimie, la elevi de liceu, eventual şi pentru curs superior. Preţ convenabil. A se adresa la ziar.

DE INCHIRIAT o cameră mobilată, intrare separată [illegible] Sf. Lazăr 18 [illegible]

SPECTACOLE

Singurele filme sonore *reuşite, producţiile cu renume mondial ale lui* **Al. Joison** *în* **Cântăreţul Nebun (Sonny Boy)** *şi* **Cântăreţul de Jazz** *precum şi formidabila înscenare sonoră* **Potopul,** *vor fi prezentate de Cinema* **TRIANON.** *Prezentarea acestor unice filme nu se va face însă decât pe cel mai bun aparat sonor.*

Aparatul WESTERN ELECTRIC *instalat azi la cinema* TRIANON, *în Capitală, singurul cinematograf din ţară în reprezentaţiuni reuşite de film sonor, va fi instalat şi la Iaşi, la Cinematograful* **TRIANON,** *care înţelege a oferi publicului reprezentaţiuni perfecte de film sonor.*

Pentru salate mayoneze, prăjituri, prăjit, gătit, întrebuinţaţi renumitul untdelemn

FLOR EXTRA

superior uleiurilor străine
Preţul Lei 40 Litrul
Depozit la VENERA
Zimmer & Co. S. A. R.
Iaşi, str. Ştefan cel Mare 18

LA CERNAUŢI se găseşte zilnic ziarul „Opinia" la chioşcul din Piaţa U[illegible] (halta tramvaiului) precu[illegible] principale di[illegible]

ULTIMA ORĂ

CONFERINȚA DIN HAGA

SITUAȚIA NESCH...ATA IN CHESTIA O...ȚILOR

UNGURII NU VOR SĂ ...CĂ NICI O CONCESIUNE

Haga 15.—Contele Bethelm s'a ...rătat dispus la concesiuni reci...roce, și de aceia au urmat ieri ...ată ziua tratative între delegația ...aghiară și delegații Micei Antante.

România a cerut să se șteargă ...n lista optanților bisericile și ...embrii familiei de Habsburg. ...r delegații unguri au refuzat.

Ungurii cred că mai lesne s'ar ...elege cu delegații jugoslavi care-s dispuși la concesiuni; pe cînd delegația romînă e intransigentă.

Ungaria cere pentru optanți 130 milioane franci aur, iar România oferă numai 100 milioane. Reparațiile pe care Ungaria le-ar plăti se urcă la 60 până la 80 milioane franci aur.

Ședința comisiei reparațiilor orientale va continua astăzi dimineață.

Furtuna a devenit catastrofală

IN ANGLIA ȘI FRANȚA

— Tragedia unui vapor italian —

...ondra 15. — Ravagiile furtu...ii la coastele britanice, au luat ...orții catastrofale. Se anunță ...oartea a 14 persoane.

...a gura Tamisei s'au scufun...at 17 vapoare de cărbuni.

*

...aris 15.— Furtuna provoacă ...agube imense.

...apoarele italiene „Valentino Codo" și „Liane" au trimis semnale disperate de ajutor. Peste puțin timp s'a semnalat că „Valentino Coda" a pierit în valuri.

Ultima lui radiogramă a fost: „Ne scufundăm. Trăiască Italia !".

La Doun Kergue, două vapoare se află în pericol.

La Lille, uraganul a dărâmat câteva case.

...FICULTĂȚILE GUVERNULUI

LA CONSTITUIREA COMISIEI ...RIOARE ADMINISTRATIVE

...ucurești 15. — Guver...ul continuă să întâmpine ...ficultăți cu alcătuirea co...isiei superioare administra...tive de revizeire. D. Maniu a solicitat personal pe d. Ro...mno, consilier la Casație, ...ar a fost refuzat.

Pentru unul din cele două ...uri de prezident, se crede ...a fi numit d. consilier ...care urmează să iasă ...câteva luni la pensie, ...asație. Și în genere. ...mi să se numiți numai ...alți magistrați care iesă ...cuind la pensie.

O boală ciudată în Germania

ADUSĂ DE PAPAGALI

Hamburg 15.—„Boala papagalilor" se întinde în Pomerania.

Ziarele din Buenos-Aires scriu că medicii argentinieni cunosc mai demult această boală care există în Argentina. Oamenii bolnavi nu sunt contagioși, ci boala se ia de către oameni prin contactul direct cu papagalii.

Papagalii au adus boala din regiunea sudică a Braziliei.

Sesiunea Ligii Națiunilor

se închide mâne

Geneva 15.— Și ziua doua a sesiuni Consiliului Ligii Națiunilor a trecut fără evenimente importante.

D. Henderson a pus în discuție propunerea de a se înscrie în pactul Ligii principiile din pactul Kellog.

Chestiunea optanților s'a amânat pentru altă sesiune.

S'a examinat chestia unei conferințe internaționale pentru armistițiul vamal, la care vor participa 26 state.

D. Briand a criticat proectul pactului Ligii Națiunelor, care seamănă cu un Turn Babel.

S'a decis numirea unei comisiuni de trei, care să anheteze în Palestina. Cele trei persoane vor fi propuse de Anglia.

Sesiunea consiliului Ligii va fi închisă mîne Joi, pentr'o ședință solemnă de comemorarea a 10 ...i decînd Consiliul s'a întrunit ...tru întâia oară, la Paris.

Consfătuire regionalistă

București 15--Comitetul de conducere național-țărănist, secția Ardeal și Banat, a fost convocat pentru Duminecă la club, în vederea apropiatelor alegeri.

Unul din asasinii profesorului Mihăileanu

a fost împușcat la Sofia

Sofia 15.—Ieri a fost împușcat în stradă, cu 5 gloanțe de revolver, fostul șef macedonean Bozinov. Atentatorul a fost prins de trecători și predat poliției.

Bozinov a fost amestecat pe vremuri în asasinarea profesorului Ștefan Mihăileanu din ...

Comunis...ul in Franța

C...BANI SOVIETICI

Paris ... fostul consilier ... din Paris, publică ... prin care respinge acuzația Sovietelor cum că și-ar fi însușit banii legației.

E adevărat că a încasat cekuri în valoare de 150.000 dolari, dar banii i-au utilizat pentru propaganda comunistă în Franța.

D. MANOILESCU DEZMINTE

București 15. — Ziarul „Viitorul" înregistrase zvonul că d. M. Manoilescu s'ar fi întâlnit de curând la Paris cu ex-prințul Carol, având o misiune specială.

D. Manoilescu dezminte acest zvon. Nu s'a întâlnit de loc cu fostul prinț.

INFORMAȚIUNI

x *Un rămășag macabru.* Eri a fost arestat în Fălticeni, un tînăr de bună condiție socială, anume Petru Rangu.

Acesta, în urmă unui rămășag, a profonat un mormînt, din cimitirul orașului.

Tânărul a pus pariu pe 5 kgr. de vin, că va face profanarea.

Bând un „aconto", el s'a dus singur la cimitir și acolo a desgropat un cosciug.

x Biuroul electoral al municipiului a totalizat cererile de înscriere în listele electorale.

La alegerile comunale din 16 Martie vor vota 17,976 alegători, dintre care 1389 femei.

x Doctorul **BRENER** *specialist mamoș*, boli de femei, consultații de la 2 până la 6 p. m.

· *Curtea cu juri* în sesiunea de iarnă, care se deschide azi, se vor judeca următoarele procese: Gh. Ciomaga și Gh. V. Ionescu, proces ...

Nechifor Mu... V. Bârlădeanu, contop...

C. Enache și ...

hărie. D-tru Ca...

tali. Gh, și D-tr...

mortali.

Validarea alegerii dela Camera de ...

D. Mihai M... dintele uniunii ... merț din țară, a ... dimineață Camer... că alegerea dela ... trială a fost valid...

Peste câteva zile ... stalarea secției indu...

O delegație de c... industriași din localit... zentat eri domnului ... Cerchez și i-a propus ... de nevoile și greutăți... comerțul local—să pri... lângă președinția secți... triale și vice-președinția ... de comerț.

Dl. Cerchez a răspuns ... poate da încă nici un răsp... această intervenție. D-sa nu ... face decât aceia ce-i vor impune camarazii săi de luptă.

*

Delegația de comercianți în frunte cu d. C. Cerchez care a fost desemnată ca să protesteze la președinția consiliului și la Inalta Regență împotriva fiscalității excesive, va pleca în Capitală după instalarea secției industriale a camerei de comerț. S.

Justiția Militară

Sălbătăcia unui soldat

pedepsită cu 10 ani închisoare

Azi dimineață s'a judecat la consiliul de război din localitate un proces de o penibilă originalitate. Acuzatul A... B... soldat în regimentul ... și originar ...

... profi... era în casă, ... comis acte nefirești ... sexuală. Micuța Marișc a fost torturată în clipe de sălbatecă plăcere. Apoi, beata fetiță a p... vestit în mod naiv părinților ba... barie săvârșită de soldat.

A... Brucher a fost adus pentru fapta sa în fața justiției ieșene, cazul fiind instituit de căpitan Groholski. Și azi dimineață, după asprul rechizitoriu al d-lui comisar regal maior Călin, consiliul l-a condamnat pe Brucher la zece ani recluziune.

Soldatul Curciuc Ioan din reg. 4 artilerie tot azi dimineață a fost condamnat la patru luni închisoare, pentru dezertare și risipire de efecte. S. Maur

...ele 67 asociațiuni

sătești din jud. Iași

... astăzi au început să se al...cătuiască asociațiunile sătești din județul nostru, care precum se ...tie, vor fi în număr de 67.

...e asociațiune este com...pusă din mai multe sate, variind între 2—3, având și un centru sau reședință.

Iată și numele centrelor celor 67 asociațiuni sătești din jud. Iași:

Andrieșeni, Spineni, Glăvănești, ... Munteni, Ulmi Liteni, ... Caprei, Bivolari, Roșcani, ... Trifești, Bucium, Bârnova, Poeni, Pocreaca, Schitul Ducăi, Copou.

Rediul lui Tătar, Aroneanu, Vânători, Costuleni, Covasna, Comarna, ... Cotnari, Băiceni, Cucuteni. Cărjoaia, ...dora, Avântul, Cogeșcu, Păușești, Mironeasa, Uricani, Gropnița, Comănești, Prigorenii Mari, ...-Iloaei, Erbiceni, Lețcani, Popești, Mărdărjac, Sinești, Fântânele, Focuri, Hodora, Bosia Golăești, Osoi, Balș, Dumești, Cornești, Tomești, Lungani, Buznea, Bălțați, Brăești, Măcărăști, Prisacani, Țuțora Scobinți, Bădeni, Ceplenița, Buhalnița, Șipote, Plugari, Vlădeni, Voinești, Mogoșești, Miroslava, Bogdănești, Horlești, Țiganași, Sculeni, Cârpiți, Epureni, Rediul Mitropoliei, Movileni și Perieni.

ȘOMERII IEȘENI

... ajutoare la primărie

... la prânz un număr de ... lucrători șomeri au venit la primărie. O delegație s'a prezentat d-lui Petre Bogdan, primar ajutor de primar, expunându-i doleanțele șomerilor.

D. Bogdan a promis că primăria le va veni în ajutor, oferind cantină gratuită unui număr de muncitori și tot odată îi va scuti de plata impozitelor pe timpul cât n'au de lucru.

Delegația șomerilor va veni din nou la primărie după amiază pentru a stabili ... modalitățile ajutorării.

IN VITEZĂ

Cea mai nouă, ...nică și mai reușită creație a lui

Harold Loyd (El)

Când ?? Când ? ?

ORA 3

Apărarea ordinei de stat

GUVERNUL RĂSPUNDE MEMORIULUI LIBERALILOR

București 15. — Astăzi dimineață, guvernul a dat un comunicat, prin care răspunde memoriului prezintat Inaltei Regențe de către d. Vintilă Brătianu.

Prin acest comuuicat guvernul declară că chestiunea organizării bandelor de „voinici" a fost larg desbătută în parlament și orce revenire asupra ei este de prisos pentru oamenii de bună credință.

Guvernul nu răspunde la acuzația de introducere a forței brutale, când ea pornește de la șeful acelui partid care timp zece ani a practicat forța brutală în conducerea statului, anarhizând instituțiile publice.

Ceia ce nu poate rămânea însă fără răspuns—spune comunicatul—este cutezanța șefului partidului liberal, care a adresat Regenței un fel de ultimatum, cu amenințarea că liberalii se vor substitui Coroanei. pentru a lua singuri apărarea intereselor de stat primejduite.

Guvernul înfierează un asemenea limbaj și o asemenea atitudine, menite să submineze prestigiul Coroanei.

Guvernul este convins că acest gest este numai o manevră politică. Și în fața unei atari încercări, instituțiile de stat își vor continua datoria de a apăra Coroana, Constituția și ordinea legală.

*

In cercurile liberale se afirmă că memoriul d-lui Vintilă Brătianu a provocat profundă impresie asupra Inaltei Regențe.

SCHWARTZ ȘI-A UCIS SOȚIA

fiindcă era îndrăgostit de altă femeie

București 15. — Azi ... dimineață au continuat cercetările în legătură cu asasinatul din str. Petre Carp.

Herman Schwartz a co... tăgăduească vinovăția. Dar supus unui interogatoriu ... victimei a declarat: „Nu eu; Gutman a ucis ...

... că el a stat ... aj important. ...

... se putea că...

...tomobile ministeriale la Haga

Haga ... Azi dimineață automobilul d-lui Jaspar, primul ministru ... Snowden, soția ...

Ciocniri de stradă in Germania

Frankfurt 15.—La Worms a avut loc ... manifestație a șomerilor ... poliția ...

Constipație!

„Pastilele Miraton"

preparate din săruri naturale de

„Chatel-Guyon"

ușurează fără durere funcțiunea stomacului

REPREZENTANT: J. DILLAN, 4, STR. PITAR MOȘU, BUCUREȘTI (3)

Aprovizionați-vă cu vinuri

TH. și D. BĂDĂRAU

la

KAHANE strada Cuza Vodă

CLECNER Anastasie Panu 3

Numai cu 150 lei

Se încadrează orice tablouri în mărime naturală; execuție ireproșabilă; orice culoare: mahon, nuc, aurite, frasin, negru, etc.

In depozit, permanent, geamuri albe colorate ornamente, riglate, mate, în orice grosime și în orice calitate cu prețul fabricelor.

Diamante pentru tăiat sticlă, orice calitate cu prețuri convenabile.

Vizitați cu încredere

Primul depozit de geamuri și oglinzi; Incadrări de tablouri.

ISRAEL BERGHER S-sor

No. 50, strada Anastasie Panu No. 50

Casă fondată în 1876

Becuri ELECTRE

Toate voltaje garantate

mărcile Tungsram, Philips, Orion, etc.

cumpărați cu prețurile fabricei la Depozitul general

ZAHARIA WEISS, Piața Unirei

DOCTORUL

R. DAMSKER

str. Ghica-Vodă No. 44-46

MEDICINA INTERNĂ, SIFILIS și GENITOURINARE

tratează prin

BAI DE LUMINA și DIATHERMIE

Bolile interne, reumatismul, guta nevralgii, etc.

Bolile urinare și boli de femei

Cons. 8—11 a. m. și 3—7 p. m.

INSTITUT DE ELECTRO-RADIOLOGIE

Dr. ROSENTHAL

Specializat la Paris

Asistent Universitar,

Medic radiolog spital.

Radioscopie, Radiografie, Radioterapie superficială și profundă, Diatermie, Raze Ultraviolete.

Piața Unirei 3

Cons. 9-10 a. m. și 3-6 p. m.

6 pagini 3 lei

ANUL ...

Lei 1000 . . . . pe un an
„ 500 . . . . „ 6 luni
„ 300 . . . . „ 3 „

ATELIERELE TIPOGRAFICE:
IAŞI.—STR. LĂPUŞNEANU 37

OPINIA

ZIAR POLITIC COTIDIAN

DUMINICĂ 19 IANUARIE 1930

ANUNCIURI
se primesc la toate
AGENŢIILE DE PUBLICITATE
şi la
ADMINISTRAŢIA ZIARULUI
Iaşi. — Strada Lăpuşneanu 37

Telefoane: Redacţia 391, Administraţia 394, Serviciul de noapte 367

BIBLIOTECA UNIVERSITĂŢII -IAŞI-

TOTALA NIMICIRE
A MOLDOVEI

Cine învăţat câte-o leacă de car dar nu atâta cât să se che că ştie să citească, să scrşi să socotească — şi, vai, dane, mulţi titraţi, pe cât se de, rămân sau revin la atâ — ci să-şi pătrundă întru va înţelesul lucrurilor, şt că ori-ce ţară, sau parte bilă dintr'însa, este legată un fluviu sau de un râu re, menit să-i dea viaţă; ici apele în curgere şi mie au fost totdeauna izvoar de viaţă ale ţărilor şi prociilor: prin ele şi-au căpăta fiinţa şi fără de ele urmea să se închircească şi să se ngă.

O ţ se leagă şi atârnă de o a aşa cum un fruct se leá şi atârnă de un pom. deslipi ţara de apă e caşi c ai deslipi fructul de pom: oftim să mai trăiască ţara, ţtim să mai trăiască fructu nimicire şi închircire fatală într'un caz şi într'altu.

Iată s'a făcut, până în cele d urmă, cu Moldova: fruct lat de Dunărea, ciopârţit miezul lui; dar însă lasat c viaţă. Restrânsă în fiinţa prin judeţele ce se stabilisa i se lua, Moldova încă pa trăi; nu se rupsese cuţa fructului de la tulpina nării. S'a simţit pe dată acta, şi fiind-că s'a urmărit e vede bine acum, nimicire ei, i s'a tăiat codiţa pr care putea încă să se alim eze: cu judeţul Covurlui i a luat Dunărea.

De aci, Moldova nu mai este dunăreană, aşa cum este trecută în toate dicţionarele şi enciclopediile, caşi în toate tratatele de geografie; deacum a rămas numai o expresiune superficială, cât să fie doar încă un mic decor pentru Iaşi până vor trece şi Iaşii în rândul Fălticenilor şi de-acolo, mai ştii, în rândul Hârlăului ori a Herţei. In definitiv, aşa cum s'a făcut şi s'a tolerat, asta-i soarta ce aşteaptă Iaşii!

Iaşii au însemnat şi însemnau încă ceva, pentru-că era Moldova, era un trup ce-şi avea inima la Dunărea, de unde-i pulsa viaţa şi-şi alimenta creerul care era Iaşii. O dată cu suprimarea debitului de sânge prin luarea Dunării, se va animia şi creerul: Iaşii vor declina, şi aceasta va fi cu atât mai strigător cu cât proprii fii ai Moldovei vor fi lasat, prin neînchipuita lor pasivitate, ca actul să se consume.

„Peirea ta prin tine, moldovene"!

Căci pe când asupra altor provincii nu s'a îndrăznit nici cea mai mică atingere, ba dimpotrivă; Moldova a slujit ca să crească încă fiinţa altora şi în cele din urmă, văzându-ţi insensibilitatea, să-ţi taie şi artera principală, ca să te laşi şi mai uşor pradă sacrificiului final, ce de acuma te pândeşte. Nu ştiu: e tăria altora sau slăbiciunea ta care te omoară!?

DR. P. ZOSIN

CU AEROPLANUL, PESTE UN MUNTE URIAŞ

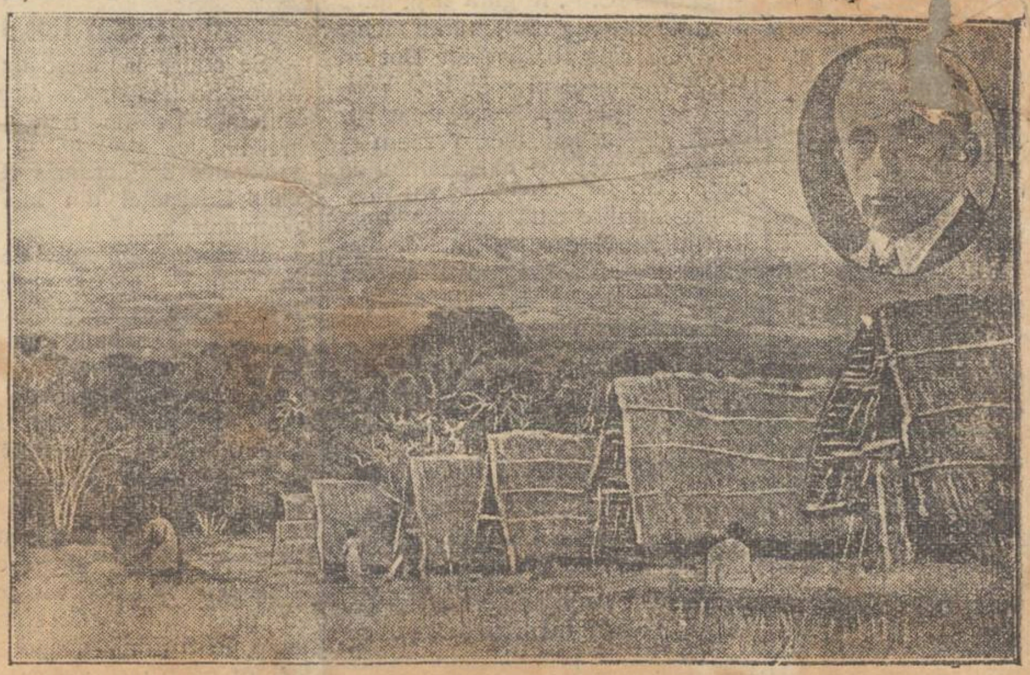

Aviaţia a înregistrat o nouă izbîndă. Zilele acestea un aeroplan a trecut, pentru întâia oară, peste uriaşul munte Kilimandgiaro din Africa (inalt de 6000 metri). Autorul acestei isprăvi este aviatorul elveţian Mittelholzer (in medalion), avind ca pasager pe cunoscutul bancher vienez baronul Rothschild.

În chestia corului metropolitan

S'a mai vorbit în această chestie de câte-va ori şi chiar şi eu am sris câte ceva în coloanele acestui ziar.

Intr'un recent număr al „Opiniei" am citit iarăşi un articol al unui domn avocat, ceiace însemnă că chestia corului îşi păstrează actualitatea şi deci e necesar să fie soluţionată. Situaţia de astăzi nu împacă unele spirite cari foarte serios la tradiţie, mai ales când este vorba de Biserică.

Mărturisesc că şi eu mă număr printre cei care ţin la tradiţie şi aceasta m'a şi determinat să scriu tot în „Opinia" un articol referitor la felul cum cântă azi corul mitropolitean, fel deosebit mult de cel pe care îl urmărea cu o deosebită atenţie neuitatul Muzicescu.

Am spus că acea ocazie — după cât îmi mai amintesc — că azi corul metropolitean s'a prea laicizat; şi-a perdul caracterul său mistic imprimat de Muzicescu şi urmat apoi pe cât s'a putut, de dl. Dimitriu.

Aceasta este convingerea mea personală şi m'am încredinţat apoi că sânt destui enoriaşi ai bisericei metorpolitane, cari mi-au dat dreptate.

Tehnica muzicei bisericeşti [illegible] fundamental deosebită de cea laică. Aceasta din urmă îi frumoasă — nimic de zis — dar ea vorbeşte destul de mult indelectului pe câtă vreme muzica bisericească se adresează exclusiv sufletului.

N'am în clin şi mâneci nimic cu domnul avocat Leon, pe care nu'l cunosc şi pe care îl asigur că nu sânt muzicant, deci candidat la şefia corului metropolitan; dar ca om care am auzit mult muzică mă încumetez să spun fără nici o apreciare rea despre dl. Constanţiu — pe care deasemenea nu'l cunosc — că actualul dirijor sa lasat dus poate de curentul nou, ce de altmitrelea predomină cu o vădită tiranie în arta că şi în toate ramurile de activitate omenească. Şi astfel fără să vrea a alunecat pe povârnişul laicizărei operei muzicale, ce se cântă în biserică.

Muzicescu a avut un ideal pe care şi l'a îndeplinit în lungul timp cât a fost conducătorul corului metropolitan, şi a creat o tradiţie adânc înrădăcinată în sufletul ieşenilor şi pe care noi bătrânii o dorim ne alterata. Şi acă d-l Constantin n'ar putea să satisfacă sufletul ieşenilor, s'ar găsi poate un altul, cu mai mult respect pentru trecut.

EM. M[illegible]

Dirijabile uriaşe
pentru călătoria peste Pacific

Institutul Good-Near-Zeppelin-Company carc a construit marile hidroavioane „Zero 4" şi „zero 5" şi (considerate ca cele mai mari hidroavioane din lume), construeşte acum trei dirijabile care să servească pentru legatura dintre Statele-Unite şi Japonia. Aceste dirijabile vor fi puse în mişcare, de către 8 motoare a 600 cai putere; vor avea o lungime de 259 metrii şi un volum de 293.590 metri cubi. Fiecare din aceste dirijabile va putea transporta câte o sută pasageri într'un confort desăvârşit. Partea cea mai caracteristică este că se va construi în interiorul acestor case zburătoare şi câte un salon de fumat, ceia ce nu există în dirijabilul „Graff Zeppelin".

Din California până în Honolulu (insulele Hawai) călătoria va dura numai 36 ore; iar de acolo, dirijabilele vor zbura la Izkohama.

Cele trei dirijabile uriaşe vor fi gata la începutul anului 1932.

„OPINIA"
LITERARA ŞI ARTISTICA

vorbe...

Azilul literar

S'a primit din nou în Capitală o acţiune de demagogie intelectuală pentru ajutorarea scriitorilor şi artiştilor. Se cere în special formarea unei societăţi speciale, cu subvenţii copioase din partea statului şi având menirea să uşureze viaţa literaţilor în mizerie. In definitiv, de ce e nevoie de o asemenea societate? Ce; literatura este un azil pentru toţi neputincioşii? Acela care sânt talente autentice nu solicită pomana nimănui. Scriitorii de valoare pot trăi şi la noi de pe urma muncii lor. Dovezi elocvente avem destule. Ar fi suficient să menţionăm pe d-nii Sadoveanu, Rebreanu, Cezar Petrescu, Ionel Teodoreanu, Sorbul şi alţii, care au ajuns să se impuie din toate punctele de vedere, numai prin faptul scrisului lor. Că acestea sânt cazurile cele mai rare, este desigur un adevăr. Dar nici talentul nu este o marfă ieftină, pe toate drumurile. Acei care trebuesc ajutaţi sânt cei lipsiţi de talent, şi aceştia oare mai merită subvenţii?... Societatea cu fonduri pe care o cer anumiţi leaderi de cafenea literară, prezintă intenţii destul de suspecte. Asemenea societăţi n'au altă calitate decât aceia că sânt create pe aparenţa unui scop nobil: ajutorarea infirmilor intelectuali. Cei în drept trebuie să răspundă hotărât negativ unei atari iniţiative. Literatura nu se confundă nici cu mila nici cu filantropia.

i. b.

...şi fapte

O scrisoare scumpă

La o licitaţie de manuscrise rare s'a realizat un nou record. O scrisoare a lui Diego Columb, fiul descoperitorului Americii, a fost vândută unui american de către anticarul englez Magg Bros. Scrisoarea poartă dată de 12 Ianuar 1512 şi a fost adresată episcopului de Toledo. Cumpărătorul american a plătit pentru ea suma de 250 mii shillingi, adecă câteva milioane lei. Scumpă scrisoare!

La teatru

Tristan Bernard se duce într'o zi la teatru şi vine la ghişeu spre a cumpăra un bilet. Casieriţa priveşte moneda şi răspunde scurt:

— N'o pot primi. Piesa e rea.

— Parcă cealaltă de pe scenă e mai bună?... întreabă râzând humoristul francez.

Diferite ştiri

—La 1 Mart marea noastră actriţă Marioara Ventura va reveni în ţară şi va juca câteva piese franceze în principalele noastre oraşe.

— *Cunoscutul actor* de cinematograf Pudowkin se află grav bolnav.

— *Celebrul cântăreţ* rus Fedor Şaliapin a anunţat că va veni din nou în România.

Soţia aviatorului

[illegible]

Agitaţia în Asia de sud
împotriva stăpânirei engleze şi franceze

Succesul naţionaliştilor egipteni a avut un răsunet cu totul neprăvăzut în ţările Asiei. Naţionaliştii ţărilor mahomedane, au împrăştiat în satele Indiei, Arabiei şi Siriei, manifeste prin care îndeamnă populaţia să se pregătească pentru marele războiu pe care Asia îl organizează împotriva Angliei şi Franţei. Numeroase asociaţii secrete constituite în acest scop, procură arme şi muniţi.

De curând s'a ţinut la Damasc o conferinţă pan-asiatică. Intre altele, s'a propus înfiinţarea unui mare stat care să cuprindă Persia, Arabia, Siria, Palestina, Tibetul, India şi Indochina, care să pue capăt valulului cotropitor al europenilor în Asia.

In ultimul timp nemulţumirile au crescut şi prin faptul că au fost mărite impozitele. In special la sate populaţia refuză cu orice chip să plătească impozitele.

O delegaţie a conferinţei asiatice va pleca la Paris şi Londra, spre a cere guvernelor respective să reducă impozitele.

Se afirmă că Ibn Seud, regele Hedjasului, ar fi declarat că 300 mii oameni sunt pregătiţi să vie în ajutorul unei eventuale revoluţii asiatice împotriva stapânirii europene.

DIN DATA LUMEA

Germania se înarmează. — In noul buget al Germaniei, s'a prevăzut suma de 8 milioane mărci aur pentru un vas de războiu „A" 11 milioane mărci pentru un vas de războiu „B" care fie prevăzute cu apărătoare împotriva minelor marine, şi submarinelor.

In afară de acestea, mai sunt prevăzute milioane mărci pentru construirea unui crucişător „Leipzig" 90 milioane pentru [illegible] militare.

[illegible] o duzină de ani de [illegible] prea mult [illegible].

[illegible] Rusia. — Din Moscova se anunţă că în extremul nord temperatura s'a modificat considerabil. In unele locuri unde chiar în timpul verei, temperatura e sub zero, astăzi s'a ridicat până la grade Celsius. [illegible] s'a întâmplat [illegible] Frantz Iosef, unde de mai bine de 80 ani temperatura nu s'a mai urcat deasupra [illegible].

[illegible] după câteva zile [illegible] temperatura s'a urcat 16 grade peste lui zero, la umbră. [illegible] înflorit. Localnicii afirmă că temperatura se va menţine încă două săptămâni, vor coace cireşile! [illegible] că este un [illegible].

[illegible]. — De data asta nu în America, ci în oraşul [illegible] din Anglia. [illegible] în care nu se [illegible] care au [illegible] de alte cluburi [illegible] membrii acestui club sunt stimaţi şi respectaţi mai mult; statul [illegible] de bani clubului [illegible] din dorinţa [illegible], oamenii se [illegible] copii. O dovadă [illegible] ani de la înfiinţarea [illegible] populaţia [illegible] s'a [illegible].

[illegible] telefoale. — Walter [illegible] din Londra [illegible] centrala telefonică [illegible] nici [illegible] judecată oficiul telefonic, iar justiţia i-a acordat despăgubiri 3 lire sterling (2500 lei) Asemenea despăgubiri sunt prevăzute în codul civil englez.

Dacă şi la noi ar exista o asemenea lege, poşta ieşeană ar da filment în două zile.

IAŞI-JIMBOLIA

In chestiunea salarizării profesorilor secundari, se dădeau până acum sporuri de scumpete variind după importanţa oraşelor. Profesorii bucureşteni primeau cele mai mari sporuri. Veneau apoi profesorii din Iaşi, Cluj, Chişinău, Cernăuţi şi alte oraşe însemnate, cu sporuri de categoria I.

Iată că guvernul d-lui Maniu vine astăzi cu o nouă repartiţie a sporurilor, în felul următor:

Categoria I: Bucureşti.

Categpria II: Cernăuţi, Cluj, Chişinău, Galaţi, **Jimbolia,** *Timişoara.*

Categoria III: Brăila, Constanţa Craiova, **Iaşi,** *Ploeşti.*

Adica Iaşul pus în urma unui punctişor de graniţă, cum e Jimbolia! Probabil că d. Maniu are acolo vre-un nepot profesor...

Ne închipuim următorul dialog:

— Cu Iaşul, ce facem, d-le Maniu?

— Dă-l la coadă! X.

Turcoaicele şi iaşmacul
Merge greu modernizarea mahomedanilor

Mahomedanii din sudul Rusiei sunt nemulţumiţi de ultima dispoziţia a sovietelor prin care se înterzice ca femeile să mai poarte voalul tradiţional pe faţă. Pe unde mahomedanii zăresc vreo femeie cu faţa descoperită, o silesc să şi-o acopere imediat. Femeile însă se opun şi ţin cu tot dinadinsul să fie la înălţimea surorilor din restul Europei.

Spre a le învinge rezistenţa, potrivnică emancipării femeii şi în special şefii religiei, au născocit o scrisoare despre care afirmă că Alah... a aruncat-o din cer! şi în care se prevestesc cele mai aspre pedepse pe lumea cealaltă, femeilor ce nu-şi acoperă faţa. Unele mahomedane s'au supus; altele drept răspuns au început să se [illegible].

Inainte de premieră

Pe strada Lăpuşneanu, de vorbă cu... Un domn bine...
Cuvinte despre autor, piesă, montare, interpretare, şi altele

Scena ieşană, intrând în... normal, anunţă pentru Marţi 21 crt. un nou spectacol, deşi succesul celui precedent e pe departe a se fi epuizat...

Vom vedea fantezista lucrare a ultra-modernistului Walter Hasenklever: „Un domn bine". (Subliniem faptul, că autorul amintit n'a fost până în prezent jucat în ţara noastră revenind Iaşului cinstea de a-l aduce la lumina rampei).

Mă îndreptam tocmai spre edificiul din strada Cuza-Vodă, dornic de a cunoaşte din timp tainele „Unui domn bine", când îl zăresc pe simpaticul june comic al Naţionalului, dl. *Mill. Gheorghiu,* mergând spre centru.

— Ce faci?..

— Sunt ori nu sunt un domn bine?...

Il măsor din creştel până în tălpi, fără să-mi inclin prea mult capul.

— Nu m'ai înţeles...Asta-i titlul viitoarei premiere.

— Şi d-ta o să fii... domnul cel bine?

(Intre noi fie vorba, interlocutorul meu s'a crezut întotdeauna un... domn bine. Dar, îmi amintesc, cum astă toamnă, colegul său Const. Ramadan îmi povestea între altele, că la Paris, a avut mai mare succes decât... mă'nţelegeţi: ...domnul nostru bine).

— Ei!...Bravo!... Imi plăcuşi... D'apoi care altul?... Uită-te la mine!... Dar să lăsăm gluma... Admirabilă comedie! S'o fi scris eu, şi nu mi se potrivea aşa.

(Continuarea în pag. II-a)

LITERATURA STRĂINĂ

CAZUL SELVIN
NUVELĂ DE CAROL CAPEK

Vreau să povestesc succesul meu cel mai mare. N'a fost nici una din dramele şi nici una din cărţele mele.—nici chiar aceia pentru care am luat premiul Nobel. Succesul meu cel mai mare a fost cazul Selvin, Ce, nu ştiţi cine a fost şi nici nu vă reamintiţi? Apoi, sunt vre-o douăzeci şi şaşe. ba chiar douăzeci şi nouă de ani de cât numele lui putea fi citit în toate ziarele. Şi eu citeam pe atunci ziarele, dar cazul Selvin mi-a trecut neobservat, până într'o zi..

Aşa dar într'o bună zi o femeie cu părul alb, mică şi slabă pătrunse la mine. Inainte de a mă fi putut informa, cu amabilitatea mea cunoscută de pe atunci, asupra dorinţelor ei, îngenunchia în faţa mea plângând amar. Nu pot vedea plângând absolut nici o femee. „Domnule" începu bătrâna, după ce s'a liniştit puţin „sunteţi un poet mare. Vă conjur pe dragostea de omenire ce aveţi, salvaţi-mi copilul".

După cât am putut înţelege printre suspinile ei, era vorba [illegible]

Pe scurt: i-am făgăduit să fac tot ce-mi va sta în putere. Am asigurat-o pe biata femee că şi eu cred în nevinovăţia feciorului ei. Voi să-mi sărute mâinele. Când vru să mă binecuvinteze aş fi îngenunchiat bucuros în faţa ei. Cazul Selvin deveni ocupaţia mea de toate zilele. Mai întâi fireşte am studiat dosarul procesului. In viaţa mea n'am văzut un proces condus cu atâta neglijenţă. Un adevărat scandal judiciar. De fapt cazul era foarte simplu. Intr'o noapte, îngrijitoarea mătuşei Sofia, o oarecare Anna Solar, o femee de cincizeci de ani, degenerată, auzi paşi în odaia mătuşei Sofia. Se duse într'acolo să vadă ce-i, zări fereastra deschisă şi o siluetă bărbătească gata să sară în grădină. Incepu să strige cu putere, toţi vecinii au alergat într'acolo şi au găsit-o pe domnişoara Sofia zăcând pe podea. [illegible] de rufe era deschis, o parte din rufe erau împrăştiate pe jos, banii neatinşi în ascunzătoarea lor. Desigur, criminalul fusese surprins de femee în[illegible] tiunei. Acestea erau „Materia [illegible]

Duminică 26 Ianuarie 1930

ora 10 dimineața

PRODUCȚIA HAKOAH

ASOC[illegible] SALA TRIANON

Societatea Comunală de Electricitate

Aduce la cunoștința Domnilor Funcționari și pensionari ai statului, Studenți și elevi că în cursul lunei Februarie c. se vor schimba cărțile de reducere pentru tramvai.

DIRECȚIUNEA

Pictorii, Zugravii, văpsitorii, poleitorii și tâmplarii,

găsesc toate articolele necesare, cu prețurile cele mai avantajoase

La VENERA

Zimmer & Co. S.A.R.

Iași str. Ștefan cel Mare 18

PUBLICAȚIE

Se aduce la cunoștința generală că în ziua de 21 Ianuarie 1930, ora 10 dimineața se vor primi la sediul Regimentului 7 Roșiori „C-V" oferte prin bună învoială pentru aprovizionarea Ofițerilor și trupei cu carnea necesară pe timpul de an an.

Ofertanții se vor prezenta și cu garanția necesară de 10 la sută din totalul cantităței oferite.

Condițiunile ce trebuie să îndeplinească carnea sunt cele prevăzute în caetul de sarcini care se poate vedea în orice zi de lucru între orele 8-12 și 13-16 la Serviciul Aprovizionărei a Regimentului.

Comandantul Reg. 7 Roșiori
Colonel, Racovitză

DE INCHIRIAT cameră mobilată, pentru domnișoară sau doamne. Str. Asaki No. 6,

Parfumul preferat al elitei [illegible]

PAVOTS D'ARGENT

EXTRAIT-POUDRE
LOTION-SAVON

PAVOTS D'ARGENT

Ultimul mare succes al Parfumeriei

Roger & Gallet
Paris

De vânzare

24 hect. de pământ arabil în satul Vânători, com. Copou.

Informații la Doamna Maria Bongardt, stradela Săulescu 1.

DE INCHIRIAT o cameră mobilată, intrare separată, strada Sf. Lazăr 18 bis.

Mulțumire publică

Subsemnatul Filip D. Ștefan, funcționar C. F. R. gara Iași, aduc pe această cale mulțumirile mele cele mai călduroase d-lor Doctori F[illegible]ling, medicul șef, Dr. Weidenfeld, d-nei directoare, d-nei Nicolau, prima spitalului, precum și întregului personal al Spitalului de copii „Dr. Ghelerter" pentru deosebita îngrijire dată unicului nostru fiu Aurel, care suferind de mai multe complicațiuni grave a fost internat în acest spital, de unde a eșit complect vindecat.

Le voi fi întotdeauna recunoscător. *Filip D. Ștefan*

România
Corpul Portăreilor Tribunal Iași
PUBLICAȚIUNE No. 13
Anul 1930 luna Ianuarie ziua 16

Se publică spre cunoștința generală că conform adresei Judec. Ocol 1 Urban Iași No. 512 | 1930 se va vinde prin licitație publică în ziua de 28 Ianuarie 1930 ora 10 a. m. averea mobilă sechestrată cu procesul verbal No. 1327 | 927 de la V. C. Radu din Iași strada Sărărie No. 35, în pretenția Primei Soc. Econ. Iași, avere consistând din: 4 mese, 22 scaune, un piano automat, un garderob.

Vânzarea se va face pe bani gata la Piața Sf. Spiridon din Iași în asistența D-lui comisar respectiv.

Șef Portărel, Gh. D. Sava
Secretar, Munteanu

COLȚUL COOPERAȚIEI

Poruncile Economiei

Totdeauna trebue să facem economii și să profităm de orice ocazie pentru aceasta.

Cine își procură un carnet la Banca Cooperativa de Credit Mărunt și Economie poate economisi regulat fiindcă drumul către Cassa nu e așa de greu și nu lipsește ocazia de a depune banii economisiți.

Domnilor Depunători de Depuneri Condiționate (Asigurări)

Puneți-vă la curent cu plata ratelor la *depunerile Condiționate (Asigurări)* pentru a putea lua parte *la tragerea premiilor* oferite de instituția noastră.

Cine contractează la *Cooperativa de Credit Mărunt și Economie o depunere condiționată (Asigurare)* chiar *de la prima rată achitată* intră în lista *participanților la Premii.*

SERVICIUL DEPUNERILOR
BĂNCEI COOPERATIVE de CREDIT MĂRUNT și ECONOMIE S. A.
Iași, str. Ștefan cel Mare No. 30
Telef. 56, Oficiul Palat.

Violent incendiu la Botoșani

Depozite de cherestea distruse

Botoșani 18. — Astă noapte a izbucnit un mare incendiu în cartierul Oborului, Piața Ferdinand No. 18, unde sunt instalate depozitele de cherestea.

Focul a mistuit depozitele de cherestea ale Societăței „Bucovina" proprietatea d-lor Scherf și Meirovici.

De asemenea a ars și depozitul David Iosipovici.

Pagubele se urcă la mai multe milione lei.

In cartier este o panică indescriptibilă.

Focul a izbucnit în condițiuni curioase. S'au început cercetări.

Pompierii sub comanda d-lui Cristian au depus sforțări uriașe pentru localizare.

La ora când telefonez, focul continuă. Zava

SOCIETATEA
Talmud Thora Mare
din Podul Roș Iași

Se aduce la cunoștința membrilor Societăței, că alegerea comitetului pe un nou period de trei ani, va avea loc în ziua de Duminică 2 Februarie 1930 în localul Societăței din Iași șoseaua Națională 2,

Membrii comitetului de ales sunt în număr de 19 persoane, iar lista trebue să fie propusă și susținută de 50 membrii în curent cu plata cotizațiunilor.

Listele se pot depune începând dela 23 Ianuarie 1930 până la 29 Ianuarie 1930 la secretariatul societăței, în fiecare seară între orele 19-21.

Dreptul de a alege au numai membrii înscriși și în curent cu plata cotizațiunilor, iar cei rămași în urmă cu plata cotizațiunilor timp de 3 luni, se pot pune în curent pentru a avea dreptul de a vota.

Președintele Comit. Prov.
Șae Goldenberg
Secretar, *Efraim Heimer*

Administrația
Sanatoriului DOCTOR TZAICU
Iași, str. Carol No. 20

1) Se aduce la cunoștința generală că începând cu anul nou 1930, pentru ca această instituție Sanitară în progres continuu să poată fi de folos la cât mai multă lume, s'au fixat pentru internare în clinica chirurgicală și secțiunile celelalte, prețuri pe trei categorii: 100, 200 și 300 lei pe zi, după alegerea pacienților, ce să convie tuturor.

2) Sala de operațiuni este pregătită în permanență pentru chirurgia de urgență.

3) La dispoziția pacienților cele mai bune aparate de Radiologie, Diatermie, Raze ultraviolete, etc.

LA FOULE
cu Eleonoar Boardman

Laboratorul de
Radiologie și Electrotherapie
Dr. N. DABIJA
Medic radiolog al Clinicei Medicale
Boli Interne și Radiologie
Diagnostic și tratament cu
RAZE X.
Electrotherapie: diathermie, ultraviolete, foto-thermo-therapic, etc.
Consult.: 3—8
Iași, strada Sft. Atanase 4

Inainte de premieră

Pe strada Lăpușneanu, de vorbă cu... Un domn bine...

(Continuare din pag. I-a)

chipuiește-ți că fac dragoste cu peste 10.000 de femei, tinere și bătrâne, scriindu-le scrisori de amor, cerându-le în căsătorie... Intr'un cuvânt, le dau iluzia dragostei și a fericirei... Le iau chiar și avansuri, pentru...timbre, toalete. Ceva așa, bimbissima... (Expresia favorită a d-lui Mill. Gheorghiu). E o comedie de cea mai modernă speță. Nu-i lipsită de un jazz care cântă tot timpul. Nici radio nu-i lipsește... D'apoi toaletele ?... Bimbisisima... Are 8 tablouri. Maican o montează în niște decoruri și un ritm, curat senzațional.

(Cu prilejul reprezentațiilor sale la Iași, Alexandru Moissi vizitând teatrul, și zărind din întâmplare machetele decorurilor piesii lui Hasenklever lucrate de Th. Kiriakoff, a declarat că sunt de o inspirație cu totul originală). Interpretarea acumulează cele mai bune elemente ale teatrului. O întreagă grădină de flori din care mă aleg la sfârșit cu o.... margaretă,.. Mai fortulatissima, nici nu se putea!

*

In tot timpul convorbirei, interlocutorul meu măsura grav Lăpușneanu, arcuindu-și sprincenele la trecerea oricărei femei.

— Stai să-ți spun una bună a lui Hasenklewer. I se juca o piesă la un teatru din Viena. Dar neamțul ăsta nu știu ce are cu popii. La premieră tot partierul era ocupat de fețe bisericești. Fluerături, scandal, iar la eșire, popii zărindu-l l'au tăbărât.

Deabia scăpă cu fuga. Popii după dânsul. Neamțul nostru, unde crezi că se refugiază ?... Chiar într'o biserică. Urmăritorii n'au mai îndrăznit să-l urmărească și în localul păcii. Hasenklewer de frică a înoptat însă acolo...

...Dl. Mill Gheorghiu, își arcuiește din nou sprincenile și înălțându-se în vârful picioarelor, fixează o femeiușcă care-i zvârle o privire plină de făgăduinți.

Ce să-i faci ? E un domn bine !..

. . . .

Dar cum rămâne cu povestea lui Const Ramadan ?...

Petru Grancea

x La 15 Februar, urmând să continue Procesul neregulelor Direcției reg. silvice Chișinău, — Tribunalul Iași a cerut Dosarul în care Contractul original pentru exploatarea a 5000 m. c. lemn de către Societatea de uzini și fabrici din Chișinău, necesare în procesul penal al fostului Director D. Petrescu.

[illegible]

x *Incorporarea [illegible]atingentului 1930 care trebuia să se facă pe ziua de 1 Februar, a amânat pentru 1 Mart.*

x Către finele lunc., urmează a se judeca [illegible] Procesul Ing. silv. D. Bârzan [illegible] consiliul de disciplină al Casei [illegible]durilor,— ajuns al 4-lea termen [illegible]pă diverse amânări.

x *Curtea de Apel [illegible] București judecând acțiunea contencios a unor funcționar[illegible] P. T, T. scoși la pensie, a an[illegible] acest[illegible] pensionări, considerând ca ilegale.*

x *Duminică 18 Ianu[illegible]* la ora 8 seara fix, va avea lo[illegible] șezătoare literară-artistică [illegible] cercul „Ronetti Roman" în sala[illegible]latului Camerei de Comerț. D- *Elena C. Meissner* va conferen[illegible] despre „Istoria feminismului în [illegible]mânia" D-nii F. Aderca (Bucure[illegible]) și G. Lesnea vor ceti din [illegible]ile lor inedite, D-șoarele Bârsa[illegible], Vasiliu, Botez, Pogonat D-l Milu[illegible] Gutman vor declama. Va urma [illegible] concert. Intrarea liberă.

x *O Crimă* a fost c[illegible] ieri noaptea în com. Vlădic[illegible] Iași.

Săteanul Grigore Ione[illegible] luându-se la ceartă cu [illegible] D. Dicensi, l-a împușcat p[illegible] acesta mortal.

Criminalul se află are[illegible].

x Un furt s'a săvârșit [illegible] fabrica „Fourtuna" din str. Râșc[illegible] 3.

Răufăcători pătrunzân[illegible] birou, au furat un palton și d[illegible]se lucruri.

Făcându-se cercetări, [illegible]crurile furate au fost găsite [illegible] un gard.

Hemoroizii

Zbuciumul și suferințele de teribile cauzate de către [illegible] pot fi alinate și vindecate repede, întrebuințând Pomada Ca[illegible]. Căutați să vă procurați imediat cutie.

x Răifăcători eri, între [illegible] 6— seara, profitând de întu[illegible], s'au introdus în locuința d-[illegible] Mihai Popovici din str. Toma [illegible] 40 și au furat un covor [illegible] pe perete, o haină neagră, [illegible] vestă, un pardesiu și o plapo[illegible]

Poliția cercetează ca[illegible]

x Cu începere de [illegible] Ianuarie 1930 la Comandam[illegible] Corp. IV de armată Iași s'a [illegible] put examenul de elevi capor[illegible] Comisiunea fiind compusă: președinte maior Sănduleescu, [illegible] căpit. Constantinescu și [illegible]it. Grigoriu Ioan.

x Cercul literar „Voi[illegible]" organizează pentru ziua de 2 [illegible] în Saloanele Camerei d[illegible] Comerț și Industrie din Iași [illegible] festival artistic-literar la care [illegible] conferența D-l Avocat S. [illegible]helpner, In rest muzică și dec[illegible]ție.

x **Expozițiile.** — In [illegible] calitate, continuă a fi deschise [illegible] toare expoziții:

A. Panciu, în sala [illegible]școala din strada Lăpușneanu

Erco, în sala Lup[illegible] Nuță din strda Lăpușneanu, și

Lilyan Gall, în s[illegible] florăriei Gabrovețcki din aceia[illegible] stradă

x **Concursul de** [illegible] **frumusețe** De ieri d. L Paul, sec[illegible] rul juriului ieșean, a început primească înscrierile pentru c[illegible]rsul de frumusețe din localita[illegible]

Inscrierile se prime[illegible] la redacția ziarului „Opinia" [illegible] 10-11 dim. și 5-6 după ami[illegible]

C A Z U L S E L V I N

(Continuarea din pag. I-a)

tr'adevăr, Frank Selvin, în răstimpul comiterei crimei nu fusese acasă. Pretextând o durere de cap ieșise și întorcându-se după o jumătate de oră, s'a vârât direct în pat. S'a dovedit apoi că avea datorii. O mahalagioaică, vrând să-și dea importanță, se prezentă și declară că în ziua morței Mătușa Sofia i-ar fi destăinuit că nepotul ei Frank i-a cerut bani. Când l'a refuzat — era grozav de zgârcită — Frank i-ar fi spus: „Bagă de seamă [illegible] se întâmple o nenorocire".

[illegible] a durat o jumătate de zi. Frank Selvin susținu cu tărie că e nevinovat. Nici un martor nu [illegible] [illegible] Se [illegible] tinerețea [illegible] cu ochii în [illegible] juraților. Procurorul [illegible] ților cu voce amenin[illegible] [illegible] înaintea procesului Selvin [illegible] fuseseră pronunțate două ach[illegible] nedrepte și întrebă, unde [illegible] ajunge în definitiv societatea dacă fiecare criminal se va folosi de îngăduința prea largă a judecătorilor ? Jurații, înfricoșați, condamnară pe Selvin cu unsprezece voci.

După ce am studiat amănunțit faptele, totul se revolta în mine contra sentinței, cu toate că nu eram jurist, sau poate, tocmai fiindcă nu eram jurist. Inchipuiți-vă: martora principală, imbecilă. Silueta din fereastră o văzuse noaptea; o noapte extrem de întunecoasă. Nici măcar cu o oarecare siguranță nu putea fi recunoscut criminalul. In întuneric nu poate fi apreciată cu siguranță nici, cel puțin, mărimea unui om; asta am probat-o eu însumi. Pe lângă asta femeia îl ura pe tânărul Frank Selvin într'un mod nenormal, fiindcă el și-ar fi bătând joc de ea. Ii zicea „cobiliță cu brațe albe", ceeace pentru Anna Solar era o [illegible] de moarte.

Mai departe: Mătușa Sofia își [illegible] lui Frank. Nu se [illegible] Când mătușa [illegible] a ame[illegible] bine [illegible] [illegible] cum am [illegible] dădu năpastă [illegible]

Mama lui era o [illegible] demnă de compătimit, [illegible] cancer, sărăcie și mizerie.

Incepui atunci să public în ziare o serie de articole sub titlu „Cazul Frank Selvin". Punct cu punct am stabilit lipsa de seriozitate a depozițiilor martorilor, în special a martorei principale. Am demonstrat incapacitatea absolută a președintelui și demagogie grosolană a pledoariei avocatului. Și nu era de-ajuns. Am mers mai departe. Am atacat întreaga justiție, codul penal. instituția juraților, această combinație egoistă și insuficientă a societăței. De pe atunci aveam un nume cunoscut; tinerețea era de partea mea. Intr'o seară a avut loc chiar o demonstrație la palatul de justiție.

A doua zi veni avocatul tânărului Selvin la mine. Se plânse de toată acțiunea mea. Inaintase cerere de inconpetență și apel. De sigur că pedeapsa s'ar fi redus la câți-va ani de închisoare. Acum însă, instanțele superioare nu vor putea ceda teroarei stradei și de aceia vor respinge toate recursurile. I-am răspuns onorabilului jurist, că nu mă mai interesează cazul Selvin, ci, că lupt pentru adevăr, pentru dreptate.

Avocatul avu dreptate. Recursurile au fost respinse, dar președintele scos la pensie. Aceasta m'a îndârjit. De altfel și azi susțin că a fost o luptă sfântă pentru dreptate. Șapte ani am susținut această luptă. Și tocmai această luptă m'a consacrat. Nu operile mele — acestui caz Selvin îi datorez eu renumele meu.

După șapte ani muri martora Anna Solar. In preziua morței s'a spovedit preotului, că atunci la proces a făcut declarație falșă: la drept vorbind, n'ar fi putut susține că recunoaște în criminalul de la fereastră pe Frank Selvin. Incepusem să mă pricep mai bine în mersul treburilor. N'am dat publicităței noutatea, ci m'am adresat justiției. Până într'o săptămână procesul lui Frank Selvin fu revizuit. Până într'o lună Frank Salvin se afla din nou în fața justiției.

Cel mai bun avocat i-a susținut cauza; ceru juraților un verdict negativ, iar jurații au hotărât cu douăsprezece voci că Frank Selvin e nevinovat.

Acesta a fost cel mai mare triumf al vieței mele. Nici un succes nu mi-a adus atâta satisfacție... Indată după aceia m'a prins un fel de sentiment de gol. Ca să fiu drept — începeam să tânjesc după cazul Selvin. Imi isprăvisem rostul vieței.

Intr'o zi — stăteam la masa mea de lucru și nu făceam nimic — se anunță un om care vrea să-mi vorbească.

„Eu sunt Frank Selvin" spuse omul și rămase în picioare lângă ușă.

M'a cuprins de-odată o senzație curioasă. Am simțit un fel de desamăgire că Selvin al meu semăna mai mult cu un agent de loterie: gras, palid, cu un început de chelie, puțin înădușit și nesfârșit de comun. Pe lângă toate mirosea a bere.

„Onorate maestre".... (mă numia „maestru", îmi venia să-l reped cu un picior în spate) „vin să-mi exprim mulțumirele mele. Vreau să mulțumesc celui mai mare binefăcător al meu". Părea că a învățat pe derost aceste fraze. „Vă mulțumesc pentru toată viața, toate cuvintele de mulțumire sunt prea slabe"...

„Lasă" — l'amîntrerupt eu, „nu mi-am făcut de cât datoria, căci eram convins că se condamnase un nevinovat".

Frank Selvin clătină din cap. „Maestre" spuse o voce tristă, pe care el desigur o considera foarte impresionantă „maestre, nu vreau să înșel pe marele meu binefăcător... eu am gâtuit-o pe bătrână..."

. . . .

Recunosc, am fost strivit.

„Vreau să vă mulțumesc pentru nobleța ce ați avut" îi fluera vocea mea înmărmurită. V'ați ocupat și de mama mea, Dumnezeu s'o ierte..."

„Afară!" urlai, când mi-am revenit puțin în fire.

*

După trei săptămâni m'a oprit pe stradă. Era puțin ameți[illegible] de băutură. Multă vreme n'am priceput ce vrea de la [illegible] Apoi m'a lămurit: iam [illegible] viata. Dacă nu m'aș fi [illegible] în procesul lui, desigur [illegible] s'ar fi admis recursul și nu [illegible] fi fost nevoit, el, Domnul S[illegible], să stea șapte ani la închisoa[illegible] vină. Ar trebui să țin sea[illegible] de starea lui precară, de care [illegible] și eu vinovat și să-l ajut [illegible]ceva.

— N'am putut [illegible] de el până ce nu i-am pu[illegible] în palmă câte-va sutare.

Data următoare [illegible] veni mai pretențios. M'am rid[illegible] pe urma procesului lui, am d[illegible] celebru —prin el. Cum să p[illegible] cu mâna goală ? Nu l'am pu[illegible] de loc convinge că nu-i d[illegible] nimic

Apoi venea în r[illegible] cât mai scurte. Se așeza [illegible] canapea și se plângea oftâ[illegible] apasă conștiința.

„Trebue să mă [illegible] justiției maestre" spunea [illegible] „trebue să-mi recunos[illegible]; până atunci nu am liniș[illegible] ce vei deveni dumneata ? [illegible] lumea te va blamă, va [illegible] scandal mondial; dar cum eu altfel să-mi lini[illegible] ?

Da, [illegible]mușcările conștiinț[illegible] trebu[illegible] să fie [illegible] îngrozitor, da[illegible] le apreciez ceea ce am plă[illegible] ticălosului [illegible] le poată s[illegible]orta. La urmă cumpăra[illegible] un bilet pentru [illegible]ica. Dacă și-o fi găsit liniștu știu.

In[illegible] ește de P[illegible]

Conferința din Hag în caricatură

Iată o gr că nostimă apărută ziarul englez ily Express". Co ța din Haga e în uită ca o Curte d decată compusă a, de la stânga la eapta: Franța (Br), Anglia (Snow), Italia (Mosconi) Japonia (Adatci). procurorul d. J r (Belgia). Incul l, Germania (mistrul Schmidt).

Cazul dela cooperativa Corpului Didactic

Primim:

Domnule Director,

Tot ce vi s'a comunicat privitor la cooperativa Corpului Didactic din Iași, *sunt pure invențiuni calomnioase de care cei vinovați vor avea de răspuns în fața justiției.*

Vă rugăm a da cuvenita publicitate acestor rânduri, în acelaș loc din ziarul Dvs.

Cu distinsă stimă,

A. D. Atanasiu

17 Ian. 1930

—*Frumusețea* e una din cele mai puternice arme ale femeei. Crema de zi *Khasya* vă face și vă menține frumoase! Depozit: Farmacia Pollak. str. Ștefan cel Mare.

Vechiul magazin „GHEMUL ROȘ"
Depozitul Central de Ciorapi
Centrala Iași, strada Cuza-Vodă No. 50
Sucursala „ „ I. C. Brătianu No. 189
care vinde cel mai eftin în Iași
A pus în vânzare *transporturi mari de pânzeturi* pentru Lingerie de damă și anume:
Opal imprimat, ultima creațiune Parisiană, Toile Tarare, Pouplinuri, etc.
Pânză, lățimi speciale pent u cerceafuri.
Atențiune! *Prosoape plușate* calitate *superioară* Lei 90 bucata.

Prostuția amenință tineretul școlar

—rijorarea autorităților. — Convocarea unei co nțe. — Un nou ambulator veneric. —

DECLAȚIILE MEDICULUI ȘEF AL ORAȘULUI

Problem mbaterii prostituției a preocup totdeauna autoritățile sani și polițienești.

Insă m de combatere diferă dela o au te la alta. Așa de pildă pân m cea mai intensă combatere sta în desele razii polițienești se făceau împreună cu c n medic.

De astă însă d. dr. Bulău, medicul ș orașului a hotărît să încea bbaterea prostituției printr'o e medicală-științifică, deoa raziile polițienești n'au dat n rezultat.

*

Astăzi neață vizitând serviciul sanit ntru a ne informa asupra m i epidemiilor, l-am găsit pe ulău, adunând material știin în vederea apropiatei camp contra prostituției.

Prostituția i tineretul școlar

La o î re a noastră, medicul șef declarat:

Prostitu eclarată, cea clandestină că provocările la prostituție au în Iași întinderea unui adev flagel.

Acest f periclitează nu numai m tea tineretului școlar, dar m les tinde la lățirea într'o pro e îngrijorătoare, a boalelor s co-venerice printre tinerii școl

O ferință medicală

Deaceia tinuă d. dr. Bulău —se impun grabnice măsuri din partea serviciului sanitar al municipiului, pentzu a se incepe combaterea prostituției în special pe calea științifico-medicală.

In acest scop chiar în cursul săptămânei viitoare va avea loc la sediul serviciului sanitar, o conferință la care pe lângă medicul șef și medicii ambulatoarelor venerice, au fost invivitați și d-nii Eugen Mironescu, distinsul profesor de boli venerice dela facultatea de medicină, d. col. Dumbravă, chestorul poliției și un reprezentant al administrației comunale".

Un nou ambulator veneric

Combaterea științifico-medicală a prostituției începe deodată prin fapte. Chiar în cursul acestei luni se va înauguea în cartierul Păcurari un nou ambasador veneric.

Inaugurarea se va face cu o deosebită solemnitate în prezența d-lui N. Cananău, președintele comisiei interimare, dr. Bulău, medicul șef al orașului și reprezentații celorlalte autorități.

*

Precum se vede, întinderea prostituției și mai ales faptul că amenință tinerimea școlara a îngrijorat autoritățile în drept care se grăbesc a lua măsuri e de combatere.

Numai să dea rezultate....

L. Paul

DECLARAT FISCALE

A NTREPRINZĂTORI de SPECTACOLE

Administr Financiară locală aduce la cu ă întreprinzătorilor de s ... din anul trecut și din ac an, că sunt obligați în confe ate cu art. 11 din legea pentru s zarea și administrarea impozit asupra spectacolelor public a face noi declarații pentru in curs, la Ad-ția Financiară ul Spectacolelor până în ziu 21 Ianuarie a. c.

Acei care depun declarațiile la data de 1 sus, vor fi impuși din ofici și dați.

Spectaco npuse la acest inpozit sunt: atrele, Cinematografele, ber și restarantele cu orchestra, ta i de lăutari indiferent de nu l lor, cafeé concer t, Var orchestroane, dulapuri care- , gramafoane, aparate cu ri de auzit, de ghicit, de vor și cântat, armonică, popici, i de dans, de sport, de box tc. canotaj, patinaj, sporturi apă sau pe uscat, carussel, măs oare de forță, aruncături de gi, aparate de abilitate, căișo rulete, jocuri de noroc, zar. et oanorame, circuri.

Proect d îmbunătățiri în servici sanitar rural

Prin noua sanitară, ce se pregătește pu n legătură cu reforma admini tivă, se prevede o sumă de îm ătățiri în serviciul sanitar rural.

*

Astfel, fie comună, după noua organiz va avea câte un medic higienis e se va ocupa în special cu surile de asanare Fie ce plasă avea deasemenea un medic. Ac a, pe lîngă medicul de circu cripție, căruia se mențin atribu ce le au azi.

In ajutorul stui servici medical mărit vor atașate și un număr de surori ocrotire.

Dan.

x *O purga* ușoară și promptă se obține cu un pahar de apă de Breazu.

Prăvălie jefuită la Cristești Iași

O îndrăzneață spargere a fost comisă aetă noapte la o prăvălie din com. Cristești-Iași, în următoarele împrejurări:

Mai mulți indivizi,—rămași necunoscuți— s'au întrodus prin spargerea unui zid în prăvălia comerciantului Mendel Cojocaru, care depozitase acum câteva zile o însemnată cantitate de marfă.

Comerciantul fiind plecat de acasă, hoții s'au folosit de această împrejurare, putând opera în voie.

După ce au golit mai toată prăvălia, hoții au întrat și în casa uegustorului, de unde au furat haine, bijuterii și numeroase alte obiecte de preț.

Valoarea lucrurilor furate se urcă la peste 150 mii lei.

Jandarmii fiind înștiințați despre această spargere, au inceput cercetări pentru prinderea autorilor. *Rep.*

„Casa neagră" din județ

și atitudinea unui agent sanitar

In legătură cu sadicile întâmplări dela „Casa neagră" din Gănești-Iași, s'au făcut o serie de noui descoperiri.

Cercetările în această direcție continuând, șeful postului Buznea a descoperit că agentul sanitar din acea comună anume Constantin Albu știa de toate orgiile ce se petreceau în casa de desfrâu din Gănești.

S'a mai stabilit că C. Albu știa de pruncuciderea comisă de fata Maria Alexandri, fără ca acesta s'o fi denunțat, ținând-o sub protecția lui.

In schimbul acestei protejări, Maria Alexandri a lucrat la numitul agent o vară întreagă, fără ca acesta să-i fi plătit ceva.

Cercetările continuă pentru a se stabili dacă nu mai sunt complici în a tă chestiune.

REP.

I N F O R M A Ț I U N I

x *Năvălesc lupii.*—Autoritățile noastre județene, au fost informate că o haită de lupi a năvălit astă noapte în satul Hândrești din apropierea Iașului.

Fiarele sălbatice au sfâșiat mai multe vite de-ale sătenilor.

Locuitorii s'au înarmat reușind să alunge fiarele flămânde.

x Cercul Franco-Român *Lutefia* a organizat pentru mâine Duminică 19 Ianuarie. un ceai-dansant în saloanele restaurantului Bragadiru, cu începere de la ora 5 seara. Publicul ieșan este invitat a lua parte în număr cât de mare.

x D. dr. Constantin Bulău, numit provizor medic la serviciul comunal de dezinfecție, a depus ieri cuvenitul jurământ, în prezența d-lui dr. Cazacu, directorul regiunii sanitare.

x CONFERINȚA. Cunoscutul scriitor și ziarist din Varșovia d-l Ioel Mastbom, care se află de câteva vreme în România într'o călătorie de studii, fiind pentru două zile în Iași și fiind rugat, a consimțit să țină o conferință despre:

Femeia modernă și femeia model. Conferința are loc astăzi Sâmbătă seara ora 9 în sala Cultura.

x Un început de incendiu s'a declarat ieri la locuința d-lui Leon Braunștein din str. Sf. Lazăr 36.

Focul a fost localizat la timp de pompieri.

x Poliția cercetează pe individul Dumitru Bogdanov originar din Bălți, care a fost găsit în nesimțire pe stradă. Asupra lui s'a găsit suma de 9540 lei.

x Poliția a arestat pe lucrătorii Gh. Găină și F. Gruzenchi care făceau propagandă comunistă printre muncitorii dela cantina fabricei „Țesătură".

x Doctorul **BRENER** *specialist mamoș,* boli de femei, consultații de la 2 până la 6 p. m.

x **Concertul simfonic** al or... are loc ... chestrei Conservatorului, ... mine Duminecă, ora 10 și jum. dimineață, la Teatrul Național, sub dirijarea maestrului ciolan.

Programul e deosebit de bine aranjat. Solist d. Th. Lupu (violoncel).

x Astăzi dimineața s'au declarat trei cazuri de scarlatină în com. Belcești.

Serviciul sanitar județean a luat măsuri,

x Astăzi dimineață au fost arestați Neculai Ștraț, Gh. Călinescu, și D. Rusu din com. Rediul Mitropoliei-Iași.

Aceștia sunt autorii unui furt de vite, comis în urmă cu câtva timp la moșia din Albești-Botoșani, proprietatea d-lui Ion Costrășanu.

Oile au fost găsite la un sătean din Cristești-Iași, pe care le-a cumpărat dela hoți.

x **Balul anual** costumat mascat și nemascat al Asociației Sportive „Victoria" are loc în Saloanele Sfatului Negustoresc, astăzi Sâmbătă 18 Ianuarie.

Intrarea 100 lei de pers. Ofițeri și Stud. 60 lei.

x **Chestia comunității evreești.**— Dl. Carol Drimer a fost primit într'o lungă audiență de dl. Costăchescu ministrul cultelor. Dl. Drimer i-a predat un lung memoriu din partea grupului Groswald, în care se arată constituirea ilegală a Comunității israelite din Iași. Dl. Ministru a promis că va dizolva peste câteva zile actuala comunitate, constituind o comisiune interimară.

x Mâine se deschide la Cernăuți expoziția de pictură a pictorului ieșan d. Cosmovici, la care expune și sculptorul Paul Hette câteva lucrări.

x Epidemia de scarlatină e în continuă descreștere.

Dela redeschiderea școlilor și până astăzi nu s'a declarat nici un caz printre elevi.

Difteria a înregistrat în jumătatea lunii Ianuarie trei cazuri. Bolnavii au fost izolați.

x Astăzi după amiază la orele 6 se întrunește în localul prefecturei, consiliul de higienă județean.

Consiliul va fi prezidat de d-nul prefect V. Petrovanu.

... Se vor lua măsuri pentru a impiedica răspândirea bolilor în județ.

x **Tablouri de Băeșu.** In vitrina Librăriei Liceelor, str Păcurari (vis-a-vis de cofetăria Vlădescu) sunt expuse pentru vînzare, citeva admirabile tablouri ale apreciatului nostru pictor Aurel Băeșu. E o ocazie rară pentru amatori.

x Comitetul societății de gimnastică, sport și muzică, s'a întrunit aseară, sub preșidenția d-nului Berescu, vice-președinte. S'au luat toate dispozițiile pentru a asigura controlul și buna ordine, la balul tradițional al societății, ce are loc la 1 Februarie.

x In ședința de astăzi a curței cu juri, se va judeca procesul intentat bandei de hoți de cai Moghilowschi din Ungheni.

x Societatea biblică culturală „Or Hadas" anunță pentru astă seară la ora 8 jum. o șezătoare literară în sala „Gheltzer" la care d. dr. Em. Stein va conferenția despre „Evreii în exil, ca popor".

Mâine Duminică la ora 4 jum. p. m. d. dr. Em. Stein va conferința în sala Sfatului Negustoresc despre: Greșelile educației în trecut, educația modernă și educația evreiască.

x Părintele Diacon Marius Contantinescu deservent la Biserica Amzei din București, aflându-se în Iași pentru niște afaceri personale. va sluji Duminica 19 Ianuarie cr. la Catedrala Metropolitană din Iași.

Cum Sf. Sa are o voce de bas excepțional de frumoasă, va fi la Catedrala Metropolitană un adevărat festival muzical.

Aviz credincioșilor și iubitorilor de muzică.

LA FOULE
cu Eleonoar Boardman

La clubul liberal

Pregătiri pentru campania electorală

La clubul liberal, a avut loc aseară, o întrunire plenară.

D. George Brătianu, invitând pe membri, de a da concursul cel mai devotat în lupta electorală deschisă, adause:

— „Ne declarăm mobilizați, pentru a ajuta populația. al căreia suflet e cu noi".

S'a procedat apoi la repartizările pentru sectoare.

De la club, d. George Brătianu a plecat la gară, unde a luat primul tren pentru București. Șeful liberalilor ieșeni participă la importanta consfătuire liberală ce are loc azi în Capitală.

D.

Sinagogă din Bălți distrusă de foc

Bălți 18.— In cursul nopții, focul a cuprins sinagoga No. 9 „De Șamusim" din orașul nostru. Focul a provenit de la o lumânare lăsată aprinsă. Pompierii au salvat clădirea, dar mobilierul a fost distrus. Pagubele se urcă la 200.000 lei.

*

Alt incendiu a distrus frizeria „Jean" din centrul orașului.

Focul a isbucnit în condiții nelămurite; de aceia poliția face cercetări amănunțite. Frizeria era asigurată pentru o sumă mare.

CORESP.

DACĂ EȘTI RĂCIT!

VINDECĂ TESTA COMBATE
INFLUENȚA-GRIPA-FRIGURI
JUNGHIURI — NEVRALGII
De avut în toate Farmaciile și Drogheriile din România

Becuri ELECTRICE
Toate voltagele garantate
mărcile Tungsram, Philips, Orion, etc.
cumpărați cu prețurile fabricei la Depozitul General
ZAHARIA WEISS, Piața Unirei

PRODUCȚIA HAKOAHULUI

După producția de gimnastică dată de asociația Macaby, se anunță acum producția de muzică și gimnastică a celeilalte asociații tinerești a Hakoahului. Timp de aproape 2 ani Asociația Hakoah a lucrat cu multă râvnă la reorganizarea orchestrei, care a dat o serie întreagă de concerte foarte apreciate de populația orașului nostru.

Prezența ca dirijor al orchestrei a D-lui Profesor Georgescu este o chezășie de frumoasa reușită a orchestrei. Din repertoriul bogat al orchestrei nu se va pune în program decât Simphonia 6-a de Haydn.

Fanfara asociației Hakoah ... jată de d. Profesor V. Darim, care de aproape 10 ani de zile conduce această secțiune, va prezenta publicului un program ales de muzică.

Publicul care cunoaște fanfara din diversele ei manifestări din ultimul timp, va avea să aprecieze frumoasele progrese ale acestei unice manifestări particulare din vechiul regat.

Secțiunea gimnastică compusă din 8 echipe, va prezenta o inovație în materie de educație fizică.

INFORMAȚIUNI

— Pictorul M, W. Arnold va deschide expoziția la 15 Februarie 1930 în sala Viața Românească str. Alexandri.

D-sa va expune lucrări inedite din Orient, Franța și Flandra.

— Doamna *Haimovici-Rosental,* croitoreasă, anunță onoratei clientele că și-a reîntors din București.

— A încetat din viață, la locuința D-lui C. Vartic, distinsul advocat tecucean Ioan H. Vartic, venit în orașul nostru pentru căutare medicală. Inmormântarea va avea loc Duminică 19 Ianuarie, ora 3 p. m. la Cimitirul „Eternitatea".

— Cercul cultural „*Avodah*" va da un ceai dansant „prolongée" în folosul bibliotecei „Achad-Haam", în ziua de Duminică 19 Ianuarie, ora 5 p. m. în saloanele Organizației Zioniste str. Palatului 2.

Societatea Comunală de Electricitate

Aduce la cunoștință că de la data de 1 Februarie 1930 intră în vigoare noile cărți de liber parcurs.

DIRECȚIUNEA

De Luni 20 Ianuarie
LA TRIANON
2 mari super-producții admirabile filme:
In Plină Viteză
ultima, cea mai reușită și comica creație a lui
Harold Lloyd (El)
al 2-lea film:
SPERJURA
puternică dramă
cu LA JANA și
FRANZ LEDERER

Pentru salate mayoneze prăjituri, prăjit, gătit, întrebuințați renumitul
untdelemn
FLOR EXTRA
superior uleiurilor străine
Prețul Lei 40 Litrul
Depozit la VENERA
Zimmer & Co. S. A. R.
Iași, str. Ștefan cel Mare 18

LA FOULE
cu Eleonoar Boardman

Epitropia Generală
a Casei Spitalelor Sf. Spiridon
din Iași
A N U N C I U

Se aduce la cunoștința celor interesați, că în ziua de 20 Ianuarie a. c. orele 11 a. m. se va ține în Camera Epitropiei, licitație publică cu oferte închise pentru vânzarea a 13 porci greutatea între 100-120 Kgr. unul, aflați la Ferma Popricani Jud. Iași, pendinte de această Casă.

Condițiunile se pot vedea la Serviciul Administrativ Cancelaria Epitopiei Generale, între orele 9—12 a. m. în fiecere zi de lucru.

Garanția va fi de 10 la sută din valoarea ofertei.

x **Nu ocoliți pe acei cari vă oferă timbrul antituberculos, ei vă dau prilejul de a vă apăra sănătatea în potriva dușmanului cel mai neîmpăcat.**

ULTIMA ORA

O încorporare ...ivă

a ... făcut armata

București 18— S... că vor fi încorporați acei ... din diferite cauze, n'au... serviciul militar la vrîsta le... giuită.

Ministerul armatei a dat un ordin în acest sens, în baza avizului Marelui Stat Major și pe temeiul cereetărilor dela cercurile de recrutare.

... chemați sub dra... ...ersi beneficiari ai am... ... care s'au eschivat de la serviciul militar și care încă n'... vîrsta de 50...

... contra ... pro... ...turbări în ...

Vase sovietice de război au trecut prin Strîmtori

O alianță italo-turco-rusă, contra Angliei

Constantinopol 18.— Bateriile posturilor turcești au salutat două crucișătoare rusești care veneau din Napole și au trecut prin Dardanele, spre a complecta flota sovietică din Marea Neagră.

Trecerea vaselor rusești s'a făcut prin surprindere, fară aprobarea Comisiei internaționale a Strîmtorilor Comisia a înaintat un protest.

Cercurile diplomatice consideră această întîmplare ca o justificare a zvonului despre existența unei alianțe militare a Italiei, cu Turcia și Rusia, îndreptată împotriva Angliei.

Parlamentul se redeschide

numai pentru o săptămână

București 18.— Parlamentul se redeschide Luni 20 Ianuar.

In cursul săptămânei se vor discuta legile militare și proectul de reorganizare a Casei pădurilor.

Apoi se va lua din nou vacanța, începînd de Sîmbătă 25 Ianuar, pentruca deputații și senatorii să se poată ocupa de alegerile județene și comunale.

D. ministrul Vaida

și-a ...

București 18.— D. Vaida și-a amânat sosirea ... până la finele lunei Ianuarie.

Ministrul de Interne a trimis d-lui Maniu o scrisoare ... curier special, explicând ...

Și ca urmare, se amână ... remanierii cabinetului.

INCENDIU

București 18.— Un puternic incendiu a izbucnit astă noapte în depozitul de lemne și cărbuni ... (fost ...), din ... Eliade, lângă gara Obor. ...

... incendiu din pricina neglijenții unui lucrător. Pagubele se urcă la un milion lei.

Măsuri în Germania

împotriva comuniștilor

Berlin 18. — Ministerul de interne a interzis demonstrațiile de stradă și adunările sub cerul liber.

Ziarul comunist „Rothe Fahne" a protestat contra acestei măsuri și a îndemnat pe muncitori să reziste cu mijloace violente. Ziarul a fost confiscat, iar autorul articolului dat în judecată.

Hoțul de păgubaș...

... Parchetul a deschis ... publică împotriva fruntașilor partidului poporului care au rupt sigiliile și au pătruns în clubul averescan din calea Victoriei.

Răscoale în Albania

contra regelui Zogu

Belgrad 18. — „Pravda" află dela granița albaneză, confirmarea știrilor despre tulburări în Albania. Tulburările s'au produs din cauza reformelor religioase proectate de regele Ahmed Zogu.

Autoritățile albaneze au arestat pe notabilul Varnati care a organizat răscoala contra regelui.

INFORMAȚIUNI

x Un comisar șef de circumscripție și ajutorul său au depus d-lui colonel Dumbravă, chestorul poliției ieșene suma de 13.000 lei, rezultată din „cadourile" primite dela comercianții din despărțirea respectivă, numai în decurs de o lună (15 Decembrie 1929—15 Ianuarie 1930).

După o socoteală făcută de d. col. Dumbravă, considerând că în Iași avem 50 comisari și comisari ajutori, se rezultă că comercianții ieșeni dau poliților într'un an „cadouri" în sumă de aproape un milion lei.

x *Se dă ca sigur că cu prilejul nouei mișcări în magistratura ieșeană, d. Lupu va trece la Curte în locul d-lui Posa, iar în locul d-lui Lupu va fi numit președinte de tribunal d. Buzea.*

x Fruntașii liberali șefi de sectoare și cadrele lor, au plecat astăzi în județ și vor rămîne în sectoarele lor până după alegerile județene.

x *Adunarea funcționarilor de bănci.*—Membrii Asociației Funcționarilor de Bancă din Iași, sunt convocați pentru mâine Duminică 19 Ianuarie a. c., ora 10 dimineața, la sediul Asociației din str. Cuza-Vodă ... ordinea ... Adunarei Generale, cu următoarea ordine de zi: Raportul Cenzorilor, descărcarea ... alegerea noului comitet și diverse.

... se va ... numărul ... de membri, conform statutului, Adunarea generală va avea loc irevocabil Duminică 26 crt. la aceiaș oră și cu aceiaș ordine de zi, indiferent de numărul membrilor ce vor lua parte.

x Astă seară are loc ședința comitetului de acțiune al Camerei de Comerț, la care se va discuta modalitatea ușurării negustorilor de sarcinele fiscale.

x Astă seară, are loc obișnuita întrunire săptămânală a averiscanilor ieșeni, la clubul din str. Ștefan cel Mare. Va prezida d. Petru Pogonat și vor lua cuvântul fruntașii clubului.

D. C. Cerchez va face cu această ocazie un expozeu asupra situației financiare a țării.

x **Instalarea secției industriale la Camera de Comerț.** — Mâine Duminică 19 Ianuarie, ora 11 dim. are loc instalarea și constituirea secției industriale a Camerei de Comerț din localitate. Ședințele fiind publice, va lua parte un mare număr de comercianți.

x Azi dimineață au început cercetările în legătură cu fraudele săvârșite la percepția halei. Cercetările se fac de către d. administrator financiar Ilie Florescu, în prezența d-lor șef controlor Popa și ajutor de primar N. V. Gheorghiu.

x In legătură cu cele apărute aseară în ziarul „Mișcarea", suntem în măsură să informăm pupublicul că organele administrației financiare au primit în ziua de 11 Ianuarie cu ordinul No. 10 dispoziții ca să nu încaseze nici un procent la rămășițele de impozite ce vor fi achitate până la 30 Iunie.

Această dispoziție, după cum se vede, a fost dată cu o săptămână ... administrației financiare ...

O nouă conferință, pentru problema ungară

Conferința din Haga se închide Luni

Haga 18.— Cele 6 puteri convocatoare au ținut ieri ședință și au discutat forma juridică ce trebuește dată protocolului de închidere a conferinței. Se constată că conferința ia sfârșit fără a fi rezovit toate chestiile puse în discuție.

Nu s'a putut ajunge la înțelegere între Mica Antantă și Ungaria. **In protocol se va prevedea că tratativele în chestia reparațiilor orientale, ar putea să continue după 6 luni, într'o nouă conferință la Paris sau Geneva.**

In chestiunea reparațiilor maghiare. s'ar fi stabilit ca România și Cehoslovacia să-și numească arbitri în tribunalele de arbitraj. Se știe că aceste state își retrăseseră arbitrii.

•

In cercul marilor puteri se crede că Mica Antantă va semna planul Young.

Conferința va lua sfîrșit Luni după amiază.

O rețetă sigură

pentru împăcarea diplomaților

Haga 18. — La consfătuirea de ieri a puterilor creditoare, d. Cheron, ministrul francez de finanțe, a constatat că nu se poate face acordul.

Atunci, ministrul de finanțe englez d. Snowden, a ripostat:

— „Eu am arătat din timp că conferința trebuia să aibă loc înainte de Crăciun. Atunci s'ar fi făcut acordul foarte repede. Pe când astăzi, am putea sta aici la infinit, fără nici un rezultat.

„Ar trebui închiși toți delegații într'o odae, și ținuți fără mîncare și fără apă, până vor bine-voi să se înțeleagă. Atunci înțelegerea s'ar face repede".

ȘOMERII IEȘENI REFUZĂ AJUTORUL PRIMĂRIEI

—NOUA MANIFESTAȚIE DE ASTĂZI A MUNCITORILOR—

Un număr de peste o sută de lucrători șomeri au venit din nou astăzi la Inspectoratul Muncii în chestia ajutorării.

O delegație s'a prezent apoi la primărie d-lor Cananău și Bogdan, pentru a discuta mijloacele împărțirii sumei de 20.000 lei.

Au venit la primărie în aceiași chestiune și d-nii inspector Ciurea, reprezentantul ministerului muncii, col. Dumbravă chestorul poliției și M. Cațichi, prim procuror.

In urma tratativelor dintre d. Bogdan și delegații șomerilor, s'a hotarât ca ajutoarele să fie împărțite la fiecare șomer acasă de către o comisiune compusă din d-nii inspector Ciurea ajutor de primar Colcea și un delegat al muncitorilor, după tabloul prezentat de delegație.

Insă delegații șomerilor n'au admis măsura aceasta cerând ca ajutoarele să fie împărțite la primărie și nu la domiciliul muncitorilor fără lucru.

Apoi delegația s'a retras dela primărie și s'a dus împreună cu d. ajutor de primar Colcea la Corporație unde așteptau șomerii.

D. Colcea a informat pe muncitori despre modul de împărțire a ajutoarelor, după care delegații șomerilor au declarat că resping ajutorul.

•

Intre timp autoritățile au luat toate măsurile de ordine, la fața locului fiind adus un pluton de jandarmi sub comanda d-lui Cap. Oprescu.

După ce s'au ținut câteva cuvântări în curtea Corporației, muncitorii au pornit în liniște, urmați de jandarmi până la cantina lor din str. Costache Negri.

ORA 3

REGENȚA ATACATĂ

de șeful partidului liberal

Expozeul politic al d-lui Vintilă Brătianu

București 18. — Astăzi la ... comitetul executiv al partidului liberal. Au partic... șefii organizațiilor din provincie. D. ... acest prilej un foarte lung expozeu ...

Șeful partidului liberal a ... încunoștiințat asupra atitudinei ... dintre Liberali și ... Maniu.

Deasemenea — a declarat d. Vintilă Brătianu — am relevat Inaltei Regențe primejdia bandelor de „voinici" organizate militărește. Regența a socotit într'adevăr bizare aceste organizațiuni ale guvernului. Totuși cetele de „voinici" n'au fost desființate.

Ceva mai mult; d. Maniu nu s'a sfiit să semneze personal statutul „voinicilor". Și am dovezi sigur că aceste bande sunt sprijinite de autoritățile administrative.

Țara va decide

Trebue să recunosc—a continuat d. Vintilă Brăteanu—că apelul meu la Regență n'a avut urmarea așteptată. Inalta regență a răspuns evaziv, așa încît partidul liberal se găsește pus la adăpost față de violențele guvernului în apropiatele alegeri județene și comunale.

In situația de față, liberalii trebuie să apeleze la țară pentru apărarea ordinei interne. Țara va decide. ***Factorul constituțional nu-și îndeplinește rolul pe care este chemat să-l joace, ca arbitru al luptelor politice.***

Deaceia partidul liberal trebuie să strângă rândurile, pentru ca ***la violență să răspundă prin violență.***

•

Discursul d-lui Vintilă Brătianu a avut un caracter foarte războinic, neebișnuit la d-sa. Din partea celor prezenți, a vorbit d, I. G. Duca.

S'a decis publicarea unui comunicat în „Viitorul" și lansarea unui manifest către țară.

MARE SCANDAL

LA PROCESUL COMUNIȘTILOR DIN CAPITALĂ

București 18.—Azi dimineață, la judecătoria ocol 7, cu prilejul procesului comuniștilor, s'a produs un scandal enorm. In timp ce un comisar povestea cum s'au întâmplat faptele, comuniștii din sală au strigat „Afară cu criminalii"

Au intervenit jandarmii. Cîteva persoane au fost lovite.

Președintele a suspendat ședința și a dispus evacuarea sălii. S'au operat numeroase arestări.

Jaf și profanare la cimitirul din Cluj

Cluj 18. — In cimitirul Marianu necunoscuți au intrat în cavoul familiei Pall și au profanat zece cosciuge.

Sicriele au fost descoperite și bijuteriile de mare valoare furate. ... face cercetări.

In așteptarea expozeului

d-lui Vintilă Bratianu

București 18— Astăzi dimineață la ora 11 se întrunește comitetul de direcție al partidului liberal. **Toată lumea politică așteaptă cu viu interes expozeul d-lui Vintilă Brătianu.**

Se afirmă că șeful liberal va îndrepta un atac ferm contra toleranței pe care Regența o acordă guvernului.

Se mai afirmă că d. Bratianu va cere șefilor de organizații să facă tot posibilul pentru a izbândi in alegerile județene și comunale.

O CERERE

a studenților ieșeni

Astăzi o delegație de studenți în frunte cu d-nii: Ilarion Bordea, I. Zaharescu și Z. Furnică s'a prezentat domnului rector al Universității, înmânând un memoriu, prin care se cere îmbunătățirea mesei la Cantina „Păcurari".

Rectorul a promis cu multă bună-voință delegaților studențimei că va lua măsuri de ameliorare. Rezultatul acesta a produs o vie mulțumire în rândurile studențimei.

In jurul tragediei fiului risipitor din Bacău

Bacău 18. — In legătură cu zguduitoarea tragedie a tînărului Oltețeanu, anunțată ieri, revenim cu noui amănunte. După ce a atentat la viața tatălui, Alex. Oltețeanu, la ora 1 noaptea, s'a aruncat subt roțile trenului și a fost decapitat.

Motivele acestei revolte din partea tânărului Alexandru Oltețeanu contra părintelui său, sunt că acesta din urmă nu răspundea deselor pretențiuni financiare ale fiului său.

In seara atentatului, din aceleași motive, s'a iscat o ceartă care a degenerat în amenințări foarte violente, determinînd pe sinucigaș să uzeze de revolverul sustras din casă.

Primul procuror al tribunalului nostru d. Mina Gorovey, trasportându-se la fața locului, a ordonat ridicarea cadavrului și transportarea lui la morga cimitirului comunal, dresând totodată actele legale.

Cazul a produs o penibilă impresie.

Jandarm împușcat de un sătean

Bacău 18. Parchetul local a fost înștiințat că săteanul Gheorghe Sebastian Irimia din com. Mărăști (Bacău) a împușcat mortal pe soldatul-jandarm Pistol Dumitru dela postul de jandarmi din Filipeni.

Se spune că jandarmul s'a dus la domiciliul lui Irimia, spre a-i înmâna o citație, dar turmentat de băutură, a provocat un scandal enorm și a tras focuri de armă în tavanul casei.

Ingrozit de acestea, săteanul a silit pe jandarm să părăsească locuința, și în timp ce acesta se opunea, Irimia a uzat de armă, împușcând mortal pe susnumitul jandarm.

Ultimele 2 zile
Sâmbătă și Duminică
la ELYSEE
mai puteți vedea extraordinarul program
NAPASTA
de CARAGIALE
și
TAINA NOPȚEI
cu LYL DAGOVER
și HANS STÜWE
precum și
Vagabonzii dela Cărăbuș
comedie românească în 2 acte
CODRUȚ, BĂRCĂNESCU, DAN DEMETRESCU și RIGADIN
Veniți din vreme spre a găsi locuri

Dr. GR. DIMITRIU
Asistent al clinicei dermato-sifiligrafică
Medic-șef al secției dermato-venerică de la spitalul militar
consultă în fiecare zi
între orele 5—8 după amiază
... Str. ... explicitate ... ța să

„GHIAȚA" S.A.R
pentru Fabrica Ghețel Artificiale și utilizarea frigoriferelor
CONVOCARE
Domnii acționari ai Societății Anonime „GHEAȚA" sunt rugați a se întruni în Adunarea Generală Ordinară și Extraordinară care va avea loc în sediul Societății la Abator - Iași ziua de 16 Februarie 1930 la ora 10 a. m. pentru Adunarea Generală Ordinară și la ora 11 a. m. pentru Adunarea Generală Extra-ordinară.
Ordinea de zi pe Adunarea Generală Ordinară
1). Darea de seamă a Consiliului de Administrație, Raportul Censorilor și descărcarea de gestiune a Consiliului Administrație și a Direcțiunei anul 1929.
2). Aprobarea Bilanțului și a Contului de Profit și Pierdere încheiat la 31 Decembrie 1929.
3). Ratificarea cooptărilor făcute în Consiliul de Administrație.
4). Alegerea a 2 membri în Cosiliul de Administrație în locul Domnilor: Dr. Iliescovici, Căpitan Gh. Corjescu și Vi... Iamandi eșiți la sorți.
5). Alegerea a 3 censori — supleanți.
Membrii Consiliului de Administrație și Censorii eșiți la sorți pot fi realeși.
6). Fixarea jetoanelor de prezență pentru membrii Consiliului de Administrație și censorii.
Ordinea de zi pe adunarea Generală Extrodinară
1). Augmentarea capitalului social cu Lei 4.000.000 prin o nouă emisiune de 4000 acțiuni la purtător a 1000 lei și lei pentru chelt. de emisiune.
2). Modificarea art. 2 din statute.
Vor avea dreptul a lua parte la Adunarea Generală Ordinară și Extra-Ordinară toți domnii acționari cari vor depune acțiunile lor la sediul Societății Abator cu cel puțin 6 zile înainte de Adunare.
Daca în ziua de ... Februarie 1930 nu se va întruni numărul de acționari prevăzut la art. 7 din Statute, Adunarea va amâna de drept 8 zile adică 3 Februarie 1030 și se va ține orice număr de acționari și cu aceiași ordine de zi.
Consiliul de Administrație

... cu durere ... încetarea din viață a ... lor soț ...

Constantin ...inescu

decedat în ziua de ...

Inmormântarea va avea loc Duminică 19 Ianuarie ora 2 p. m.

Cortegiul funebru va pleca de la locuința defunctului str. Șoseaua Moarei de Foc No. 3, spre Cimitirul Eternitatea.

LA FOILE
cu Eleonoar ...ardman

DOCTORUL
R. DANKER
str. Ghica-Vodă No. 44-46
MEDICINA INTERNĂ,
SIFILIS și GENITO-URINARE
tratează prin
BAI DE LUMINĂ
și DIATHERMIE
Bolile interne, reumatismul, guta nevralgie etc.
Bolile urinare și ale de femei
Cons. 8—11 a. m. și 3—7 p. m.

WILLIAM FIELSTEIN
AVOCAT
Str. Lăpușanu 20
Interpret și traducător autorizat pentru l. germană, pe lîngă instanțele judecătorești din Iași.

LA CERNĂUȚI se găsește zilnic ziarul „Opinia" la chioșcul din Piața Unirei (lângă tramvaiului) precum și la ... principale din oraș.

De la nunt[…] din Ro[…]a

In bise[…]ca Sfântul […]tru din Rom[…]du- […]celebrea[…] […]i, […]ul […]rto mi- […]usa M[…]r i a Jose, în […]tep- tarea […]becu- vântării […]pei Pius XI.

M[…]dova, astăzi şi odinioară

Cum a fo[…]iuntită provincia noastră — Proteste la primul ministru — Lupta intelectualilor

—D. M[…] SADOVEANU CRITICĂ PE ARDELENI —

In şedinţa [...] 13 Ianuarie D-l *Mihail Sad[…]nu* Prezidentul Secţiunei Cu[…]ale a Societăţei „Propăşirea […]lor", dă cuvântul D-lui *Dr. Zosin* care citeşte telegra[…]D-lui Prof. Eug. Herovanu, p[…]care anunţă data audienţei la […] Maniu spre a-i înmâna me[…]ul şi protestul Societăţei no[…]e în chestia ciuntirei Moldov[…] comunică sosirea sa la Ia[…] şedinţa dela 20 Ianuarie, spr[…] expune rezultatul audienţei.

Marea Moldovei

Arată apo[…]sa de interes şi de înţelegere[…] partea Moldovenilor din […]ohoi şi Putna pentru men[…]rea integrităţei Moldovei şi […]ta plină de avânt a Fălti[…]nilor, care s'au asociat cu […]iziasm mişcărei noastre şi c[…] ne cer să le dăm concurs[…]e a duce mai departe camp[…]a de luminare a masselor în […]astă chestiune. D-sa socoteşt[…] lupta aceasta, care ar trebu[…] cuprindă pe toţi Moldoven[…]e fiorul credinţei în misiune[…]altă ce va să aibă Moldova, de aici înainte, în istoria neam[…] nostru, nu […] fie că […] dăi[…] ţărei, […] oricărui […] priveşte Moldova […] a a- […] intelec- […] ca- […]dine. […]seamă […]tere- […] îm- […] mai […]ecărei […] în care ne-a venit! Insuşi fa[…] numai de a fi gândit şi pr[…]t o astfel de împărţire const[…] o grozăvie de neînchipuit [...] putut încolţi în mintea unui [...]nân.

Dar trecând [...]e aceste sentimente, mă înt[...] cum de s'a reuşit să se [...]eze neatinsă fiinţa fiecărei p[...]ncii şi singură Moldova [...] fie mutilată pentru a satisf[...] interese de moment şi pers[...]e!

Cum de nu [...]manifestă în nici un chip a[...]Bloc Moldovenesc", care [...] putea avea un scop mai fr[...]s şi mai înalt?

Ori încotro t[...] întoarce nu vezi de nicăeri[...]ătându-se o rază de nădejd[...]om vedea cu ce rezultate şi [...]e sentimente ne va veni D-l [...]ovanu.

D. Mi[…] Sadoveanu despr[…]deleni

D-l Mihail [...]veanu, arată că gravitatea c[...]unei atingerei integrităţei [...]dovei nu poate fi înţeleasă [...]t de o pătură restrânsă, [...], mai mult sau mai puţin [...] afirmat credinţa ei. Totul [...] de a menţine treazâ ate[...]ea şi a face o propagandă c[...]i întinsă prin scris, analizându[...]sub toate aspectele efectele [...]struoase ale acestei desmemb[...].

In ceiace priv[...] uşurinţa cu care Ardelenii. a[...]nceput şi a[...]ceptat această des[...]nbrare a Mo[...]dovei, lucrul este [...]e explicabi[...] întrucât marea [...]tate a păturei lor intelectua[...] cunosc din istoria noastră nici [...] un elev de curs primar şi lu[...] acesta am avut prilejul să-l [...]fic cu prilejul unor cursuri [...] vară[...] ce se faceau cu invă[...] Deva, und[…]

[…]rie preda ca vai de lume, după manualul lui Tocilescu de acum 40 de ani!

Ei nu au înţelegere pentru problemele de viitor, care ne agită pe noi, pentrucă nu au trăit, cu noi şi nu ne cunosc. Mult mai bine cunosc şi înţeleg Istoria împărăţiei austriace şi din asta nu le putem face lor o vină!

Moldova e o victimă

Dl. Dan Bădărău analizând chipul cum s'a sporit directoratul Bucovinei, împingându-i-se hotarul până la 40 de klm. de Iaşi, fără să se atingă de judeţul Hotin, pentru care era mult mai comod să aibă legături cu Cernăuţii decât cu Chişinăul, îşi exprimă convingerea că împărţirea administrativă nu s'a orientat după nici un criteriu înalt, precis, ci numai după influenţa şi puterea dictatorilor electorali din fiecare provincie. Moldova neavând apărători, a trebuit să cadă victimă.

Se întreabă însă dacă această descentralizare va uşura în mod efectiv administraţia şi nu va însemna o piedică mai mult în ruajul şi aşa, destul de greu.

Aminteşte că dintre parlamentarii ieşeni numai Dl. Prof. Dr. Râşcanu a avut curajul să ia atitudine împotriva răşluirei Moldovei; iar Dl. Prof. Andrei a prevenit pe D-l Maniu că aceasta a produs vii nemuţumiri printre Moldoveni.

Cele două hărţi

D. M. Sadoveanu, convins fiind că această chestiune nu poate fi deslegată decât printr'o afirmare a colectivităţei intelectuale moldoveneşti, propune a se lansa o anchetă către toţi oamenii de seamă.

D. *Dan Bădărău* găseşte nimerit a se expune în vitrine harta directoratului Moldovei alături de harta Moldovei de pe vremea lui Calimach, pentrucă astfel să se vadă şi să se simtă de fiecare greşală de neertat ce s'a făcut cu Moldova.

Propune a se lua contact cu toate societăţile culturale din Moldova, spre a se întreţine un schimb de vederi în toate chestiunile care interesează întreaga Moldovă.

*

In altă ordine de idei D-sa expune stadiul, în care s'a ajuns cu revista ce urmează a se juca la teatrul naţional şi arată că ea are nevoe de un prolog, pentru care se va face apel la autorul cel mai apreciat. Crede că în primele zile ale lunei Februarie, va fi complect montată.

Rep.

In jurul atentatului c. f. r.

pe linia Bălţilor

Bălţi 18. — Atentatul pe care vi l-am comunicat ieri, a fost încercat între staţiile Sofia şi Pelenia. Pe o lungime de 15 metri, au fost deşurubate şinele. Mecanicul trenului de Cernăuţi a observat faptul la timp şi a oprit [...]renul chiar la locul atentatului, [...]itând astfel o catastrofă.

[...]in cercetările făcute până acum, se pare că odiosul atentat [...] operat [...] bande numeroase [...]re-o 6[...] indivizi).

Coresp.

RIME VESELE

Cine-i Po şi cine-i Pa

I

In Fizică se ştià:
Negativ şi pozitiv.
In natură-i altcevà:
Unu-i Po. şi altu-i Pa.....
...Dar nici unul selectiv.

II

Nu de mult! Mai eri erà,
Când Al. Po. — cred instinctiv
Inclinat spre a vânà —
In plin centru te-atacà
Pentr'un „pol" mai pozitiv.

III

Dar ce n[…] nu ştià:
E că Po. — cel negativ —
Făcând v[…]suri se luptà
(Nu ca n[…] Lo. Pa.)
Vrând să [...] mai activ.

IV

Şi apoi Po. s'ar pretà:
Cu un semn plus (pozitiv)
Să-l aduni — şi-atunci ar dà
Un obiect, aşa şi-aşa:
Când activ şi când pasiv.

V

Pe când Luna străluceà
Ca un „ce" superlativ
In fereastra lui Lo. Pa.,
Themis, oarbă, cântăreà
Din spiritu-i inventiv.

VI

Cei doi poli te pot mirà:
Negativ plus pozitiv
Se atrag şi dau cea[…]
Dar Al. Po. şi […]

Şi […] negativ.

Ro. M[…]

Campania electorală la Dorohoiu

Alegerile pentru consiliul judeţean — […] în luptă

Dorohoi 18. — Lupta electorală, în vederea alegerilor consiliului judeţean din Dorohoiu, a început, cu participarea tuturor taberilor politice, minus averescanii care în conformitate cu dispoziţiunile centrului se abţin dela aceste alegeri.

Propagandiştii partidelor politice au început să cutreere judeţul, iar partidul naţional-liberal, care în Dorohoiu reprezintă o adevărată citadelă, a pus în mişcare întregul şi complexul său aparat de propagandă.

La Dorohoiu situaţiunea în vederea acestor alegeri se prezintă aproape unică, căci în afară de partidul naţional-liberal, unitar, partidul ţărănesc prezintă trei liste: una în frunte cu d. Maior Const. Găluşcă, fost prefect, a doua de nuanţă ţărăniste-lupistă în frunte cu d. avocat G. Jacobovici şi a treia în frunte cu d. Al. Răutu.

Intre partidele ţărăniste se anunţă o luptă disperată, din care luptă partidul naţional-liberal va trage avantagii destul de însemnate.

Partidul liberal a pus în fruntea listei în alegerile judeţene, candidatura d-lui avocat Nicu I. Stoeanovici, vice-preşedintele organizaţiei de Dorohoiu, fost prefect şi fost deputat, care se bucură de simpatie în rândul populaţiei dorohoiene şi în acea sătească.

In oraşul Dorohoiu popularitatea naţional-ţărăniştilor a scăzut simţitor. Depe urma administraţiei lor, oraşul zace în întuneric de peste o lună de zile din cauza defectărei unui motor dela uzina electrică, care nici până azi nu a fost reparat.

In aceste condiţiuni lupta se anunţă aprigă.

Obiectiv

PRUNCUCIDERE

LA DOROHOI

Dorohoi 18.—Parchetul local a fost înştiinţat de către şeful poliţiei Mihăileni, Nedelski Mihail, că apele pârăului Molniţa, au dat la iveală un copil nou născut de sex masculin.

D. Procuror a delegat pe d. Medic-legist cu facerea autopsiei micului cadavru şi a ordonat cercetări pentru descoperirea denaturatei mame.

Justus

SILVICE

Casa Pădurilor-regie autonomă

Statul nu mai încasează venituri silvice

Direcţiunea Comptabilităţii, — a dat tuturor serviciilor silvice din ţară următorul ordin circular:

„Budgetul Casei Pădurilor, fiind întocmit *pentru Regie autonomă,* şi deci neprevăzut în bugetul general al Statului, *toate venitele* provenite din produse lemnoase şi nelemnoase ale pădurilor Statului, *să nu se mai încaseze la Stat, ca până acum, ci să se consemneze la ordinul şi dispoziţia Casei pădurilor-autonomă,* cu începere chiar dela 1 Ianuarie 1930.

*

Pe dealtă parte Casa Pădurilor a luat următoarele dispoziţiuni:

Pentru a putea controla în orice moment situaţia veniturilor cu începere dela 1 Ianuar a. c, *organele silvice vor ţine la zi* în evidenţă,—pentru orice control ce se va face,—un registru jurnal de operaţiuni.

Se atrage atenţia că: *Recipisele* nu se vor mai restitui cumpărătorilor, ci se vor înainta la finele fiecărei luni la Direcţia regională, cu borderou în regulă, iar aceasta le va înainta imediat Casei Păd. cu un singur borderou recapitulativ pe Direcţiune.

Să nu se piardă nici o recipisă, deoarece sumele fiind consemnate iar recipisele pirdute eventual, — C. Păd. *nu mai poate pretinde* sumele din acele recipise; în atare cazuri, facem *răspunzători* materialiceşte pe cei vinovaţi de pierderea recipiselor".

Rugând a se aduce acestea la cunoştinţa ocoalelor silvice, exploatatorilor şi proprietarilor de păduri.

x Numai cu „Coricol" scăpaţi sigur de bătături.
Depozit: Farmacia Polak, str. Ştefan cel Mare.

Doctor A. Dascăl

BOLI DE COPII ŞI INTERNE VENERICE ŞI SIFILIS

Tratamentul radical al Blenoragiei acute şi cronice; al sifilisului în toate perioadele boalei. **Băi de lumină, Raze Ultraviolete.**
Consult. 8-10 a. m. şi 2-8 seara.
Iaşi, str. Cuza Vodă No. 42
vis-à-vis de Camera de Comerţ

Tabletele de Aspirină împreună cu fricţiuni cu soluţia de Spirosal

remediul neîntrecut pentru fricţiuni, înlătură dureri reumatice.

Se găsesc în toate farmaciile şi drogheriile.

BAYER

CURA cea mai raţională de Unt de Peşte

pentru copii şi adulţi e numai aceea cu

Unt de Peşte Iodoterat simplu WERNER
Tonic depurativ, nutritiv, recomandat contra anemiei, scrofulosei, gutei, reumatism, etc.

Unt de Peşte Iodoferat cu fosfor WERNER
Special contra rachitismului, limfatismului şi reconfortant pentru copii şi adulţi slăbiţi de munca intelectuală.

Unt de Peşte Iodoferat cu mercur WERNER
Tonic, depurativ şi curativ pentru reconvalescenţi şi sifilitici.

Preparate de farmacistul WERNER, Iaşi

[…]probat de Consiliul […] superior şi aprobate

ALGOCRATINE

ALGOCRATINE LANCOSME

GRIPA DURERI DE CAP […]

De vânzare la toate farmaciile şi drogueriile

Parcele! Parcele!

Cu 15 mii lei puteţi deveni proprietarul unui teren pentru construcţie şi gospodărie, de 1000 m. p. la bariera Păcurari pe locul zis „La Sitaru". Teren sănătos, ia 3 minute de tramvai şi Toma Cozma.

Apă, lumină, piaţă, şcoală în apropriere.

Se vinde orice suprafaţă cu 15 şi 25 lei metrul pătrat, începând de la 500 metrii. Plata şi în rate. Pentru planul de parcelare şi informaţiuni:

A se adresa între 7-9 seara d-lui Inginer Schleier, Păcurari 21

Banca Dacia

SOCIETATE ANONIMĂ

Capital şi Rezerve Lei 37.500.000

Ţine spre închiriere la dispoziţia onor. Public în tezaurul Băncii, construit după ultimele cerinţe de siguranţă şi confort **SAFFE-URI**

FACE ORICE OPERAŢIUNI DE BANCA

Numai cu 150 lei

Se încadrează orice *tablouri în mărime naturală;* execuţie ireproşabilă; orice culoare: mahon, nuc, aurite, frasin, negru, etc.

In depozit, permanent, **geamuri** albe, colorate, ornamente, riglate, mate, în orice grosime şi în orice calitate cu preţul fabricelor.

Diamante pentru tăiat sticlă, orice calitate cu preţuri convenabile.

Vizitaţi cu încredere

Primul depozit de geamuri şi oglinzi; Incadrare de tablouri.

ISRAEL BERGHER S-sor

No. 50, strada Anastasie Panu No. 50
Casă fondată în 1876

Incasarea taxelor de înregistrare

Pentru d. Ad-tor financiar

Primim:

Legea timbrului, prin art. 47, prevede că taxele de timbru prin vize se încasează de toate organele de percepere; iar instrucțiunile cu privire la art. 47 lămuresc că s'a făcut o deosebire față cu legea veche, în care se prevedea că numai Administrația financiară poate clasa și încasa taxele de timbru, iar acum s'a dat și în competința altor organe legale de percepere. In alte părți perceptorii încasează taxele de timbru proporțional pentru furnituri făcute autorităților.

In Iași nu s'a dat d-lor perceptori nici un ordin în această privință și la casieria Administrației se îngrămădesc zilnic mulțime de oameni pentru vărsăminte de 4 sau 5 lei!

Este o împovorare foarte mare pentru operațiile de casă și o daună pentru cei ce au de plătit, căci trebue să piardă foarte mult timp pentru a face plata, și apoi alt drum și altă pierdere de timp pentru primirea recipisei.

De aceia am ruga pe d-l Administrator să deie voe și d-lor Perceptori să încaseze taxele aceastea și ar face foarte mare înlesnire comercianților și tot odată ar mai ușura și serviciul.

S. G.

CRONICA LUMII

REGELE VARIETĂȚILOR

MAURICE CHEVALIER ȘI POVESTEA VIEȚII

Maurice Chevalier, râsfățatul publicului Parisian, a răzbit din negura sărăciei, la lumina scântăietoare a succesului, devenind astăzi una din cele mai populare figuri din Franța.

Chevalier s'a născut în anul 1899, în orașul Menilmentant (lângă Paris). Tatăl lui muri când Maurice nu avea decât vârsta de 11 ani, lăsând pe mama și pe frații lui într'o situație foarte precară.

La vârsta de 12 ani, visurile lui erau îndreptate spre scenă.

Frecventă foarte des circurile cu acrobați și clowni. Intr'o zi când se afla la școală imită un clown, din care cauză profesorul îl dădu afară.

Maurice condamnat să poarte peceta analfabetismului, fu dat ca un ucenic la un tâmplar. Insă și aci el nu se ținuse de treabă.

Apoi se făcu elev tipograf, intrând după aceia la o fabrică de păpuși unde picta chipurile de porțelan. Insă și aci el își făcu de cap.

La vârsta de 13 ani ajunse voiajor la un mare magazin de vopsele, în care timp se îndrăgosti de o fată blondă cu numele de Georgeta. Gândurile lui nu mai fură la serviciu, ci la dragoste.

A mai fost în câteva servicii, însă a avut aceiaș tă. Având puțin talent la mu Maurice își încercă norocul s duse la cafeul concert, „La Lei" și ceru un angajament baza vine dintr'un lung tu, unde obținut foarte multe cese. tronul îl crezu și-l pr Maur care nu fusese nicia acompaniat de pian și nu ruse nici odată în fața spectato, obținu un fiasco formidabil.

Se duse la „Casines Tourelles" și primi iarăși angajament. Avea un salar 3 franci pe seară și apăru pe nă de 4 ori pe săptămână.

Trecură ani, în care p Maurice se făcu un tânăr și frumos. Intr'o zi un amic lui din Paris îl prezenta celel vedete franceze Mistinguette c îl primi ca partener la „Folies rgère.". Aci el obținu formidal succese și în fiecare seară nun lui era scris cu litere mari înălțoarea luminilor parisiene. Deve „Star".

Datorită inovației filmi acustic, Maurice Chevalier, angajat de casa de filme „Paramount", pentru a reputa noi ese în filmul sonor cât și ceilalți, căci și faimosul cântăreț avedit că este și un excelent artist cinema.

Câteva știri

— Delicioasa *Nancy Carroll*, interpreta principală din mul evreiesc *„Nunta cu repet"*, deține un rol principal în noul film sonor intitulat „The Shorn Angel", (Ingerul uzat).

— Profesorul *Oberth*, consilierul științific a lui *Fritz La* pentru marele film *„Femeia lună"*, construește o rachetă tală care va putea transporta 3 kgr. de scrisori dela Berlin la New-York în timp de o jumătate oră. Experiențele acestui nou gle transport poștal sunt în cu

— Genialul interpre caracatere *Emil Jannings*, a reput să filmeze în studiourile Paramount", sub regia celui mai n regisor al lumii *Ioseph von Sterg*. Partenera marelui artist este impatica *Marlene Dietrich*.

Direcțiunea muzicală acestui film sonor a fost încredințată lui *Friedrich Hollander*.

— *Al. Jonson*, lansă șapte noi melodii, cu ocazionului său film sonor *„Mammy"*. Aceste melodii au fost scrise special pentru dânsul de cunoscutul compozitor american *Irwing Ber*

SPIC.

Scrisori poneze

Teatrul din Vovia

Io calitate de bun al statului polonez, am av deosebita cinste de a fi invit la câteva reprezentații teatrale în Warszawa. In primul rând am observat un gust deosebit alegerea pieselor, totdeauna conținut imediat moral și subiect de actualitate. Ceia ce că e mai de cinste pentru prul polonez, e că pretutinde se găsesc artiști renumiți. In comparație cu artiștii noștri, polonezii au talente mari în domul dramei și al tragediei; în imb nu ne întrec în ce priv comedia, care la noi—o pun spune sincer—are talente debite.

Ștefan Jaracz —cărui nume a trecut demult gra poloneză— în piesa „Artysey" comedie americană a arătat ce poate fi mai sublim în creat teatrală: la el se îmbină tot a de măreț comicul ca și tragic. D-na Modzeleska în rolul de ție credincioasă, a devenit talent tot atât de mare. Cu ebit succes s'a jucat piesa „W Kram" o comedie politică înc te a lui Bernard Shaw. Acea se petrece în Anglia într'un apropiat.

Cu deosebire s'a ențiat d-l Ștepowski în rolul lui care tot timpul a ținut la elaș nivel creația de scenă, legând cu mare ușurință și ti peripețiile acțiunii; iar d-l zynski cu mai puțină vervă tat acelaș talent artistic. Per a fost din toate punctele de re d-l Juljan Krzewinski. Ceilalți—în roluri secundare — vut acelaș succes, fiecare ju-și rolul conștiincios printr mai ales d-na Oryndja.

Dacă s'ar întâm ceea ce-ar fi de dorit — ca se facă un schimb de vizite i artiștii dramei Români din — fiindcă d-lor îi cunosc bine—și cei din Varșovia, su convins că multe taine ale ar ar avea de învățat unii dela fe ai noștri.

HOLBAN

Warszawa Ianuar 80.

Comunitatea evreilor din Iași

PUBLICAȚIUNE

In conformitate cu dispozițiile art. 13 din decizia ministerială No. 46953 | 1928, publicată în Monitorul Oficial No. 250 | 928 și art. 35 din statutul Comunității Evreilor din Iași, aprobat de Ministerul Cultelor și Artelor cu No. 19325 | 929, în vederea aprovizionărei populațiunei evreești din circumscripția Comunității Evreilor din Iași cu azimă pentru paștele anului 1930, pentru care este nevoie de 15—10 vagoane făină calit. I-a, extracția 60—65, se aduce la cunoștința acelora care doresc să furnizeze făina necesară, că în ziua de 26 Ianuarie 1930, ora 4 p. m. se va ține licitație publică la sediul Comunității Evreilor din strada Palat No. 2, până la care dată se vor preda de către amatori oferte, într'un plic sigilat, la secretariatul Comunității, depunând totodată, pe lângă ofertă și o mostră de făina ofertată, precum și o garanție provizorie de 50 la sută din valoarea ofertei, sau 100.000 lei în numerar, în chitanță de depunere la Banca Moldova, în contul Comunității.

Adjudecatarul este obligat să furnizeze cantitatea de făină, nu după tip, ci strict după mostră, franco loco, depozitul Iași.

Condițiuni mai detailate se pot afla în fiecare zi de lucru, între 9—12 și 3—7, la Secretariatul Comunității.

Epitropia Comunității Evreilor

PROCESUL FALSIFICATORILOR DE CERNOVEȚI

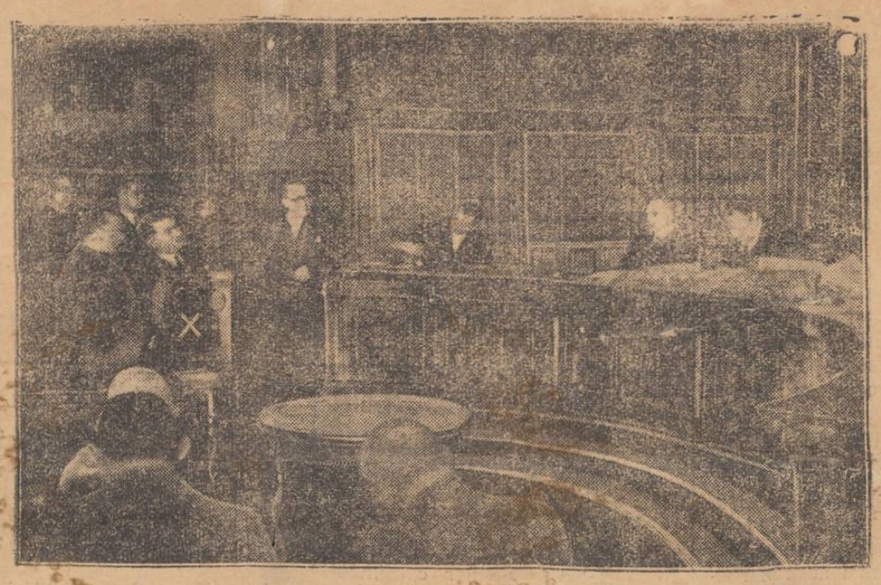

Clișeul nostru reprezintă sala tribunalului din Berlin, unde se desbate în prezent procesul falsificatorilor de cernoveți. Acești, precum am anunțat, prin falsificările colosale urmăreau să provoace o derută financiară în Rusia și să deslipească Georgia de Uniunea Sovietelor.
In stânga: principalul vinovat (X).

DELA TEATRUL NAȚIONAL

Azi și mâne seara se va juca noul triumf al scenei ieșene *„Acel care primește palmele"* în fastuoasa montare datorită D-lui A. Maican și cu D-l Ghițescu în rolul titular. In primele role D-nii: Damira, Meicu, Munteanu, Miron Popovici, Profir. Calmusky, Sava și D-nele: Vasilescu și Argeșianu.

*

Duminică 19 Ian. în matineu se se va reprezenta *„Capra cu trei iezi de Adrian Pascu* care s'a bucurat de o entuziastă primire atât din partea publicului cât și a presei.

*

Viitoarea premieră va fi *„Un domn bine"* cea mai de succes comedie a literaturei germane postbelice. In rolul principal D-l Mil. Gheorghiu în restul interpretări d-nii Damira, Meicu, Stoicescu și d-nele Vasilescu, Baciu.

Piesa fiind în tablouri se va juca în originale decoruri lucrate de pictorul Kiriacoff.

CRONICA SPORTIVĂ

Copilași gimanstici

Festivalul „Hacoah"

Asociația „Hacoah" din localitate, a organizat un festival muzical-sportiv, care va avea loc Duminică 26 crt.

Acest festival merită toată atenția publicului, deoarece într'un scurt timp conducătorii asociației au reușit să pregătească o echipă de „gimnastici pitici". sub 7 ani, o echipă de băeieți sub 12 ani și o echipă de băieți mari, care vor lucra toți în același timp la mai multe aparate, figuri ce nu sunt încă cunoscute în orașul nostru.

Orchestra sub conducerea maiestrului Georgescu, va cânta simfonia 6-a de Haidu; iar fanfara dirijată de d. prof. Darin, va executa: Potpuriu Oriental, Barcarola de Stras și Flori de Mai.

Conducătorii fac pregătiri pentru reușita deplină a festivalului.

Dodys

CĂRȚI NOUI

Nopți Siberiene roman de *I. Kessel*. Un volum de 100 pagini. Editura Eminescu S. A. București I, Str. Parlamentului 2.

Vladivostok, ce nume evocator de amintiri dureroase pentru mii de prizonieri români?..

Viața acestui oraș din extremul-Orient, frmântările și durerile populației de diferite neamuri, ce gemea pe deoparte sub jugul de fer al trupelor de ocupație și al terorii cazacilor hatmanului Semonof, iar pe de altă parte era amenințată de răscoala bolșevică ce mocnea—iată în câteva cuvinte cuprinsul interesantei cărți *Nopți Siberiene* a lui *Kessel*.

E o lucarare ce trebuie citită.

Cartea, excelent tradusă de cunoscutul publicist B. Marian, se vinde la toate librăriile cu 40 lei.

*

„1313 întrebări și tot atâtea răspunsuri" de Marie-Lise-Emilian. Un volum în 16 cuprinzând 224 pagini. Editura Eminescu. București, I.

In epoca aceasta, când în locul păpușilor de odinioară, copiii preferă jucăriile mecanice și instructive. cărțile cari intră în mâinile tineretului, tind să corespundă aceloraș preferințe ale lumii de azi.

De aceea este cât se poate de binevenită cartea aceasta pe care a publicat-o zilele acestea d-ra *Marie-Lise-Emilian*.

Autoarea a știut să concentreze o mulțime de întrebări cari îmbină chestiunile cele mai comune cu probleme cari ar putea figura la examene de bacalaureat.

Așa de pe pildă, știți dv. care dintre cele două mâini îngheață mai repede la frig! Este cea stângă care suferă mai mult de frig.

In felul acestei întrebări sunt o mulțime altele — 1313 toate surprind prin sim lor, și toate ne dau pr ne aducem aminte de o mulțime de lucruri din cultura ge

ANUL [illegible]

3 LEI EXEMPLARUL

ABONAMENTE
Lei 1000 . . . pe un an
„ 500 . . . „ 6 luni
„ 300 . . . „ 3 „

ATELIERELE TIPOGRAFICE:
IAȘI.—STR. LĂPUȘNEANU 37

OPINIA

ZIAR POLITIC COTIDIAN

MARȚI 21 IANUARIE 1930

ANUNCIURI
se primesc la toate
AGENȚIILE DE PUBLICITATE
și la
ADMINISTRAȚIA ZIARULUI
Iași. — Strada Lăpușneanu 37

Telefoane: Redacția 391, Administrația 394, Serviciul de noapte 367

BIBLIOTECA UNIVERSITĂȚII IAȘI

ACTUALITĂȚI POLITICE

Regența încătușată de guvern?

AFIRMAȚIA D-LUI VINTILĂ BRATIANU
Liberalii, alegerile și cetele de „voinici"

Din a doua expunere făcută de d. Vintilă Brătianu, reesă că partidul liberal se află în dezacord cu Regența. Șeful acestui partid a cerut Regenței să impue guvernului suprimarea organizațiunelor de „voinici". Răspunsul Inaltului For n'a satisfăcut pe d. V. Bratianu,—dovadă următoarea mărturisire textuală făcută Sâmbătă dimineață:

— „In urma răspunsului primit, socotesc că mai mult decât orcând, datoria partidului naționa-liberal este să reazime acțiunea de apărare a intereselor Statului pe Țară, convins fiind că astfel, prin reacțiunea fireescă și sănătoasă a națiunei, se va reda țărei liniștea, iar factorului constituțional putința de a-și îndeplini neturburat sarcina".

Cu alte cuvinte, Regența ar fi încătușată (chiar terorizată) de guvernul Maniu, și ea nu-și mai poate îndeplini sarcina, în mod normal.

Aceiași idee este exprimată în punctul 3 al Comunicatului dat de comitetul executiv al partidului liberal, în care se hotărăște:

„să lupte ca instituțiunile noastre constituționale să fie repuse în funcțiunea lor normală"...

Și dacă liberalii socotesc că Regența e subordonată guvernului și nu mai are libertatea de a decide, ce plănuesc ei să facă? Să se adreseze poporului! Adica —după cum ni se pare normal— să obție aprobarea votului obștesc; să izbândească în apropiatele alegeri județene și comunale.

*

Dar problema alegerilor e legată de chestia „voinicilor". Votul obștesc ar putea fi tulburat și falsificat de teroarea „voinicilor", în afară de eventualele ingerințe administrative. Și de aceia, conducerea partidului liberal preconizează rezistența activă; intervențiuni pentru înlăturarea ilegalităților, și organizarea pentru a răspunde cu violență la actele de violență ale „voinicilor".

Iată dar germenul unui războî civil!

Credem că nu suntem cel puțin deocamdată în fața unei perspective prea grave. Ne așteaptă totuși, malte cazuri regretabile.

Ne punem însă întrebarea: ce se va întîmpla cînd „voinicii" vor fi mai tari decît rezistența liberală? Care va fi situația, dacă alegerile vor consolida guvernul și-i vor menține dominațiunea asupra Regenței?

Ar însemna ca liberalii să rămîe în opoziție, pînă cînd vor avea prilejul să dovedească în mod eclatant, că au cucerit corpul electorul. Și asemenea prilej s'ar putea să li se ofere tîrziu de tot.

Oare sunt dispuși liberalii să se resemneze la o lungă opoziție?

X.

LA CONFERINȚA DIN HAGA

Conferința din Haga (care se închide astăzi), a alternat rigiditatea diplomatică, cu buna-dispoziția gastronomică. Deseori, diplomații — după certuri în ședințele comisiunilor — s'au împăcat la mese copioase, luate în comun, cum arată acest clișeu, unde sunt văzuți (de la stânga spre dreapta): Jaspar (Belgia); doamna Snowden (soția ministrului englez); Hymans (Belgia); Hankey (Anglia); Gutt (Belgia); Francqui (Belgia); Dr. Curtius (Germania); Doamna Jaspar (soția primului ministru belgian); d. Snowden (Anglia) și doamna Francqui (soția ministrului belgian).

VIRTUTEA

și premiul Montyon
de V. I. RADU

In cursul lunei trecute Academia Franceză a distribuit Premiul Montyon pentru răsplătirea și încurajarea *virtuții*.

Cu acea ocaziune, s'au făcut unele reflexiuni de ziarele franceze asupra premiului, autorului premiului și asupra virtuții în general

„Virtute", zic ei, acest cuvînt se poate aplica unei stări, care în mintea noastră întrunește noțiuni de cumințeni, judecată ordonată, purtare cuviincioasă, și atitea altele

Este, cu alte cuvinte, un lucru de care cu toții ne dăm sama, fără a-l putea însă defini.

Un om virtuos!? Ințelegem acest lucru; dar dacă ni s'ar cere să precizăm fenomenul, nu am putea-o ușor face. Și apoi aprecierea virtuții variază de la țară la țară. Astfel e socotit omul virtuos în Franța; altfel în Germania. De asemenea, noțiunea aceasta aplicată la individ, variază de la unul la altul.

Se vede de aici, cîtă greutate au avut și au încă Academicianii, ca să găsească pe omul în adevăr virtuos și să-l recompenseze, dîndu-l ca exemplu.

Dar apropos de omul virtuos: se arată că creatorul premiului în chestiune, a fost un nobil din veacul al 18-lea, cam pe la 1780. Unii dintre cei ce au cercetat viața acestui mare bine făcător și om de inimă constată ca, a fost om fără inimă, zgârcit peste măsură, asupritor și privind de sus sărmana lume muncitoare.

Dl. de Montyon, celibatar, poseda o avere mare, consistind în bună parte în moșii, castele și diferite drepturi feudale.

Inaintea lui însă nevoiașii n'aveau nici o trecere; el nu le arunca nici măcar o privire binevoitoare. Se citează cazuri când a urmărit și sărăcit mulțime de locuitori de pe domeniile lui.

Din însemnările lăsate de el, citează una.

Administratorul lui trebuia să-i trimeată câteva legături de fân pentru cal. Răspuns: „am primit cele 280 legături de fân. Dintre ele la o suta, numai 31 aveau greutatea arătată de 10 livre. Celelalte aveau câte 9 și 9 jum. livre. De aceia nu se primesc".

De altfel austeritate în viața lor, se observă mai la toți aceia care, în momentul morții se gândesc să aline întrucâtva, suferințele nenorociților.

Contrastul însă între răutatea lor (ca să nu zicem altfel) în timpul vieții, când am nimicit poate existența sau fericirea unora, și excesul de iubire a omului și omenirei la moarte, e ori cum, izbitor.

Economie da; dar avariție și mai ales avariție lovind și nimicind pe alții, — pare că n'ar trebui să fie un atribut omenesc.

V. I. RADU

P. S. Acum de curînd se putea ceti și în ziarele noastre că în București s'a înființat o societate pentru promovarea, răspîndirea și desvoltarea *virtuților*, specificîndu-se anume despre cari virtuți e vorba

Vreți să biruiți tuberculosa? Cumpărați și răspîndiți timbrul antituberculos.

UN NOU PARTID?

NE-AR TREBUI OAMENI NOUI

Acum un an și jumătate partidul național-țărănesc aglomerase aproape toate speranțele țării. Populația întreagă credea în guvernarea [illegible] singura salvare posibilă. Liberalii și averescanii și-au atras prin metodele lor de cârmuire, o antipatie vecină cu ura. Și ca o contrapondere, se ridica majestuoasă popularitatea partidului național-țărănesc.

După ani de dezesperată opoziție, d. Maniu a reușit să formeze guvernul. Dar în scurt timp, ceiace se numește „legenda" partidului său, s'a spulberat ca o păpădie lovită de vânt. Guvernul național-țărănesc nu și-a împlinit promisiunile largi făcute în timpul opoziției. Ceva mai mult; a săvârșit acte în complectă contrazicere cu programul și concepțiile anunțate subt cea mai democrată firmă.

Poate că în genere privită activitatea lui, guvernul s'ar bucura de circumstanțe ușurătoare. S'a lovit de piedici colosale și a primit o moștenire dificilă din partea predecesorilor săi.

Dar poporul n'are obiceiul să judece împrejurările și să găsească scuze vieții apăsătoare. El simte pipăie și îndură realitatea așa cum e și nu cum o răstălmăcesc guvernanții.

Deaceia țara privește din nou cu pesimism. Dar de astă dată nu mai posedă nici măcar speranța iluzorie a unui nou partid de făgăduinți, cum a fost înainte cel național-țărănesc. Și deaceia se vorbește astăzi despre crearea unei noui grupări politice, menită să se înalțe pe ruinele popularității celorlalte existente.

In acest sens unele ziare din Capitală au început să-și întocmească diferite versiuni: partid agrarian, partid pur țărănesc (în vechea formațiune), partid național-democrat, etc... Se indică chiar personalități, se crează diverse combinațiuni, se sugerează programe.

Prin urmare, aceiaș legendă. Iarăș firme, iar programe, iar promisiuni. Asta trebuește țării? Dacă poporul ar simți o limpezire a vieții Sociale, o ameliorare a situației generale, desigur, i-ar fi absolut indiferent dacă guvernul e liberal, național-țărănesc sau averescan. Poporul nu se hrănește cu promisiuni și programe politice. El nu știe rostul lor teoretic; dar știe că pînea e mizerabilă și costă scump, că autoritățile sînt încă samavolnice, că impozitele au ajuns insuportabile.

N'avem nevoie de partide noui. Ne trebuesc oameni noui. Și asta-i mult mai greu de realizat.

CATON

Italia cere libertatea Gibraltarului

Un articol al d-lui Mussolini

Cu prilejul conferinței din Londra pentru limitarea înarmărilor navale d. Mussolini a publicat în cotidianul parisian „Le Journal" un lung și interesant articol, în care arată că Italia nu poate renunța la un anumit număr de vase cu tonaj mic și care [illegible] Franța în Mediterana.

Dar sfârșitul articolului devine într'adevăr senzațional. Iată-l:

„Singurul debușeu al Italiei spre lumea exterioară trece prin Gibraltar. Gibraltarul dă în Atlantic, al cărui acces liber este indispensabil Italiei, atît pentru îndrumarea materiilor sale prime, cît și pentrucă din 10 milioane de italieni care trăiesc în străinătate, șapte milioane se găsesc în cele trei Americi. Strîmtoarea Gibraltar are mai puțin de 20 km. lărgime. O slabă forță navală ar fi destul ca s'o blocheze. Ziua cînd acest lucru s'ar produce, existența însuși a Italiei ar fi în joc; existența unei națiuni de 42 milioane de locuitori. Aceste cansiderațiuni atrag pentru noi necesitatea unei marine care să ne asigure minimul indispensabil de libertate a navigației pe mări".

Aceste cuvinte vizează direct Anglia, deținătoarea punctului dominant din sudul Spaniei, care se cheamă Gibraltar. Și cînd aceste cuvinte sînt spuse fățiș de d. Mussolini, faptul capătă o importanță deosebit de mare.

IN RUSIA SUNT INTERZISE

cîntecile bisericești

Știe or și cine că muzica joacă un rol important în dezvoltarea religiei, și în menținerea unui contact permanent între credință și sufletul credinciosului.

Din cauza aceasta guvernul sovietic a interzis membrilor partidului comunist ca în reuniile lor, acasă sau la petreceri, să cânte imnuri religioase sau măcar cântece în legătură cu biserica, spre a nu trezi în inimi sentimente pioase.

Dar (ceia ce era de așteptat) contravenienții sunt enorm de mulți.

In zece zile numai, comitetul central al partidului comunist, a eliminat 68 membrii pentrucă au fost prinși cântând imnuri religioase. In toate orașele din Rusia numărul contravenienților este enorm de mare.

Radiofonia

și conferința navală

Marți 21 crt. la ora 11 după ora Europei de West, se va transmite prin radio mesajul regelui Angliei de deschidere a conferinței navale din Londra. Cu ocazia aceasta, s'a pus în aplicare un nou sistem de aparat de transmisiune putându-se transmite discursuri în cele mai depărtate țări, Astfel, mesajul va putea fi ascultat în Japonia, St-Unite, Kanda, Africa și America de Sud.

După mesajul de deschidere, delegații fiecărui stat vor trimite prin radio câte un salut patriei.

DIN TOATA LUMEA

Femei judecători.— In Cehoslovacia se resimțea de câtăva vreme mare lipsă de judecători. Deaceea [illegible], ministerul de justiție s'a văzut silit să pue în postul de judecători, femeile care au studiile juridice necesare.

Numai la Praga au fost numite 18 femei judecători. In modul acesta, Cehoslovacia este prima țară din Europa, unde femeile funcționează în magistratură. Ele s'au dovedit a fi la înălțimea bărbaților, nelăsându-se impresionate de nici un argument avocățesc.

Babilonul european nu e nici la Paris și nici la Roma, sau la Londra, cum spuneau unii cronicari; ci la Varșovia.

După datele statistice stabilite până acum, sunt la Varșovia 33 naționalități.

In acestea sunt foarte mult reprezentați germanii, francejii, evreii, austriaci, țările baltice. Printre cei mai puțin reprezentați, se află turcii și japonezii.

Parisul nu conține de cât 28 naționalități; Roma 26, Viena 25 și Berlin 22 naționalități.

*

Patefonul misionar—. Din Sidnei (Australia) ni se relatează această nostimă întâmplare:

Un misionar englez anume Rak Iohan, s'a aventurat în satele păgâne din Oceania, cu gândul să le creștineze. Intr'un sat însă misionarul a fost arestat de păgâni care intenționau să-l omoare. In arestul său Rak, care ducea cu sâne un patefon, l-a pus să cânte ca să-și mai treacă vremea. Păgânii au fost atât de impresionați de cântecele auzite, încât au eliberat imediat pe misionar și spre a-l reține la dânșii, s'au creștinat cu toții!

*

Pentru sănătatea nervilor a luat ființă la Moscova un institut special, unde se predă în 6 prelegeri modul cum omenirea își poate conserva cât mai bine sistemul nervos. La aceste prelegeri care se vor inaugura la 1 Februarie crt. vor putea lua parte numai membrii partidului comunist.

Prelegerile (care trebuiau să se inaugureze la 1 Octombrie) au fost amânate până la Februar din cauza lipsei caetelor. La 23 Ianuarie sosește în Rusia un prim transport de 300 milioane caete. Din pricina lipsei hârtiei de scris suferă și cursurile universitare.

„OPINIA"

LITERARA ȘI ARTISTICA

vorbe...

Culoarea dragostei

Intima legătură dintre culori, sunete și sentimente nu mai este o noutate. Descoperirea aceasta e relativ destul de veche. E străvezie în poeziile lui Baudelaire, în proza lui Alphonse Korr (Midi a quatorze heures), în celebrul sonet al lui Rimbud și în versurile lui Mörike; dar desigur că a fost sugerată cu mult înainte. Shakespeare la englezi, Goethe la germani și Gérard de Nerval la francezi n'au fost cu totul străini de aceste subtile relațiuni. Iată însă că astăzi s'a pus la Paris o nouă chestine de apreciere vizuală și sufletească. Ce culoare are dragostea?.. Răspunsurile desigur nu pot aduce o părere fixă. Domeniul e prea subiectiv și problema prea personală. Bine înțeles însă, elogiind lirismul tradițional, s'a spus că dragostea e roză; sau vizind fondul ei de speranțe, s'a decretat că iubirea e verde. In genere însă viața e mult mai puțin poetică. Și fără a exagera, un realist ar putea afirma cu dreptate că amorul... e negru!

i. b.

...și fapte

Trustul teatrelor

La New-York există 64 teatre mari, care plătesc sumi extraordinare autorilor dramatici și își fac reciproc o concurență distrugătoare. Pentru a evita un crah, 58 teatre au hotărît să formeze un trust puternic, care va putea rezista pretențiunilor exagerate ale scriitorilor și va avea putința să urce prețul biletelor.

In modul acesta americanii au introdus și în domeniul artistic procedeul din viața industrială. Trustul teatrelor a provocat penibilă impresie în toată opinia publică.

La tribunal

Scriitorul italian d'Anunzio povestește că într'o zi fiind la tribunal, a auzit în sala de ședințe acest dialog spiritual:

Judecătorul întreabă pe o martoră:

— Cred că întrebările mele nu vă enervează.

Și femeia răspunde usturător:

— De loc. Am doar acasă un copil de trei ani!..

Teatru gratis

Teatrele din Paris s'au coalizat pentru a lupta contra impozitelor care devin tot mai severe. Taxele asupra spectacole-

(Continuarea în pag. II-a)

IN PAG. 4-a
ULTIMA ORA
telegrafică și telefonică

CRONICA SOCIOLOGICĂ

Convețuirea, la popoarele primitive

Promiscuitatea Irochezilor. — Aspecte curioase ale căsătoriei. — Cazuri tipice din toate continentele

Intr'un recent număr al unui mare cotidian din New-York, cunoscutul reporter Mac Brooclin publică rezultatele interesante ale unei anchete pe care a făcut-o printre locuitorii din acele ținuturi ale Americei și Australiei, care au rămas încă sălbatice.

In special, constatările aventurosului ziarist sunt extrem de curioase în ceeace privește viața intimă și familiară a triburilor de oameni care locuesc regiunile sălbatice ale celor două continente.

*

In regiunea locurilor din America de Nord, trăește tribul de piei roșii numit al Irochezilor.

Acest curios neam de oameni a căror organizare nu este mult depărtată de primitivitate, formează o singură familie. Adica, Irochezii trăesc in comun; la dânșii nu există căsătoria, astfel cà toate femeile sunt respectiv soțiile tuturor bărbaților și la rândul [illegible] toți reprezentanții sexului tare [illegible] soții tuturor convețuitoarelor [illegible] din trib.

La acest original grup de sălbateci legăturile familiare lipsesc aproape cu desăvârșire; ei duc un fel de viață asemănătoare cu „hetairismul" vechilor greci. Toți copiii, atât băeții cât și fetele din trib, sunt frați și surori între dânșii, și ce este mai curios, spun tuturor bărbaților „tată"; iar dela vrâsta de 14 ani tineretul are libertatea să „se căsătorească".

Interesant este faptul că această organizare primitivă a familiei la Irochezi merge până acolo încât părinții și copiii, iar în unele regiuni frații și surorile, au putința să trăiască împreună întocmai ca soți și soție. Acelaș lucru și cu celelalte rude apropiate. In rezumat, irochezul dacă este copil (până la 14 ani) recunoaște pe toți bărbații drept părintele lui, iar dacă a trecut de această [illegible] tuturor femei[illegible]

de oameni tot piei roșii, mai civilizat însă decât irochezii, organizarea vieței familiare a evoluat. Căsătoria se face aici tot pe grupuri, dar nu se admit legăturile matrimoniale între membrii aceleiași femei, frați și surori etc.

Totuși la acest trib de piei roșii căsătoriile prezintă alte aspecte aparte. Când un bărbat voește să se însoare cu o femee, el este liber să o fure dela celălalt soț al ei, fără ca nimeni să-i poată spune ceva. De multe ori este obiceiul ca această „răpire" a soției să fie făcută din alt trib de cât acela căruia aparține bărbatul, pentru a se da legăturei conjugale mai mult farmec.

Când se întâmplă că într'o localitate numărul bărbaților să fie mai mare decât acel al femeilor, atunci fiecare femeie are dreptul să se căsătorească concomitent cu mai mulți bărbați. Aceste cazuri de *poliandrie* nu sunt prea rare; la fel ca și cele de *poligamie*, familii în care bărbații trăesc cu 10 până la 12 femei. Bărbatul este foarte bine întreținut de către femeile sale și el nu face absolut nimic, având doar singura

CEREȚI~PRETUTINDENI
CIOCOLATA ȘI BOMBOANELE
M. STEFĂNESCU
CIVITA
SUNT CELE MAI BUNE
Adevăr

Societatea Comunală de Electricitate

Aduce la cunoștința abonaților săi din străzile notate mai jos că începând de la 23 Ianuarie ora 4 p. m. va da curent trifazat 220 V. pentru lumină și 380 V. pentru motoare;

Str. Carol până la str. Toma Cozma, exclusiv Liceul Militar și inclusiv Cercul Militar, str. Pacurari până la str. Carp inclusiv casele cu No. 33 și 26, str. Carp, Carol, Buzdugan, Gafencu (casele No. 1 și 3), strada N. Gane, Tăutu (din str. N. Gane până în strada Română), str. V. Conta (dela Tufli până la str. Gane), str. Lăpușneanu dela Librăria Șaraga până la str. Banu.

DIRECȚIUNEA

Comercianți și Importatori!

In interesul dv. propriu vizitați

Marele Târg de Primăvară din LIPSCA

de la 2 la 8 Martie 1930

(marele târg technic și de construcțiuni de la 2—12 Martie, textile și articole de sport de la 2—6 Martie)

Vă așteaptă acolo marea industrie și marii exportatori, circa 10.000 expozanți din 21 țări.

Cereți urgente informațiuni la Oficiul târgului sau la reprezentantul onorific pentru întreaga Moldova:

SAMY BRÜCK, Iași, Bul. Ferdinand 9

Reduceri la toate căile ferate, vizele consulare gratuite, etc.

Laboratorul Farmaciei
Dr. D. BECEANU
PIAȚA HALEI
execută analize complecte de urină în cele mai perfecte condițiuni.

Judecătoria Ocolului I Urban din Iași
No. 1854 — 14 | 1 | 930
PUBLICAȚIE

Se aduce la cunoștința generală că prin Jurnalul acestei Judecătorii din 14 Ianuarie a. c. s'a dispus sechestrarea veniturilor imobilului din Iași str. Sărăriei No. 35 proprietatea D-lui V. C. Radu până la concurența sumei de 18.000 lei capital cu procente, plus 900 lei cheltueli de judecată, pentru îndestulerea creditoarei „Soc. de Economie din Urba Iași", numindu-se ca girante pentru administrarea și încasarea veniturilor averei pe Dl. Gh. Cristofan din Iași str. Vladimirescu No. 7 cu onorar de 10 la sută din încasări.

Dată astăzi 14 Ianuarie 1930,
Judecător, Indescifrabil
Grefier, Indescifrabil

Casa Autonomă a Monopolurilor Regatului Român
Direcțiunea Generală a Monopolurilor
de Tutun Iași
Publicație

Se scoate de tutun Iași, vinde prin licitație publică, în ziua de 5 Februarie 1930, orele 10 dimineața, toate vechiculele cu tracțiune animală, utilajelor respective și furajele existente.

Amatorii sunt rugați a prezinta ofertele însoțite de o garanție provizorie de 5 la sută din valoarea oferită.

Licitația se ține în conformitate cu art. 72—83 din Legea Contabilității Publice.

Caetul de sarcini și condițiunile de vânzare se pot vedea la Economatul Manufacturii, în orice zi de lucru.

DIRECȚIUNEA

No. 358.

SOCIETATEA
Talmud Thora Mare
din Podul Roș Iași

Se aduce la cunoștința membrilor Societății, că alegerea comitetului pe un nou period de trei ani, va avea loc în ziua de Duminică 2 Februarie 1930 în localul Societății din Iași șoseaua Națională 2,

Membrii comitetului de ales sunt în număr de 19 persoane, iar lista trebue să fie propusă și susținută de 50 membrii în curent cu plata cotizațiunilor.

Listele se pot depune începând dela 23 Ianuarie 1930 până la 29 Ianuarie 1930 la secretariatul societății, în fiecare seară între orele 19-21.

Dreptul de a alege au numai membrii înscriși și în curent cu plata cotizațiunilor, iar cei rămași în urmă cu plata cotizațiunilor timp de 3 luni, se pot pune în curent pentru a avea dreptul de a vota.

Președintele Comit. Prov.
Șae Goldenberg
Secretar, *Efraim Heimer*

PUBLICAȚIE

Se aduce la cunoștința generală că în ziua de 21 Ianuarie 1930, ora 10 dimineața se vor primi la sediul Regimentului 7 Roșiori „C-V" oferte prin bună învoială pentru aprovizionarea Ofițerilor și trupei cu carnea necesară pe timpul de un an.

Ofertanții se vor prezenta și cu garanția necesară de 10 la sută din totalul cantității oferite.

Condițiunile ce trebuie să îndeplinească carnea sunt cele prevăzute în caetul de sarcini care se poate vedea în orice zi de lucru în orele 8-12 și [illegible]

„GHIAȚA" S.A.R.

pentru Fabricarea Gheței Artificiale și utilizarea frigoriferelor Iași

CONVOCARE

Domnii acționari ai Societății Anonimă „GHIAȚA sunt rugați a se întruni în Adunarea Generală Ordinară și Extraordinară care va avea loc la sediul Societății la Abator - Iași în ziua de 16 Februarie 1930 la ora 10 a. m. pentru Adunarea Generală Ordinară și la ora 12 a. m. pentru Adunarea Generală Extra-ordinară.

Ordinea de zi pentru Adunarea Generală Ordinară

1). Darea de seama a Consiliului de Administrație, Raportul Censorilor și descărcarea de gestiune a Consiliului de Administrație și a Direcțiunei pe anul 1929.

2). Aprobarea Bilanțului și a Contului de Profit și Pierdere încheiat la 31 Decembrie 1929.

3). Ratificarea cooptărilor făcute în Consiliul de Administrație.

4). Alegerea a 3 membrii în Cosiliul de Administrație în locul Domnilor: Dr. Ilie Stroici, Căpitan Gh. Corjescu și Victor Iamandi eșiți la sorți.

5). Alegerea a 3 censori — supleanți.

Membrii Consiliului de Administrație și Censorii eșiți la sorți pot fi realeși.

6). Fixarea jetoanelor de prezență pentru membrii Consiliului de Administrație și Censorii.

Ordinea de zi pentru adunarea Generală Extra-Ordinară

1). Augmentarea capitalului social cu Lei 4.000.000 prin o nouă emisiune de 4000 acțiuni la purtător a 1000 lei și 50 lei pentru chelt. de emisiune.

2). Modificarea art. 2 din statute.

Vor avea dreptul a lua parte la Adunarea Generală Ordinară și Extra-Ordinară toți Domnii acționari cari vor depune acțiunile lor la sediul Societății la Abator cu cel puțin 6 zile înainte de Adunare.

Dacă în ziua de 26 Februarie 1930 nu se va întruni numărul de acționari prevăzut la art. 7 din Statute, Adunarea se va amâna de drept 8 zile adică la 23 Februarie 1030 și se va ține cu orice număr de acționari și cu aceiași ordine de zi.

Consiliul de Administrație.

De vânzare

24 hect. de pământ arabil în satul Vânători, com. Copou.

Informații la Doamna Maria Bongardt, stradela Săulescu 1.

PIERDUT pe strada Palat, în ziua de Luni 13 Ianuarie o poșetă cu 1000 lei și un cek în valoare de 7000 lei asupra Băncei Blank. — Rog găsitorul să-și reție banii și să-mi trimeată cekul pe adresa: Brana Toivi str. Arap 77,

DE INCHIRIAT o cameră mobilată cu intrare separată str. Păcurari 14 sau Carp 3.

LECȚIUNI DE PIANO predă cu preț modest, o doamnă absolventă a conservatorului. A se adresa în curtea Bisericei Golia.

LECȚIUNI de vioară și mandolină, predau conștiincios. Adresa la ziar sub M.

DE INCHIRIAT cameră mobilată, pentru domnișoare sau doamne. Str. Asaki No. 6,

PREDAU lecții matematică și chimie, la elevi de liceu, eventual și pentru curs superior. Preț convenabil. A se adresa la ziar.

PENSIONAR fost funcționar superior la Minister, fiind încă în putere și dornic a lucra, caută post la instituțiuni particulare, cu salar cât de modest. [illegible]resa la ziar sub Cost.

[illegible]rul „Opinia" se găsește [illegible] la ora 1 noaptea la Re[illegible]de sub Hotelul Traian.

INFORMAȚIUNI

x *După cum se anunță, guvernul intenționează să vie cu o lege pentru desființarea Camerelor de agricultură.*

x Concetățeanul nostru, cunoscutul farmacist d. David Herzenberg se află grav bolnav.

Îl dorim grabnică însănătoșire.

x Cu cele două accelerate de aseară, parlamentarii Iașului au plecat la București pentru a lua parte la redeschiderea parlamentului. D. deputat Rang a plecat azi, cu trenul de 8 după prânz.

x D. Țaicu, președintele secției din Vaslui a Camerei de Comerț ieșene, a declarat că nu va trece mult și Vasluiul va avea din nou o Cameră de Comerț proprie.

x După stăruințele d-lui dr. Bulău, serviciul pentru combaterea prostituției va fi instalat în noul dispensar ce se creiază în cartierul Păcurari.

x D. Rudolf Suțu, directorul Cantinei studențești, (aflat în concediu dela redeschiderea Cantinei după serbătorile Crăciunului, pencăutarea sănătății), deși încă bolnav, a renunțat la concediul său de 8 săptămâni obținut de la Universitate, reluându-și de astăzi Luni activitatea la conducerea Cantinei universitare.

x **Curtea cu Juri** a judecat Sâmbătă procesul de lovituri cauzătoare de moarte intentat fraților Neculcea, gospodari din Belcești.

Aceștia erau în ceartă cu frații Stan tot din Belcești, dela un petec de pământ.

In vara aceasta, la o cârciumă izbucnind o ceartă, frații Niculcea au profitat de ocazie și au atras atras în bezna din curtea cârciumei pe unul din frații Stan și acolo l-au ucis în bătae.

Curtea a fost prezidată de d. consilier Volenti. Acuzarea, d. procuror Misihănescu; familia mortului a fost reprezintată din d. Axinte, iar apararea prin d-nii Omer Popovici N. Petrea.

Frații Neculcea au fost condamnați la câte 6 luni închisoare și 80.000 lei despăgubiri.

Azi se judecă procesul de dare de foc întentat comerciantului Iosif Abțug din str. I. C. Brăteanu.

x In com. Bogdana (jud. Tutova) a fost arestat Gh. Aruxandrei care a ucis cu focuri de revolver pe consăteanul său D. Drugă.

x A fost arestat la Podul Iloae soldatul Costache Rusu, dezertor din Reg. 7 roșiori Iași.

x Membrii în comisia de examinare a avocaților stagiari, sunt d-nii N. Gheorghiade și C. Simionescu, iar supleanți d-nii Demostene Botez și Vrânceanu din partea Baroului; și d. I. Leatris, iar supleant d. Florin Sion din partea facultății de drept.

x Parchetul din Bârlad cercetează cazul morții femeii Ilinca Budaci din Stroești (Tutova).

Zvonurile care circulă prin sat, arată că soția ar fi fost ucisă de soț la o beție.

x D. Ștefan Dumitrescu, directorul școalei de Belle-Arte, a fost numit în comisiunea pentru reorganizarea școalelor de arte frumoase.

x Tânărul Const. Vasiliu din Murgeni-Vaslui, umblând cu o pușcă, a împușcat din imprudență pe copilul N. Sterian.

x Membrii Societății *„Propășirea Iașilor"* din Secțiunea Social-economică și juridică, se întrunesc astă seară ora 6 p m. la sediul Asociațiunei Medicilor și Naturaliștor sub Prezidența de onoare a *D-lui Prof. Univ. Eugen Herovanu.*

La ordinea zilei:

1) Efectele social-economice ale desmembrărei Moldovei.

2) Rezultatul intervenționei Societății la Primul Ministru.

Sunt rugați să participe toți membrii.

x **Premii de un milion lei** se vor decerna celor mai frumoase fete din țară, la concursul general dela Sinaia când se va alege „Miss România 1930".

Cea mai frumoasă domnișoară din Iași care va purta titlu de „Miss Iași" și va participa la concursul de la Sinaia, se va alege Duminică 2 Februarie.

Inscrierile se fac la d. L. Paul, secretarul juriului ieșean, la redacția ziarului „Opinia" între orele 10—11 a. m. și 5—6 după amiază.

Până acum s'au înscris numeroase domnișoare.

Concursul va fi cinematografiat.

x Nici până azi n'au venit decretele de numire a d-lor avocați Xenopol și Moscu, în comisia de disciplină, a cefereului, din care cauză și procesele din săptămâna trecută au fost amânate.

x Doctorul **BRENER** *specialist mamoș*, boli de femei, consultații de la 2 până la 6 p. m.

Iarăși furt de mărfuri la C. F. R.

Jefuirea baloturilor cu manufacturi. — O interesă captură în trenul Crasna—Huși

Huși 20. — In nenumărate rânduri autoritățile judiciare din localitate, ca și acele din orașele învecinate, au avut ocazia să descopere și să instruiască, îndrăsnețe furturi ce se comiteau, cu o regularitate exasperantă, în trenuri și în special la vagoanele cu mărfuri.

Intr'o comună din județul Fălciu, în apropiere de linia ferată Crasna-Huși, se aciuiase un cuib de jefuitori, unii din aceștia făcând chiar parte din personalul de lucru din gara Crasna. Situația aceasta constatată în anii precedenți, a avut o durată lungă, fără ca măsurile drastice de stărpire ce s'au luat, de șefii cari s'au perindat, să fi dus la un rezultat satisfăcător.

Hoții violau coletele cu mărfuri adresate comercianților hușeni, nelăsând să le scape mai niciun fel de articol. Ei au arătat o preferință specială coletelor cu ziare ce erau, nu de puține ori, devalizate fără nici o frică, în ciuda reclamanților ce epuizau toate mijloacele de apărare.

Capturarea unei prăzi bogate

Recent, s'a făcut o interesantă descoperire prinzând-se unul din jefuitori, originar din Deleni (o comună din județul Fălciu) pe când își transporta prada de la stația Galați unde funcționase în calitate de lucrător ceferist, spre domiciliul său.

Intr'un vagon de clasa treia, în trenul depe linia Crasna-Huși, a fost prins individul Gh. Codreanu, care depozitase trei baloturi conținând o importantă cantitate de casânci de lână, valuri de pânză și de stofă precum și alte mărfuri de valoare. Unele din aceste purtau marca *„Postăvăria română Cernăuți.* Baloturile intrecând capacitatea coletelor tolerate ca bagaje de mână, și cum ele erau vădit suspecte posesorul lor a fost luat în cercetare de către personalul stației locale.

Răspunsurile individului find cetradictorii și văzându-se că e originar dintr'o localitate unde s'au descoperit în anii trecuți, furturi operate tot pe linia Crasna-Huși, el a fost predat poliției orașului nostru, iar coletele sigilate, s'au reținut în stația locală.

Hoțul încearcă o mistificare

Foarte puțin intimidat, Codreanu a făcut la poliție pe inocentul.

El a declarat că mărfurile sunt cumpărate de la niște marinari italieni aflați la Galați, cu banii proveniți din vânzarea unui pământ din comuna Deleni (locul său de origină) și că aceste mărfuri erau destinate a fi revândute la consăteni. A mai spus că e lucrător la magazia stației Galați și că a ținut să facă un act de comerț spre a-și mări veniturile, câștigul lui fiind insuficient.

Poliția locală, reorganizată cu cadre capabile și inteligente, a înțeles imediat trucul. Toate alegațiunile bănuitului părând suspecte, și ținându-se seama că individul face parte din personalul de lucru la C. F. R. s'a dedus că mărfurile provin din furt.

Adevărul esă la lumină

Intervenindu-se la chestura poliției Galați, s'a primit răspunsul că acele baloturi sunt furate din magazia gării, de unde numitul lucrător a fost îndepărtat de curând pentru fapte incorecte.

Codreanu mai are la activul său și alte fapte pentru care a fost tradus în fața justiției.

Cu actele dresate, a fost predat parchetului de Fălciu care îl va înainta probabil la Galați, pentru terminarea cercetărilor.

Aceiași soartă o vor avea și răufăcătorii care s'au specializat în sustragerea foilor din coletele cu ziare destinate orașului nostru.

Leontin

„OPINIA"
LITERARA ȘI ARTISTICA

(Continuarea din pag. I-a)

lor au ajuns să ruineze câteva din cele mai bune instituțiuni de artă. In consecință, în semn de protest, toate teatrele din Paris au hotărât să suspende reprezintațiile pe timp de zece zile. Teatrul Albert I a recurs la un procedeu mai interesant. El a decis ca în aceste zile să joace în mod absolut gratuit. Fiscul nu va încasa nimic, iar teatrul își va face o reclamă reușită.

Vai de el...

— Bună ziua; pot vorbi cu directorul?

— Da, doamnă, șeful nostru primește totdeauna cu plăcere pe conițele tinere și frumoase.

— Da?.. Atunci spune-i că eu soția lui, vreau să-i vorbesc.

Maltratare polițistă
IN JUD. BOTOȘANI

Botoșani.— Parchetul local a primit o gravă reclamație.

Este vorba de telegrama primită dela d. Grig. Bălărău din Boscoteni-Botoșani, care se plânge că un polițist al urbei Ștefănești, impreună cu 2 sergenți, l-au schinguit grav.

Parchetul a ordonat o serioasă și urgentă anchetă.

Agresiune sălbatecă
la Tg. Frumos

Tg. Frumos 20—In spitalul local a fost internată femeia Catinca Curiciuc (originară din comuna (Strunga), în stare foarte gravă.

Ea a declarat poliției că a fost atacată în marginea orașului de fostul ei concubin Ioan Ciocîrlan care a maltratat-o îngrozitor, lovind-o cu ciomagul în cap. Poliția caută pe agresor.

C.

Adunarea meseriașilor din Podul-Iloae

Podul-Iloae 20. — Duminică a avut loc adunarea generală a Soc. meseriașilor „[illegible]rățirea" din localitate.

D-l M. Țalic Herovici, președinte, deschide adunarea și dă cuvântul D-lor Fav. Meisner și Eli Segall, vice președinți, cari trec în revistă munca depusă de întregul comitet.

D-l Sender Leibovici, casierul prezintă adunării budgetul pe anul în curs și bilanțul pe anul expirat din care rezultă un beneficiu de lei 23.434—rugând adunarea să le aprobe.

Adunarea aprobă întreaga activitate a comitetului care apoi și-a depus mandatul. Mai vorbește d. Aron Herman.

Se numește o comisie interimară compusă din d-nii Haim Haim, Bercu [illegible] Moise și Aron Aronesei, precum și un birou electoral compus din d-nii Bercu Casapu, David H. Nusen și Zaharia M. Lupu. Alegerea noului comitet se fixează pentru 16 Feb. a. c.

Stol.

Convieţuirea, la popoarele primitive
(Continuarea din pag. I-a)

atribuție de soț. Și ce este mai interesant în aceste familii cu atâtea femei, există totuși armonie!

*

O organizare primitivă a societății se întâlnește și la triburile de sălbateci care locuesc insulele Sandwisch din Oceanul Pacific.

Pe insula Hawai trăește un trib de Irochezi care nu admite căsătoria decât pe grupuri consanguine, adecă numai între membrii aceleiași familii, cum ar fi între frați și surori, părinți și copii lor etc.

Un alt criteriu curios după care se efectuează actele matrimoniale, este acel din sudul Indiei (Asia) la tribul de oameni numit *Tamiel*, la care familiile se separă pe generații: toți membrii aceleiași generații sunt la acest neam de sălbateci, soț și soție.

*

Dar organizația cea mai interesantă a familiei, a fost descoperită la un grup de sălbateci negri, care trăesc prin munții Gambieri (Australia). La acest trib de oameni familia este alcătuită pe baza monogamiei: un bărbat nu are dreptul să fie căsătorit, în acelaș timp, decât cu o singură femee. Insă din momentul în care soțul s'a plictisit de respectiva-i conviețuitoare, are toată libertatea să se ducă în sat și să-și aleagă o altă femeie.

Această alcătuire a familiei, în aparență monogamia, dar în realitate *sindiasmică*, se întâlnește la triburile Krakilor și Kumiților.

Sălbatecii din munții Gambieri duc o viață deosebit de interesantă: după o primă procreație este obiceiul că ei își aleg o altă femee; și femeile nu se lasă mai prejos, căci se mărită cu un alt bărbat; astfel că se ajunge ca un Kumit să fie succesiv soțul tuturor femeilor din trib. Și aceasta [illegible]rțuri interminabile, sau [illegible]ionale!..

TRAD.

FAPTE DIVERSE

O BISERICĂ JEFUITĂ IN CENTRUL IAŞULUI

— Furtul dela biserica Talpalari —

Un indrăzneţ furt s'a comis astă noapte la o biserică din centrul oraşului.

Răufăcătorii rămaşi necunoscuţi, utilizând chei potrivite, au pătruns în biserica Talpalari din str. Săulescu. Odată aflaţi înăuntru, hoţii au început să caute bani.

Forţând saltareie, ei au găsit suma de 3000 lei pe care şi-au însuşit.

După aceia răufăcătorii au dispărut fără să fie simţiţi de nimeni. Furtul a fost descoperit dimineaţă când s'a şi sesizat poliţia.

S'au început cercetări.

Incident în piaţa Teatrului

Ofiţerul de poliţie A Preutesei zărind ieri un muncitor cu un teanc de ziare pe str. Căp. Păun, a încercat să-l aresteze.

Au intervenit atunci câţiva comunişti care au sărit asupra poliţistului, scăpându-l pe cel cu ziare.

Poliţistul a putut să re.ie pe unul din ei anume Max Rosner din str. Căpitan Păun care-l lovise.

Muncitorul a fost înaintat poliţiei judiciare care l-a dresat acte pentru ultraj.

S'a stabilit că cel care umbla cu ziare este un comunist din Chişinău, anume Alex. Rotaru, care a dispărut.

Max Rosner va fi înainta astăzi după amiază Parchtului.

Spargere la o cofetărie

Astă noapte o spargere s'a comis la cofetăria Alexandru Speranţă, din str. Cuza Vodă.

Un răufăcător introducându-se prin curte, a scos un ochiu de geam dela uşa cofetăriei şi descuind'o a pătruns înăuntru.

Cu ajutorul unui foarfece hoţui a încercat să deschidă saltarul tejghelei, dar în timpul operaţiei foarfecele s'a rupt în două. După ce a luat câteva dulciuri, răufătorul a dispărut.

Inceputuri de incendii

In cursul zilei de ieri două începuturi de incendii s'au declarat la locuinţele d-lor dr. Sirches din str. Cuza Vodă 9 şi I. Ştern din str. Lăpuşneanu 25.

Focurile au fost localizate înainte de a lua proporţii.

REP.

Raidul internaţional AUTOMOBILISTIC

pentru premiul Monte-Carlo

Ieri a sosit în localitate prima maşină din raidul de automobile pentru Monte Carlo.

Maşina e un „Studebaker" (5380 cm) şi e condusă de d. Abel Blin D'Orimont.

Astăzi şi în zilele următoare până Sâmbătă, urmează să sosească încă 14 concurenţi.

Plecarea tuturor se va face în ziua de 25 Ianuarie dela orele 8.29 la 21.03, dela sediul Clubului Moldovenesc din str. Carol.

Concurenţii vor urma ruta Varşovia—Berlin—Bruxelles—Paris.

Comisari de plecare au fost desemnaţi d-nii dr. Gancevici şi Sp. Sp. Irimescu.

La acest raid internaţional participă şi trei concurenţi români şi anume d-nii Marin Butculescu, Ct. Al. Berlescu şi C. Cantacuzen.

Marile turnee

Reprezentaţiile teatrului american

„New Yorkeres Wagabonds" la „Sidoli"

Succesul recoltat recent de ansamblul „Păsarea albastră" este încă viu întipărit în memoria publicului spectator.

Pentru săptămâna în curs se anunţă la teatrul „Sidoli" turneul faimosului ansamblu american *„New-Yorkeres Wagabonds"* animat de *Eddie Mayo.*

Acesta este un Jushny al teatrului de vagabonzi, gen de spectacol încă nevăzut de către ieşeni.

Teatrul lui Mayo, după cum ne povestesc actorii Teatrului Naţional, cari au avut prilejul să-l vadă vara aceasta la Paris, a avut darul să se evidenţieze şi în marea metropolă, atât de pretenţioasă în materie de artă.

La Bucureşti, teatrul de vagabonzi a jucat 45 zile în şir acelaş program, având teren încă pentru un întreit număr de reprezentaţii.

Un angajament anterior pentru Varşovia, obligă însă pe Mayo să părăsească ţara, şi în trecere spre Cernăuţi se opreşte şi în localitate unde rămâne trei zile.

Ieşenii, desigur, nu vor pierde prilejul să cunoască şi să aplaude pe Eddie Mayo şi teatrul său.

Rex.

Comercianţii continuă lupta

CONTRA PACOSTEI IMPOZITELOR

Şedinţele dela Camera de Comerţ

Şedinţa de Sâmbătă seară a Camerei de Comerţ, a fost liniştită şi interesantă.

După ce s'au rezolvit câte-va chestiuni, de ordin administrativ, au vorbit rînd pe rînd, d-nii Ţaicu-Vaslui, Ţukerman - Vaslui, Schneider, Brener, Solomon Moscovici, Schneer, Zingher-Vaslui, Teper, Vexler, Grunberg, Blau, Iacob şi alţi. Fie care în parte au documentat marile nevoi, ce apasă negustorimea. S'au relevat noile legi fiscale, taxa pe brevete şi în fine faimoasa taxă ad-valorem.

Singura îmbunătăţire pe care d. Cananău crede că a adus-o —zise d. Teper—e ca în loc această taxă s'o incaseze un agent cu şapcă P. T. T.—o încasează unul cu şapca municipiului,—ceia ce pentru noi e tot una.

— „Se apropie momentul— zise d. Brener,—când negustorii nemai putând munci pentru comerţ, vor căuta să se facă funcţionari ai statului".

D. Fred Şaraga vice preşedinte, face o largă expunere a situaţiunei, faţa de fiecare deziderat al negustorimei.

Şi d. Fred Şaraga termină:

— „Nu ne rămâne, de cât să continuăm lupta, — şi în curând un congres general la Bucureşti va transmite celor în drept ecoul plânsului negustorimei din toată ţara".

D. I. Botez, încheie şedinţa, arătând că mişcarea comercianţilor trebue să nu aibă caracterul anarhic, ci să fie demnă, cum se cuvine prestigiului comercianţilor.

Constituirea secţiei industriale

Eri dimineaţă, a avut loc instalarea secţiei industriale; în prezenţa d-lui Vincler, prim preşedinte al Tribunalului.

După formalitatea instalării, d. *Const. Cerchez* mulţumeşte d-lui Vincler, care a ţinut să asiste în persoană.

Urmează să se facă constituirea.

Incep o serie de clipe hazlii. C.c. Costică Cerchez nu vrea să prezideze pe conu Iancu, şi propune ca prezident pe d. Rameder. In fine, teatrul încetează; d. Botez prezidează, şi se procede la alegerea preşedintelui secţiunii. D. Cerchez propune alegerea d-lui Brauchfeld, care însă refuză. Se trece la vot şi d. Cerchez este ales preşedinte al secţiunei, şi implicit vice-preşedinte al Camerei de Comerţ.

Urmează un schimb de cuvintări între d-nii Cerchez şi Botez, şi se stabileşte un acord pentru conducerea comună.

Să-i vedem!

DAN

Un conac jefuit în marginea Iaşului

Atac nocturn. — Pe urmele răufăcătorilor

Un indrăzneţ atac bandîtesc comis ieri noaptea în apropiere de oraş, a fost adus la cunoştinţa autorităţilor noastre judeţene.

•

La marginea satului Cucuteni, de lângă Iaşi, se află conacul unei moşii, proprietatea d-rei Vlaicu.

In timpul iernei d-ra Vlaicu stă cu locuinţa la Tg. Frumos, lăsând toată averea de pe moşie în paza unui vier.

Ieri noaptea, o bandă de răufăcători, mascaţi şi înarmaţi cu carabine, au pătruns în locuinţa d-rei Vlaicu, de pe conac.

Hoţii au spart uşa dela odaia în care se afla casa cu bani, dar au fost întâmpinaţi de către un argat Vasile Prepeliţă. Acesta, vrând să opuie rezistenţă, a fost legat, schingiuit şi băgat într'o cămară de lemne.

Hoţii, au început operaţia, golind toate odăile în care se aflau covoare scumpe, bijuterii şi alte lucruri preţioase.

După ce au încărcat două căruţe pe care le-au transportat la o casă din marginea satului, câţi-va din indivizi rămaşi încă acolo, au fost scos toate vitele din grajd pe care le-au tăiat.

*

Ieri dimineaţă d-ra Vlaicu venind la conac a fost întâmpinată de câţi-va săteni, cari auzind strigătele argatului, s'au îndreptat spre cămara unde era legat spre Vasile Prepeliţă. Acesta a povestit stăpânei despre cele petrecute.

Imediat au fost înştiinţaţi jandarmii, care au început cercetările.

Astă noapte jandarmii au ... să prindă pe vierul Ţalache Ion care dispăruse împreună cu o concubină a lui, Agafia Natalia dela moşia din Vlaicu.

Fiind cercetaţi de către şeful postului, iei au mărturisit jaful.

Cercetările continuă pentru prinderea complicilor.

Valoarea obiectelor furate întrec suma de jumătate milion.

C. Vlad.

Scandal comunist

la o înrunire sionistă

Zioniştii revizionişti au convocat pentru ieri după amează la ora 4, o întrunire în sala „Gheltzer" unde d. Nathan Solomon, preşedintele organizaţiei, urma să vorbească despre conferinţele d-lui Vladimir Jobotinschi.

In toiul conferinţei, un grup de muncitori-comunişti au provocat un scandal infernal nelăsând să se continue întrunirea. Comuniştii au cîntat internaţionala, iar revizioniştii au răspuns intonând imnuri revizioniste.

Neputându-se ţine intrunirea, majoritatea publicului s'a îndreptat în corpore spre sediul organizaţiei revizioniste din strada Halei, unde d. Nathan Solomon şi-a continuat conferinţa în linişte. Numeroase persoane au semnat apoi adeziuni de înscriere în organizaţie.

Revizioniştii afirmă că scandalul ar fi fost provocat de lucrătorii din fabrica Ilie Mendelsohn şi din iniţiativa organizaţiei zioniste centrale.

REP.

x Obesitatea se tratează cu cel mai mare folos,— urmând o cură cu apă de Breazu.

Chestii şcolare

Examenile de definitivat

ale învăţătorilor

Revizoratul local a primit o circulară dela ministerul instrucţiunei publice, prin care arata modul cum se vor face înscrierile la examenul de efinitivat al învăţătorilor.

Astfel revizoratul va întocmi un tablou, ce va fi înaintat directoratului Moldovei şi ministerului instrucţiunei, în care vor fi trecuţi toţi învăţătorii care au 3 ani de de funcţionare efectiv cu titlul provizoriu şi care sunt obligaţi să se prezinte la examen.

Deasemenea vor fi trecuţi în tablou, învăţătorii care nu-s originari din cele 20 judeţe se constitue zona culturală şi care funaţionează de 2 ani, dar care au semnat angajamentul de a fuucţiona în judeţul din care fac parte. Vor mai fi înscrişi şi învăţătorii care au căzut la examenul de definitivat pentru că nu au întrunit media legală (7.00) şi acei care nu s'au prezentat de două ori la acest examen.

Invăţătorii care nu se vor prezenta a treia oară la examenele de definitivat, nu vor mai face parte din corpul didactic.

*

Examenele de capacitate.— Sâmbătă s'a terminat proba scrisă a examenelor de capacitate la limba franceză principală.

Comisiunea examinatoare lucrează sub preşedinţia d-lui P. Grün. Rezultatul tezei se va publica la 31 Ianuarie, iar examenul oral va începe la 3 Februarie;

*

Concedii.—La inspectoratul şcolar a sosit aprobarea concediilor următoarelor învăţători: Ecaterina Mamelea din Popeni-Tutova; Jenică Buca Comăneşti-Soboca Bacău; Eug. Grigoriu dela şcoala No. 1 din Botoşani; M. Breviman dela şcoala No. 1 din Iaşi; Cornelia Cinchi din Domniţa Maria Bacău şi Slătineanu din Gura Slănicului-Bacău.

x *Balul invăţ...* se va avea loc la Iaşi, în ziua de 15 Februarie. In acest scop se fac pregătiri cu asiduitate ... Beneficiul va fi destinat la sporirea fondului secţiei locale a Soc. A. R. P. A.

Lady.

Rouge et noir nu e niciodată la fel

Acelaş Rouge et Noir nu dă niciodată acelaş parfum, dacă e întrebuinţat de persoane diferite. El se îmbină, în fiecare caz, cu mirosul aspru al pielei şi al părului, creiând armonii noui, cari se aseamănă poate, dar numai atât cât pot semăna între ele două persoane, fără a fi nici odată absolut la fel.

Eau de Cologne - Parfum - Poudre - Creme

Veritabil numai în ambalaje originale

Surprize foarte plăcute vă aşteaptă la cumpărarea produselor Rouge et Noir Intrebaţi pe furnizorul D-v. el vă va da explicaţiile necesare

TESTAMENTUL

lui Virgil Holban

Sâmbătă 18 Ianuarie, în prezenţa d-lui preşedinte al Trib. C. Lupu, s'a deschis testamentul regretatului Virgil Holban. Documentul are următorul cuprins:

TESTAMENT

Fiind în deplinitatea facultăţilor mele intelectuale şi dându-mi perfect seamă de tot şi de toate, hotăresc ca după moartea mea, tot ce am şi voi mai avea până în acel moment să rămâie în deplină proprietate scumpei mele soţii Ivona Aurica Holban născută Clopanea, în semn de iubire şi recunoştinţă pentru sufletul ei curat,— pentru inima ei bună şi cinstită.

Scris şi subscris de mine azi 22 Octombrie 1921.

(ss) Virgil Holban

INFORMAŢIUNI

x *Printre consilierii Curţii de Apel din localitate, domneşte o legitimă nemulţumire din cauza felului cum s'au făcut ultimele avansări în magistratură.*

Nici de data aceasta, cei dela Centru n'au dat Iaşului atenţia care i se cuvine.

x D. prefect, V. Petrovanu, a luat măsuri în tot judeţul, punând în vedere atât administraţiilor comunale cât şi legiunei de jandarmi, să controleze preţul la gaz şi sare, care în ultimul timp a fost sporit de către speculanţi.

x *Ştirea despre demisia d-lui Iorgu Iordan, directorul Teatrului Naţional din Iaşi, nu este exactă.*

D. Iordan continuă să conducă teatrul ieşan.

x Primăria a dat ordonanţă prin care reînoeşte preţurile maximale existente la pâne, carne şi la cursele de automobile şi trăsuri.

x Serviciul religios a fost oficiat ieri la Mitropolie de un sobor de preoţi, între care şi diaconul Marius Constantinescu dela biserica Amzei din Capitală.

Răspunsurile au fost date de corul metropolitan.

Ce? Când?

?

Cel mai grandios
Cel mai formidabil
Cel mai fastuos

?

Unde? Ce?

x **Intrunire negustorească.**— Ieri după amiază a avut loc la sinagoga Zisu Herman, adunarea generală a comercianţilor din cartierul Tg. Cucului.

După o dare de seamă făcută de d-l Iancu Zalis, s'a ales un comitet definitiv compus din d-nii Iţic Marcovici, O. Moscu, Ozias Zilberştein, L. Zander, Strul Lupu, M. Marcovici, I. Zalis, F. Herşcovici şi D. Pincu.

Noul comitet se întruneşte Marţi seara la orele 9 spre a examina doleanţele negustorilor din cartier.

x Consiliul facultăţii de drept a împuternicit pe d. decan P. Dragomirescu, să aducă în faţa justiţiei, chestia taxelor şcolare care au făcut obiectul unei campanii de presă în contra facultăţii.

x Dl. asistent universitar Grig. Ghika, a fost considerat de către Ministerul de Instrucţie, ca demisionat din postul ocupat până acum, pe lângă catedra de Drept Roman.

Comisiunea bugetară a suprimat acest post, prin noul buget.

x Astăzi dimineaţă s'a prezintat la legiunea de jandarmi din localitate d. lot. Doroftei, care a fost mutat la Iaşi, în locul d-lui lot. Gheorghe, care a fost mutat la legiunea de jandarmi din Fălciu.

Zilele acestea
la Teatrul SIDOLI
Faimosul ansamblu american
THE NEW-YORKERS VAGABONDS
cu EDDIE MAYO
într'un program nevăzut încă la Iaşi

Noi ne îngrijim dinţii cu
Apa de gură
Săpun şi pastă de dinţi
LEGRAIN

La 25 Ianuarie
are loc la JOCKEI-CLUB
BALUL
Societăţei Pâinea Săracilor
Sunt rezervate surprize deosebite.

Aprovizionaţi-vă cu vinuri
TH. şi D. BĂDĂRAU
la
KAHANE — strada Cuza Vodă
CLECNER — Anastasie Panu 33

INFORMAŢIUNI

— **Faringele** este poarta de intrare pentru afecţiunile căilor de respiraţie. Vreţi să vă feriţi de infecţie?

Luaţi pastile de *Panflavin* apreciate de medici.

— **Domnul CEZAR PETRESCU, acordă autografe la noul său volum „CALEA VICTORIEI", tuturor clienţilor librăriei „Viaţa Românească" unde se primesc înscrieri.**

— Pictorul M, W. Arnold va deschide expoziţia la 15 Februarie 1930 în sala Viaţa Românească str. Alexandri.

D-sa va expune lucrări inedite din Orient, Franţa şi Flandra.

— Domnul Dr. Tzaicu, directorul şi chirurgul-şef al Sanatoriului din Iaşi str. Carol No. 20, fiind ocupat dimineaţa cu operaţiunile chirurgicale, consultă la Sanatoriu numai după amează între orele 3 şi 5.

x *Vârsta femeei o arată tenul....* Intrebuinţând zilnic *crema Khasya*, tenul vă rămâne vecinic tânăr.

Depozit: Farmacia Pollak, str. Ştefan cel Mare.

AVIZ C. F. R.

Se face cunoscut Domnilor Funcţionari dela C. F. R. Iaşi că pot cumpăra orice articole, Imbrăcăminte gata şi de comandă, Manufactură, ştofe şi Pânzeturi etc., în Rate lunare.

Numai la
NOUL PARADIS
str. Elena Doamna No. 1
colţ Tg. Cucului
Proprietar LEON KATZ

LA CERNAUŢI se găseşte ziarul „Opinia" la chioşcul din Piaţa Unirii (halta tramvaiului) precum şi la debitele principale din oraş.

AZI LA TRIANON
2 admirabile filme:
HAROLD LLOYD
(EL)
în cea mai nouă, mai reuşită şi comică creaţie
In Plină Viteză
la care se va râde cu hohote
al 2-lea film:
SPERJURA
puternică dramă
cu LA JANA şi
FRANZ LEDERER

Cunoscutul

maistru frizer *Take Olteanu* din str. Unirei 6, aduce la cunoştinţa clienţilor săi că a închis localul din cauza crizei prin care trece comerţul şi meseriile, neputând face faţă fiscului şi chiriilor insuportabile.

Rog onoraţii clienţi a mă onora cu prezenţa în localul d-lui Vasile Vrânceanu, coafor de dame şi domni din Piaţa Unirei No. 17, unde îi voi servi prompt şi conştiincios.

Dr. GR. DIMITRIU
Asistent al clinicei dermato-sifiligrafică
Medic-şef al secţiei dermato-venerică de la spitalul militar
consultă în fiecare zi

OPINIA

ULTIMA ORĂ

GUVERNUL SE BIZUE pe CONCURSUL COROANEI

D. Maniu răspunde d-lui Vintilă Brătianu

Cluj 20.— Comitetul executiv al partidului național-țărănesc, secția Ardeal și Banat, s'a întrunit ieri la ora 4 și jum. p. m. în localul Camerei de Comerț din Cluj. A prezidat d. Ciceo Pop și erau prezenți d-nii Maniu, Voicu Nițescu, Moldova, Sever Bocu, etc.

*

—D. Iuliu Maniu a făcut un larg [illegible]seu, declarând că vechiul partid național român, în existența lui de 82 ani, a avut de trei ori în mână guvernarea Ardealului.

Știe ce înseamnă a guverna și critică în deplină conștiință partidele care au guvernat țara în ultimii zece ani împotriva voinții naționale. Ultimele trei alegeri averescano-liberale au fost o rușine.

La guvern, național-țărăniștii au depus o muncă dreaptă și cinstită. Regența ne-a chemat ca să stabilizăm leul, pentru că liberalii erau complect discreditați. Am restabilit reputația țării în străinătate prin împlinirea obligațiunilor și întronarea legalității.

Actualmente nu există la noi curente sociale subversive, nici partide ca să urmărească schimbarea actualei ordine de guvernământ. Pot afirma că nu există un pericol comunist.

In ce privește impozitele, am făcut un mic spor, pentru a echilibra finanțele, deoarece guvernele precedente ne-au lăsat o situație deficitară. Vom face economii severe și sperăm că vom putea scădea impozitele.

Liberalii ne atacă cu hipocrizie în chestia „voinicilor". Am spus și o repet că noi organizăm tineretul în mod fățiș, pentru a combate curentele străine și periculoase, și a apăra statul nostru agrarian.

Opoziția invitată să reintre în parlament

Dacă parlamentarii averescani și liberali nu se vor înapoia la datorie, își vor pierde mandatele. Noi le vom face o invitațiune și dacă ei o vor refuza, vom declara locurile vacante și vom aduce chestia în fața corpului electoral.

Concursul Coroanei

Stăm la guvern cu concursul Coroanei și cer partizanilor—încheie d. Maniu—să continue munca în folosul poporului și al regelui.

Despre legea presei

A urmat ședința comitetului de o sută. D. Hațiegan a citit raportul, apoi d. Maniu a declarat că pregătește o nouă lege a presei, cu scopul de a înfrâna abuzurile.

O presă abuzivă cum a fost acea din Ungaria, a dus la prăbușirea statului maghiar. Este necesară bicuirea moravurilor rele însă cu exactitate și bună credință. Nu voim să strangulăm libertatea presei, dar se impun sancțiuni serioase contra calomniilor persoanelor din capul națiunii.

D. Maniu încheie trimițînd un salut presei și anunțînd că va consulta pe ziariști la redactarea proectului.

Aseară primul ministru a părăsit Clujul.

Doi ofițeri români acuzați de spionaj sovietic

Isprava unui soldat dement

Bacău 20.—Acum câtăva vreme a produs o profundă impresvonul lansat de un soldat că doui distinși ofițeri din garnizoana locală ar fi lucrând în favoarea sovietelor de peste Nistru.

Este vorba de D. Maior Buznea Eugen și Căpitan Vasiliu, ambii din Rgt. 4 Artilerie Grea din localitate, primul fost ofițer în armata rusească.

Autoritățile militare superioare sesizate, au întreprins minuțioase cercetări, care au condus la stabilirea următoarelor fapte:

Acum aproape un an, la încorporare, soldatul Pălie Gheorghe declarând că cunoaște meseria de șofer, a fost luat în această calitate de către d. Maior Buznea.

După un timp oarecare maiorul dându-și seama că soldatul este cu desăvârșire străin de această meserie, l-a restituit regimentului de origine, luându-și în loc un șofer autentic. Din răzbunare că a fost dat afară soldatul Pălie Gheorghe a declarat că a trebuit să facă o lungă călătorie cu d. maior Buznea, în Polonia, pentru a ajunge apoi în Rusia Sovietică.

Declarațiile acestea l-au făcut pe Lt. Ciobanu să intreprindă cercetări.

Soldatul a continuat să precizeze că în seara de 4—5 Mai anul trecut ar fi plecat cu d. Maior Busnea și soția d-sale la Chișinău.

Au continuat drumul spre Cernăuii de unde, pe înserate, au trecut granița în Polonia, ajungând la granița sovietică noaptea târziu.

De aci au continuat drumul spre Odessa, unde d. maior Buznea ar fi vizitat mai multe instituții. fiind mereu însoțit de ofițeri și agenți bolșevici. După acestea s'au întors în țară pe același drum.

In posesia unor atât de senzaționale declarații, d. Lt. Ciobanu având calitatea de informator al regimentului său, a raportat cazul.

Corpul de armată a delegat pe d. Colonel Turbatu primul comisar regal, să ancheteze cazul senzațional, ordonând garnizoanei Bacău să pună sub strictă supraveghiere pe d. maior Buznea și Cpt. Vasiliu, desemnat ca complice.

Rezultatul cercetărilor a fost că soldatul Pălie a mărturisit că cele arătate au fost pure invenții și că în momentul convorbirii cu d. Lt. Ciobanu, era sub presiunea alcoolului. A declarat că adesea i se întâmpla [illegible] adică

Față de aceste constatări, d. comisar regal Col. Turbatu a stabilit complecta nevinovăție a d-lui maior Buznea și a cumnatului d-sale d. căpitan Vasiliu, dispunând închiderea dosarului.

Ofițerimea din garnizoană și toți cetățenii cari cunosc cazul au primit cu satisfacție rezultatul.

Coresp.

Criza exportului de porumb

Polonia ne-a răpit piața germană

Recolta noastră de porumb în anul 1929 a dat 625,000 vagoane, față de 275,000 vagoane cît am recoltat în anul 1928. Avem disponibilități pentru export de circa 3 milioane tone (300,000 vagoane), din care până acum n'am exportat decât vre-o 5000 vagoane.

Piața cea mai bună de desfacere a porumbului nostru este Germania, unde se importă anual 3 milioane tone porumb. A survenit însă acordul germano-polonez, în baza căruia piața germană se va aproviziona cu porumb din Polonia.

Acest acord, lovește grav în exportul nostru. și va spori criza în care se zbat agricultorii romîni.

Va trebui să căutăm alte debușeuri, unde deasemenea venim în concurență cu Jugoslavia, Ungaria și Bulgaria care au și ele un total de circa 200,000 vagoane porumb, disponibile pentru export.

Guvernul ajută fabrica Reșița

București 20 — In scop de a combate șomajul la fabrica Reșița, guvernul a hotărât să plătească fabricei, în cursul acestei luni, suma de 100 milioane lei din datoria de 150 milioane, a statului, pentru diverse furnituri. Deasemenea, căile ferate vor cumpăra cele 80 locomotive confecționate la Reșița.

x Cu „Coricol" înlăturați, fără dureri, bătăturile.
Depozit: Farmacia Polak, str. Ștefan cel Mare.

In preajma conferinții navale

Inarmările navale ale Germaniei

INGRIJOREAZĂ DIN NOU ANGLIA

— Noul tip formidabil al crucișătoarelor germane. —

Berlin 20. — Cu toate că Germania nu participă direct la Conferința internațională a dezarmării navale, totuși cercurile politice acordă o mare atenție consfătuirilor dela Londra. După toate probalitățile se va discuta la Conferința dela Londra, unde după toate posibilitățile se va supune unei revizuiri și convenția de la Washington asupra mărimei unităților navale, și chestiunea înarmărilor navale germane, deoarece primul crucișător german este considerat de specialiști ca cel mai periculos tip printre vasele de război.

In practică e vorbă de chestiunea, câte asemenea crucișătoare poate construi Germania în anii viitori. Construcția lor rapidă într'un timp când toate marile Puteri reduc vechiul tip al imenselor crucișătoare, ar putea deveni ușor periculoase actualelor raporturi de forțe pe mările mondiale.

Ziarele germane au reprodus zilele acestea din „Observer", părerile cunoscutului specialist Mr. Garvin, care îndeamnă Marile Puteri ca să ieie în discuție chestiunea noului crucișător.

Autorul deduce că cuirasatele german înseamnă un nou impuls la concurența internațională în direcția construirii vaselor de război.

Amiralitatea engleză trebue să-și pună întrebarea, câte noui crucișătoare engleze ar fi necesare pentru a se distruge un singur crucișător german de tip nou.

După părerea lui Garvin „Ersatz-Preussen" este incomporabil în lupta contra blocadei și în turburarea comerțului. Forța acestei unități navale este de așa natură, încât conflictul Anglo-american asupra cuirasatelor de zece mii tone trece pe planul al doilea. *Crucișătorul german e construit în mod atât de desăvârșit, încât ar putea scufunda toate vasele de război care l-ar ajunge și este în același timp în stare ca să scape tuturor vaselor ce l-ar putea scufunda pe el.*

SINUCIDERE

Bucureşti 20.—D. Mihail Nagel, șef de serviciu la Societatea tramvaelor, s'a sinucis ieri cu arsenic, la locuința sa din str. Știrbey 62. Nefericitul a murit la spitalul Bracovenesc.

Cumpărați timbrul antituberculos; contribuiți prin aceasta la întărirea neamului.

ORA 3

REGENȚA PERMITE un act revoluționar?

Senzaționala acțiune a d-lui general Averescu

Bucureşti 20. — Generalul Averescu a convocat pe juriștii partidului poporului, pentru a-i consulta asupra acestei chestiuni:

Legea administrativă este anti-constituțională și aplicarea ei înseamnă un act revoluționar. Dacă Regența a sancționat și permite aplicarea legii, poate fi făcută răspunzătoare pentru că se asociază la un act revoluționar?

Se înțelege că acest gest al generalului Averescu provoacă senzație în lumea politică.

S'a tranșat chestiunea optanților

Inchiderea conferinței dela Haga

Haga 20, — In tot cursul nopții au continuat tratativele pentru înlăturarea ultimelor dificultăți. Și rezultatul a fost încununat de succes.

Azi dimineață la ora zece conferința s'a închis prin semnarea în ședință publică a protocolului final. Acest protocol cuprinde o înțelegere pe baza căreia se vor crea două Case Comune (casa A și casa B).

In prima Casă, Ungaria va depune anuitățile provenite din reparațiuni, în valoare de zece milioane franci aur.

Din această sumă vor fi despăgubiți toți optanții maghiari pentru bunurile lor expropriate.

Din casa B vor fi satisfăcute toate cererile de altă natură, ca pretențiile habsburgilor, etc... In casa B, Ungaria va plăti anuități în valoare de 12 milioane franci aur după anul 1943.

Pînă atunci, adică pînă la 1943, Ungaria va achita cele zece milioane pentru optanții maghiari. In modul acesta s'a tranșat chestiunea optanților, urmînd ca statele succesoare să plătească restul.

Marile puteri se obligă a plăti 60 milioane franci aur în Casa B. Iar tribunalul internațional de arbitraj din Haga va decide care pretențiuni trebuesc satisfăcute din această sumă.

Până s'a ajuns la acest ultim acord, au avut loc tratative aprinse.

FRAMÎNTARI ÎN GUVERN

D. Răducanu nu vrea să plece

Bucureşti 20. — Pentru remanierea guvernului s'a hotărît ca d. D. R. Ioanițescu să treacă în locul d-lui Răducanu, iar d. C. Angelescu, actualul vice-președinte al Camerei, să fie numit subsecretar la interne.

Dar d. Răducanu refuze să primească atât demnitatea de ministru al țării la Berlin, cât și aceia de director al creditului agricol D-sa ține neapărat să-și păstreze locul în guvern.

*

D. Vaida Voevod și-a amânat sosirea în țară cu încă zece zile.

Parlamentul va lucra pînă la Paște

ȘI APOI VA LUA VACANȚĂ PANĂ IN TOAMNĂ

Bucureşti 20.—Azi după amează se redeschid corpurile legiuitoare. După ședința Senatului, va avea loc o consfătuire a majorităților. D. Iuliu Maniu va face un lung expozeu politic.

Guvernul a hotărît ca parlamentul să-și termine lucrările pînă înainte de serbătorile Paștelui. Apoi corpurile legiuitore vor lua vacanță pînă la 15 Octombrie viitor.

Adunarea națională în Spania

și acțiunea contra dictaturii

Madrid 20—Aseară a expirat termenul fixat pentru admiterea membrilor în noua adunare națională din Madrid.

Au refuzat să facă parte din această adunare, toți foștii președinți ai corpurilor legiuitoare, precum și reprezintanții baroului și ai muncitorilor.

Prin asemenea atitudine, aceștia s'au declarat din nou contra dictaturii.

Cum se poate deosebi Ciorapul
„MONICA"
veritabil de cel falș?
DE MATASE are marca în ajur în marginea de sus, iar în vârful tâlpei e lipită o etichetă de aur cu marca „MONICA",
DE FIL D'ECOSSE ȘI VOIL în afară de marca în ajur din marginea de sus, cuvântul „MONICA" e direct tipărit pe talpă.
Refuzați orice ciorap care nu are ambele mărci și în genere orice contrafaceri.
Depozitar general pentru întreaga țară
„SOLAVICI"
BUCUREȘTI LIPSCANI 37

INFORMAȚIUNI

x Ministerul de Instrucție a acordat un nou concendiu, până la Februarie, d-lui profesor universitar I. Leatris.

x Fruntașii național-țărăniști au ținut ieri mai multe întruniri în județ.

D. V. Petrovanu, prefectul județului, împreună cu d-nii senator Ciurea, inspectori Bontaș și Băleanu și prof. Cădere, au asistat la trecerea oficială a comunei Covarna dela jud. Fălciu la jud. Iași.

Au mai avut loc întruniri la Osoi, Tomești, la care au vorbit d-nii Theodor Jelea, Cristea, Traian Jel a și alții.

x Azi la prânz a avut loc o consfătuire la prefectura de județ, în prezența d-lui ing. C. Hoisescu, în vederea instalării directoratului regional.

Ocaziune
De vânzare un piano, semicoadă, marca mondială, montura englezească; în stare perfectă.
A se adresa la ziar sub C.

Epitropia Generală
a Casei Spitalelor și Ospiciilor
Sf. Spiridon din Iași

Face cuoscut, că în ziua de 6 Februarie a. c. ora 10 a. m. va ține licitație publică cu oferte închise, în cancelaria acestei Epitropii, din Iași, strada I. C. Brătianu No. 144, pentru închirierea pe terman de trei ani, începător de la 23 Aprilie 1930, a apartamentelor din imobilele urmăloare:

1) Apartamentul situat în imobilul din Iași, strada Ștefan cel Mare No. 8, compus din; trei camere, bucătărie și o dispărțitură pentru lemne, ocupate actualmente de Dl. M. Horovitz.

Garanție provizorie va fi de 2000 lei în numerar, ori efecte garantate de Stat, iar cea definitivă de 10 la sută la suma ce va rezulta la licitație.

2) Apartamentul situat în imobilul din Iași, strada Ștefan cel Mare No. 36, compus din: una prăvălie la stradă, una camară în dos, și closet în curte, ocupate actualmente de Dl. M. Hulchiver.

Garanția provizorie va fi de 4 mii lei, iar cea definitivă 10 la sută la suma ce va rezulta la licitație.

3) Apartamentul situat în imobilul din Iași, strada Ștefan cel Mare No. 88, compus din: una prăvălie la stradă și una cameră, ocupate actualmente de d-nii I. L. Morgan și I. L, Holtzman.

Garanția provizorie va fi de 5000 lei, iar cea definitivă de 10 la sută la suma ce va rezulta la licitație.

4) Apartamentul situat în imobilul din Iași, strada Ștefan cel Mare No. 38, la etaj în curte, compus din: patru camere, una bucătărie, magazie, sală de baie, closet și drept comun la antret, ocupate actualmente de Dl. Heinrich Silberman.

Garanția provizorie va fi de 4.000, iar cea definitivă de 10 la sută la suma ce va rezulta la licitație.

Condițiunile de închiriere se pot vedea în orice zi de lucru la serviciul technic al Casei.

Art. 72—83 din legea contabilității publice, vor fi aplicabile la licitație.

Vreți să biruiți tuberculoza? Cumpărați și răspândiți timbrul antituberculos.

INSTITUTUL DE ELECTRO-RADIOLOGIE
Dr. ROSENTHAL
Specializat la Paris
Asistent Universitar,
Medic radiolog de Spital.
Radioscopie, Radiografie, Radioterapie superficială și profundă, Diatermie, Raze Ultra-violete.
Piața Unirei No. 3
Cons.: 9-10 a. m. și 2-6 p. m.

DOCTORUL
R. DAMSKER
str. Ghica-Vodă No. 44-46
MEDICINA INTERNĂ,
SIFILIS și GENITOURINARI
tratează prin
BAI DE LUMINA și DIATHERMIE
Bolile interne, reumatismul, guta nevralgii, etc.
Bolile urinare și boli de femei
Cons. 8—11 a. m. și 3—7 p. m.

Doctor A. Dascăl
BOLI DE COPII ȘI INTERNE
VENERICE ȘI SIFILIS
Tratamentul radical al Blenoragiei acute și cronice; al sifilisului în toate perioadele boalei. Băi de lumină, Raze Ultraviolete.
Consult. 8-10 a. m. și 2-8 seara.
Iași, str. Cuza Vodă No. 42
vis-à-vis de Camera de Comerț

Doctor Max Ochin
Specializat la Paris în
BOLI INTERNE
(inimă, plămâni, stomac, ficat și intestine).
Consult. între 4—7 d. a.
în str. Bărboi No. 17 bis

Epitropia Generală
a Casei Spitalelor și Ospiciilor
Sf. Spiridon din Iași

ANUNCIU

Se aduce la cunoștința publică, că în ziua de 3 Februarie 1930, orele 11 a. m. se va ține în Camera Epitropiei licitația publică cu oferte închise, pentru aprovizionarea depoului Farmaciei Centrale, cu medicamentele și [illegible]nsamentele necesare pentru anul 1930.

Condițiunile de predare [illegible]stele de medicamentele și pan[illegible]mentele necesare, se pot vede[illegible] fiecare zi de lucru la Serviciul Activ, și la D-l Șef Farmacist a Casei, între orele 9—12 a. m.

Garanția provizorie va fi de 10 la sută din valoarea ofertei.

Ofertele vor putea fi în total pentru toate materialele cerute, sau în parte numai pentru unele din ele.

Aplicați pe orice scrisoare timbrul profilaxiei tuberculosei; contribuiți prin acesta la întărirea neamului.

Laboratorul de
Radiologie și Electrotherapie
Dr. N. DABIJA
Medic radiolog al Clinicei Medicale
Boli Interne și Radiologie
Diagnostic și tratament cu
RAZE X.
Electrotherapie: diathermie, ultraviolete, foto-thermo-therapie, etc
Consult.: 3—6
Iași, strada Sfi. Atanase 4

ANUL XXVI No. 6810

3 LEI EXEMPLARUL

ABONAMENTE
Lei 100 . . . . pe un an
" 500 . . . . . 6 luni
" 300 . . . . . 3 "

ATELIERELE TIPOGRAFICE:
IAȘI, — STR. LĂPUȘNEANU 37

OPINIA

ZIAR POLITIC COTIDIAN

...și la
ADMINISTRAȚIA ZIARULUI
Iași, — Strada Lăpușneanu 37

Telefoane: Redacția 391, Administrația 394, Serviciul de noapte 367

BIBLIOTECA UNIVERSITĂȚII IAȘI

...anica deponenților

Manifestările exterioare ale forțelor, care conduc colectivitățile, nu lipsesc niciodată de impetuozitate.

Puțin deprinsă să judece, colectivitatea își formează părerile pe cale de sugestie. Contagiunea mentală și nu logica, stă în mod permanent, la baza factorilor obicinuiți ai opiniilor mulțimei.

Un simplu gest, o vorbă aruncată de pe o estradă, pot pune imediat în mișcare voințele inconștiente ale celor mulți.

O formulă spusă pe șoptite devine adesea ori o credință mistică.

Intr'o sală de teatru, ajunge ca un singur spectator, incomodat de mirosul unui calorifer, să se ridice precipitat de la locul său, pentru ca întreaga asistență, fără o prealabilă cercetare, cuprinsă de panică, să se repeadă spre ieșire, socotind că într'un colț al scenei flăcările au început să devoreze clădirea!

S'a vorbit și se vorbește de câtva timp de fuzionarea unor bănci din localitate. O știre care nu are nimic îngrijorător în sine. A fost deajuns însă, ca să se șoptească, că băncile sunt silite să recurgă la o atare măsură pentru a-și ascunde situațiunea lor precară, sau ca un șofeur concediat de la una din bănci să afirme, că nu se mai restitue depozitele,—pentru ca deponenții cuprinși de panică, să asedieze instituțiunele de credit, cerând restituirea depozitelor lor de bani.

De sigur, nimeni nu poate contesta, legitimitatea grijei pe care fiecare o poartă banului său. De cât un lucru; deponenții nu par a-și da seama de faptul că o bancă, chiar solidă și chiar în momentele de cea mai desăvârșită prosperitate economică, nu se găsește totdeauna în măsură de a restitui imediat depozitele încredințate ei spre fructificare. Cu atât mai mult ea nu poate avea această posibilitate într'un moment de jenă financiară ca acel în care ne găsim în momentul de față.

Deponenții, par a nu voi să conceadă, că una este să depui bani spre fructificare și alta înseamnă a-i depune numai spre păstrare.

In primul caz, deponentul reclamând dobânzi pentru banii săi, banca nu-i poate imobiliza în tezaurul său, căci atunci ea nu ar avea putința să plătească aceste dobânzi. Și de vreme ce deponentul cere dobânzi și cât mai ridicate posibil, instituția de credit, căreia îi sunt încredințați banii, se găsește în obligațiunea imperioasă de a-i specula, plasându-i în împrumuturi cu termene fixe, termene la care cele de mai multe ori în momentele de criză, debitorii nici nu sunt în stare să restitue integral sumele împrumutate. De unde dar ar avea banca posibilitatea să restitue în totalitatea lor în acelaș timp toate depozitele când i s'ar cere aceasta, chiar dacă ele ar fi la vedere?

Panica deponenților și nerăbdarea lor, nu poate duce de cât la un singur rezultat, în momentul de față: la îngreuerea situațiunei băncilor și la punerea lor în imposibilitate de a retrage banii plasați în comerț. Iar atunci când această panică ia proporție și se întinde la toți deponenții de pe o piață, la o perturbare generală a acelei piețe, deopotrivă de dăunătoare atât pentru instituțiunele bancare cât și pentru deponenți.

In tot cazul, o atare panică nici nu-și are rostul ei, atunci când se vorbește de fuziunea unor bănci.

Fuziunea instituțiunelor comerciale, constituie o practică obicinuită în timpurile de criză economică și de multă vreme intrată în uz în occident și mai ales în Germania.

Aceste operațiuni conduc, în mod automat, prin comprimarea cheltuelilor, prin reducerea funcționarilor, a directorilor, a consiliilor de administrație, a localurilor, a impozitelor etc. la o economie de cheltueli și deci la o consolidare a instituțiunilor care fuzionează.

Ori ce ala... fuzionarei b... fără rost ș... nu pot fac... atât comerțului...

lor bancare locale, cât și lor însăși.

E drept, inițiativa luată de Banca Națională, pornită — trebue să o recunoaștem—cu lăudabila intenție de a scădee dobânzile curente, prin reducerea cheltuelilor de administrație, și de a ajunge la o mai normală funcționare a instituțiunelor de credit din țară, capătă un început de executare, într'un moment cu totul nepotrivit. Nu ne îndoim însă că cumințenia conducătorilor institutului nostru de emisiune, va ști să găsească soluțiuni potrivite momentelor critice în care ne găsim, pentru ca fără zdruncinări să se ajungă la rezultatul dorit.

M. A. BADAREU

Un canal spre Marea Neagră
în legătură cu Siretul și Iașii

O societate anglo-americano-germană, studiază actualmente proectul construirei unui canal între Marea Nordului și Marea Neagră.

Ziarele germane afirmă că acest canal va fi legat cu râul Siret în Moldova, și va trece prin Iași și Cernăuți.

Cheltuelile de construcție le va susține societatea, în schimbul concesionării pe timp de 25 ani a exploatării canalului. In acest scop se vor face propuneri guvernelor german, polon și român.

Construcția va dura 4 ani.

Să fie adevărat?

Kerenski pentru dictatură

D. Kerenski fostul conducător al Rusiei, care se află actualmente la Paris, întrebat de ziariști ce crede despre starea actuală a republicei sovietice a declarat:

— „Starea actuală a Rusiei este foarte dificilă, mai cu seamă din cauza țăranilor care preferă să-și ardă recoltele, de cât să le deie pe mâna cooperativelor. Rusia trebue pusă la un regim dictatorial, de către un om energic și popular, care să impue poporului și al cărui cuvânt să fie slovă de evanghelie.

„Așa cum e condusă astăzi Rusia, tinde spre țarism. Timpul îmi va da dreptate".

„OPINIA"
LITERARA ȘI ARTISTICA

vorbe...

Poveste veche...

Se împrieteniseră „el" și „ea". Se primblau împreună, studiau împreună, discutau împreună.

Prietenia lor însă atrăsese atenția mahalalei, și începură șoapte ironice.

— „Ai văzut cum s'a agățat de el? Crede că are s'o ieie în căsătorie? sau — „Ii învârtește fetei capul? Ii cântă florile dalbe. Se vede că fata are parale".

Și vorbele mahalalei au ajuns la urechile tinerilor. Iar ei au hotărât să se despartă.

Vorbele pizmașe însă n'au încetat.

— „Degeaba s'a agățat de dânsul. E băiat deștept. S'a lăsat de ea când a văzut că n'are parale". Sau: — „E un bleg dacă și asta l-a aruncat".

Au ajuns și vorbele acestea la urechile tinerilor. In ciuda palavrelor s'au întâlnit iarăși, s'au primblat din nou și „gura lumii" și-a continuat urâta meserie.

O poveste simplă, comună, veche și totuși mereu nouă și dureroasă.

int.

...și fapte

Radiofonia în combaterea analfabetismului

In Brazilia numărul analfabeților este mai mare ca în oricare stat civilizat din lume. Pentru a veni oarecum în ajutorul populației, și a o pune în contact cu noile producții literare, științifice și medicale, în fiecare seară dela 9—11 se citesc prin radio nuvele, articole științifice și sfaturi medicale. Primăriile tuturor orașelor braziliene au înființat săli speciale pentru acest scop, unde în fiecare seară se întrunesc mii de oameni.

Medicament

Marele dramaturg Ibsen nu trăia ... bine cu soția lui, femee ... și foarte capricioasă. De...

(Continuarea în pag. II-a)

URAGANUL ÎN VEST

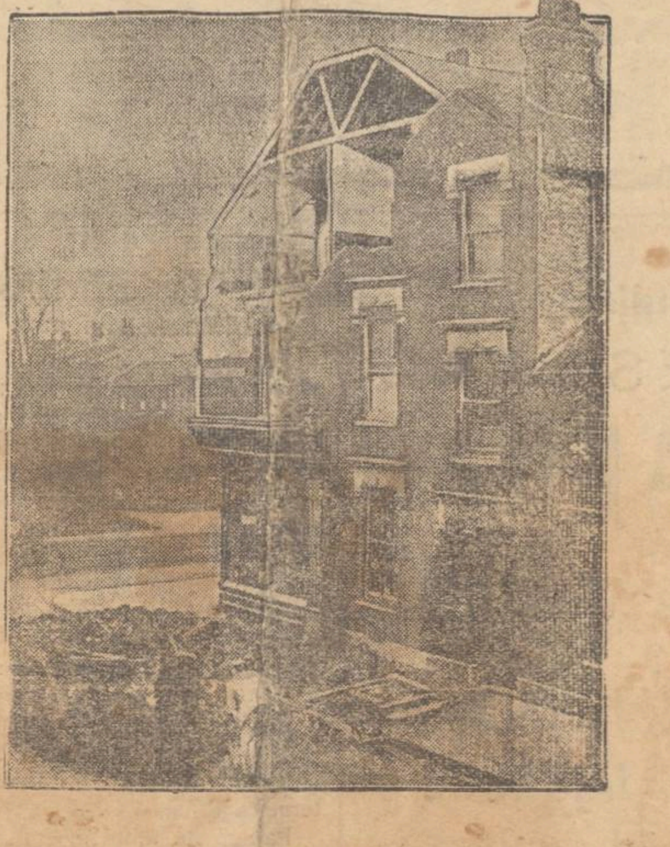

Uraganul continuă să facă ravagii în Franța și Anglia. Clișeul nostru reprezintă o casă la periferia Londrei, greu avariată de furtună.

DIN TOATA LUMEA

Filantropie. — Cunoscutul industriaș american John D. Rockefeller a donat zilele acestea suma de 800.000 dolari (circa 132 milioane lei) bisericei baptiste din America, pentru îngrijirea institutelor de întreținere a bătrânilor și nebunilor de sub auspiciile acestei biserici. Rockefeller mai donase luna trecută 100.000 dolari pentru acelaș scop.

Secretarul particular al marelui industriaș a socotit că până acum d. Rockefeller a cheltuit pentru opere filantropice ... milioane dolari (circa 99 miliarde lei).

Frumușică sumă.

*

Locomotiva cea mai rapidă din lume a fost construită zilele acestea în Anglia și poartă denumirea de „Pasărea zburătoare". Locomotiva are o greutate de 170 mii kg., și parcurge 120 km. pe oră.

Ca să arătăm și mai mult iuțeala cu care merge această mașină, e destul să precizăm că distanța Iași-București, poate fi parcursă în mai puțin de 4 ceasuri.

*

Când femeia e prea liniștită. — La Hamburg (Germania) s'a judecat zilele acestea următorul interesant proces de divorț.

Heinrich Weiber s'a căsătorit acum doi ani cu o fată frumoasă, bogată, cultă, dar care avea un singur defect,... vorbea puțin. Puteau să treacă zile întregi, fără ca femeia să scoată o vorbă. Văzând că în doi ani, Heinrich Weiber nu poate deslega limba soției sale, a decis să divorțeze. Justiția i-a despărțit.

Se vede treaba că pe cât de rău e când femeia vorbește prea mult, tot pe atâta de rău e când vorbește prea puțin.

*

Victimele gerului. — In vestul Statelor-Unite domnește un frig nemai pomenit. In ultimele zile s'au adus la spitale peste 100 oameni înghețați, din care 30 au murit imediat.

Pe străzi și pe drumurile ce leagă orașele, se strâng zilnic zeci de morți și răniți din cauza gerului. Troenile de zăpadă împiedică circulația trenurilor.

Scăderea monedei spaniole

Guvernul din Madrid a luat măsuri urgente pentru a opri scăderea bruscă a pesetei (moneda spaniolă). Dar nu s'a obținut rezultatul dorit, iar scăderea monedei a continuat în chip inexplicabil.

Deaceia, guvernul spaniol a decis să invite câțiva specialiști străini (întrecare și pe d. Charles Rist) care să studieze chestiunea și să găsească soluții.

Actualități politice

Șah la Regență

Se știe că intervenția d-lui Vintilă Bratianu la Regență, n'a avut succesul dorit. De aceia, șeful liberal a anunțat că face apel la țără; în timp ce d. Maniu a putut declara la Cluj că guvernează mai departe, cu concursul Coroanei.

In sprijinul d-lui Bratianu, a sărit și d. general Averescu. Și a făcut-o în forme drastice, cum se manifestă deseori d. general. Șeful averescan insinuiază, pur și simplu, că Regența ar putea fi trasă la răspundere, pentru acte anti-constituționale..!

Neseriozitatea lucrului este evidentă. ... opoziția a luat calea amenințărilor, pentru a smulge puterea. Și e adevărat că această cale a dus la succes pe vremuri.

Dar dacă și guvernul ar recurge la aceleași amenințări?

Incurcătura d-lui Maniu

In interviewul acordat „Adevărului" cât și în expozeul de la Cluj, d. Maniu a afirmat că bandele de „voinici" sunt organizate pentru a combate mișcările socialiste și comuniste.

Și în acelaș expozeu, d. Maniu afirmă că n'avem în țară curente sociale subversive și nu există pericol comunist.

Această contrazicere ridicolă dovedește că d. Maniu nu-și poate justifica aventura sa „voinicească".

X.

Moldova nu poate rămânea ciopârțită

Cu înființarea directoratelor regionale, după prevederile nouei legi administrative, Moldova a suferit o grea lovitură. Dintr'un condei, guvernanții noștri, au desprins de la directoratul Moldovei, 4 județe: Dorohoi și Fălticeni de la nord și Covurlui și Putna de la sud. Adică, i-au șters Moldovei: capul și picioarele!

Ce-au urmărit cu aceasta guvernanții noștri — în majoritate Ardeleni—nu-i greu de ghicit. Să dea o lovitură grea Iașului, vechi centru istoric și cultural, orașul celor două uniri; a doua capitală a țării. Gravitând toate județele Moldovei spre Iași—cu înființarea directoratului—poate că acest oraș s'ar mai fi desmorțit din punct de vedere economic și comercial. Răpluindu-i-se însă, în chip crud și nedrept, cele 4 județe, Moldova pierde legătura cu Dunărea și Galațul, cel mai mare port dunărean.

Ne mirăm însă, de două lucruri:

*1) Cum de au uitat frații noștri Ardeleni, că soarta desrobirii lor definitive și, cu oricâte **jertfe**, nu s'a hotărât nici la **Cluj**, nici la Oradea sau la Arad, ci în Iașul istoric, în orașul celor două uniri, și în **baea de sânge** de la Mărăști și Mărășești?*

2) Oare, pentru jertfele pe care le-a făcut Iașul și toată Moldova în timpul ocupației germane, adăpostind Dinastia, guvernul, parlamentul, armata și pe toți refugiații, se cuvenea acum să fie tratată cu atâta vitregie ?!.

3) Când celelalte provinciii au rămas în vechile lor frontiere, cum de nu și-au închipuit cei de la cârmă, că această răsluire nedreaptă va scandaliza pe toți Moldovenii și că nu se vor lăsa să fie tratați în acest chip ?! Nădejduim, că se vor ridica mereu glasuri de protestare.

*Nouă nu ne vine a crede, că locuitorii din Dorohoi și Fălticeni vor spune de acum înainte, că's **„bucovineni"**, ca să facă gustul fraților „de dincolo". Deasemeni, nici putnenii și covurluenii, adică locuitorii din Vrancea și cei din Cudalbi, nu vor spune că's **„munteni"**!...*

Soarta războiului nostru s'a hotărât în tranșeele moldovene—la Mărăști și Mărășești—în Putna. Dar de acum, în școli, oare elevii vor învăța, că soarta războiului s'a hotărât în Muntenia?!

Credem că nedreptatea se poate încă repara. Dar repetăm, că actualii parlamentari moldoveni, când e vorba de viața și viitorul Moldovei, înscriu o pagină care nu-le face cinste—excepție făcând d-l prof. Râșcanu—în istoria acestui colț de țară, care a dat țării atâția oameni iluștri! Cine spunea că demisiile în alb sunt numai un moft?!

Pr. N. Holoroabă

Cronica ...

CONCERTUL IV SIMFONIC

Succesul d-lor A. Ciolan, I. Sibianu și Th. Lupu

Avizați la propriile lor mijloace și spre consolare de mărinimia cu care Moldova a fost mutilată,— ieșenii izolați în „turnul de fildeș",.. (ceia ce nu e tocmai o notă de laudă!!) strâng tot mai mult și cresc rândurile iubitorilor de cele estetice; apropiindu-se cu încredere de arta alinătoare și desfătările pur-spirituale: E un semn bun!

Una dintre acestea, a fost și *al IV-lea Simfonic*, înfăptuit tot grație sforțărilor uriașe ale dirigentului *Ciolan*, care trebue să lupte cu: „cele văzute și nevăzute", spre a învinge și inerția și neîncrederea, și curentele ostile, cu intrigile meschine ce nu lipsesc,— fiind destui acei cari neputând crea nimic, măcar să strice și ei ceva să se afle'n treabă, ori să-și dea importanță!

Un public select și mult mai numeros—ne-a oferit bucuria să constatăm învălmășală la ghișeu, iar în timpul Concertului un entuziasm larg și spontan,—aclamând pe iscusitul conducător,—pe virtuosul artist violoncelistul Lupu, ce e încă o mândrie și nădejde a Iașului,—precum și pe compozitorul Sibianu,—o frumoasă prezentare cu „balada" sa.

Atracția zilei a și constituit-o ... piesă de rezistență ... Simfonie fantastică și solistul Teodor Lupu.

După revelațiile—încununate de succes deplin ale d-relor **Rodica Sutzu,— Alice Teodorescu** și **Lucia Burada**,— *Lupu* îndreptățește o nouă nădejde.

S'a executat: *Glazounov*: „Stenka Razine" poem simfonic, *Boellman*: variațiile simfonice pentru *violoncel* și orchestră, și *H. Berlioz*: „Simfonia fantastică".

Glazounov din școala Korsakoff, se inspiră din tezaurul muzicei populare și tradiții ruse pe care le pune în lumină prin bogata orchestrație. Stenka Razin întrupează pe eroul — de tristă aducere aminte, hatmanul crud ce îngrijise sterpele și regiunea Volgei,—primul fiind brodat chiar pe arhi-cunoscutul: *Volga*,— sau: „Ei uhnim",—finalul fiind foarte bine închegat cu temă principală, ce revine ca un leit motiv,— evocând învălmășeala și vremea de luptă de atunci, lipsitul de suflet Stenka înconjurat de oștile țarului,— văzând împlinirea visului ciudat al *iubitei lui*,— frumoasa prințesă persană luată ostatecă,— o ofer dar valurilor Volgei tocmai pe ea. Tumult în adevăr, sonorități frumoase întrerupte brusc,— dar *fără o linie melodică* bine definită.

Boellmann: din noua școală franceză, dar nu extrem modernistă, are multe lucrări simfonice, între altele: o Sonată, quartete, muzică de Cameră și orchestră, dar „*Variațiile simfonice*" executate acum, și în genere lucrările pentru violoncel, sunt cele mai bune producții ale sale.

„*Variațiile simfonici*" recent cântate și de P. Casals Colonne, sunt o atracție și apogeu al virtuoșilor acestui instrument, cerând pe lângă o tehnică desăvârșită și nerv, sensibilitate fină.

D. Theodor Lupu a stârnit în adevăr delirantul entuziasm al sălei, cucerită dela primul acord, prin muzicalitatea, tonul incomparabil, amplu și cald, interpretarea lui sugestivă, tehnica în frumos progres și acea culoare violoncelistică, specifică operilor lui Glazunov, redată minunat de eșeanul nostru, care merită toate elogiile, noi neexagerând nimic în aprecierea acestui artist de mare clasă.

Tema I în re minor, și în deosebi **tema II în la major**, care servește ca fond, pe care se și bro-

(Continuarea în pag. II-a)

Ocolul pămîntului, în 10 zile

Pregătiri internaționale pentru serviciul aerian mondial. — O privire asupra viitorului apropiat al aviației

In Europa și Statele Unite ale Americii de Nord, continuă discuții de mare importanță în domeneul aviației. Intr'un scurt timp se vor da publicității imense rezultate în direcția realizării de linii aeriene, cari vor da posibilitate călătorilor a înconjura întregul glob, cu aeroplanele și dirijabilele.

In mod treptat și cu îngrijire s'a construit planul principal al tuturor problemelor technice și de transport, cari se nasc la organizarea și întreținerea de lungi linii aeriene internaționale, continentale și transoceanice. Până în prezent s'a căzut de acord asupra faptului că călătoriile aeriene trebue să se facă cu mari și rapide dirijabile până ce transportul cu aeroplane va câștiga o mai mare bază comercială.

Deaceia în programele alcătuite în prezent în vederea călătoriilor împrejurul lumii, se arată că atât peste Oceanul Atlantic, cât și peste Oceanul Pacific se va putea călători numai cu dirijabile capabile să transporte 160 călători, (afară de echipajul de serviciu) și câteva mii Kg. poștă.

In timp ce imensele depărtări peste ocean se rezervă numai dirijabilului, devine tot mai puternică tendința specialiștilor de a se trece în cele în cele din urmă la fabricarea de aeroplane imense pentru zboruri transoceanice, cari timpuri noui ar putea întrece cu mult proporțiile și capacitea mijloacelor aviatece de transport mai grele ca aerul, cari se întrebuințează astăzi. Mulți specialiști technici cred că la călătoriile transoceanice aeroplanele de metal de construcție desăvârșită, ar putea eventual înlocui dirijabilele. Cheltuelile cu porturile aeriene, întreținerea și repararea aeroplanelor la zborurile cu aeronave mai grele ca aerul, ar fi mult mai mici ca cheltuelile cu aeronave mai ușoare ca aerul.

Adversarii acestei idei sunt însă convinși că zborurile transoceanice cu mari transporturi comerciale, vor rămânea întotdeauna în domeniul dirijabilului și că cel mai bun câmp economic al aeroplanului ar fi numai zborurile de coastă și interinsulare.

Insă progresele technicei au adus o oarecare întorsătură neașteptată. Se va putea — poate construi o aeronavă mixtă, care să schimbe complect socotelile pe cari le fac azi specialiștii. In aviație reușește deobicei ceva neașteptat.

Actualele proecte ale transportului aerian mondial rezervă dirijabilul călătoriei peste ocean, socotindu-se în schimb ca favorabil

(Continuarea în pag. II-a)

Tusea plictisitoare

dispare și

orice catar

se vindecă prin

KRESIVAL

Comunitatea evreilor din Iași

PUBLICAȚIUNE

Conformitate cu dispozițiile art. 13 din decizia ministerială [illegible] 1928, publicată în Monitorul Oficial No. 250 | 928 și [illegible] statutul Comunității Evreilor din Iași, aprobat de Ministerul Cultelor și Artelor cu No. 19325 | 929, în vederea aprovizionării populațiunei evreești din circumscripția Comunității Evreilor [illegible] cu azimă pentru paștele anului 1930, pentru care este necesară [illegible] 15—10 vagoane făină calit. I-a, extracția 50—55, se aduce la cunoștința acelora care doresc să furnizeze făina necesară, că în ziua de 26 Ianuarie 1930, ora 4 p. m. se va ține licitație publică la [illegible] Comunității Evreilor din strada Palat No. 2, până la care [illegible] vor preda de către amatori oferte, într'un plic sigilat, la [illegible]riatul Comunității, depunând totodată, pe lângă ofertă și o [illegible] de făina ofertată, precum și o garanție provizorie de 50 la [illegible] valoarea ofertei, sau 100.000 lei în numerar, în chitanță [illegible]nere la Banca Moldova, în contul Comunității.

[illegible] Judecatarul este obligat să furnizeze calitatea de făină, nu [illegible], ci strict după mostră, franco loc, depozitul Iași.

[illegible]ondițiuni mai detaliate se pot afla în fiecare zi de lucru, între [illegible]2 și 3—7, la Secretariatul Comunității.

Epitropia Comunității Evreilor

DACĂ EȘTI RĂCIT!

VINDECĂ **TESTA** COMBATE
INFLUENȚA - GRIPA - FRIGURI
JUNGHIURI - NEVRALGII
De avut în toate Farmaciile și Drogheriile din România

Casa Autonomă a Monopolurilor Regatului Român
Direcțiunea Generală a Exploatărei Monopolurilor
Manufactura de Tutun Iași

Publicație

Manufactura de tutun Iași, vinde prin licitație publică, în ziua de 5 Februarie 1930, orele 10 dimineața, toate vechiculele cu tracțiune animală, utilajelor respective și furajele existente.

Amatorii sunt rugați a prezinta ofertele însoțite de o garanție provizorie de 5 la sută din valoarea oferită.

Licitația se ține în conformitate cu art. 72—83 din Legea Contabilității Publice.

Caetul de sarcini și condițiunile de vânzare se pot vedea la Economatul Manufacturii, în orice zi de lucru.

DIRECȚIUNEA

No. 358.

AVIZ C. F. R.

Se face cunoscut Domnilor Funcționari dela C. F. R. Iași că pot cumpăra orice articole, Imbrăcăminte gata și de comandă, Manufactură, ștofe și Pânzeturi etc., în Rate lunare.

Numai la
NOUL PARADIS
str. Elena Doamna No. 1
colț Tg. Cucului
Proprietar LEON KATZ

De vânzare

24 hect. de pământ arabil în satul Vânători, com. Copou.

Informații la Doamna Maria Bongardt, stradela Săulescu 1.

SOCIETATEA
Talmud Thora Mare
din Podul Roș Iași

Se aduce la cunoștința membrilor Societății, că alegerea comitetului pe un nou period de trei ani, va avea loc în ziua de Duminică 2 Februarie 1930 în localul Societății din Iași șoseaua Națională 2,

Membrii comitetului de ales sunt în număr de 19 persoane, iar lista trebue să fie propusă și susținută de 50 membrii în curent cu plata cotizațiunilor.

Listele se pot depune începând dela 23 Ianuarie 1930 până la 29 Ianuarie 1930 la secretariatul societății, în fiecare seară între orele 19-21.

Dreptul de a alege au numai membrii înscriși și în curent cu plata cotizațiunilor, iar cei rămași în urmă cu plata cotizațiunilor timp de 3 luni, se pot pune în curent pentru a avea dreptul de a vota.

Președintele Comit. Prov.
Șae Goldenberg
Secretar, *Efraim Heimer*

Ce?
Grandiosul
FESTIVAL
HAKOAH
unde?
LA TRIANON
când?
DUMINICA
26 IANUARIE
ora 10 dimineața

România
Comisia Circumscripția II-a Iași
PUBLICAȚIE DE VÂNZARE
No. 450 | 930

Se aduce la cunoștința generală că conform adresei Judec. Ocol I Mixt Iași No. 1113 | 930 se va vinde prin licitație publică averea mobilă debitorului N. Nești anu din Iași str. Sf. Andrei No. 23, compusă din: un bufet, una mesuță cu oglindă, una mașină de cusut, un ceas de perete, un patefon cu opt plăci și un birou.

Vânzarea se va face în ziua de 29 Ianuarie 1930, ora 10 în Iași, str. Socola No. 35, pe bani gata.

Comisar-ajutor,
Neculai I. Zaharia

PUBLICAȚIUNE

Tribunalul Jud. Iași s. III-a prin Jurnalul No. 45 din 8 Ianuarie 1930 a dispus inființarea unui sechestru pe veniturile imobilelor situate în comuna Podul Iloae, Jud. Iași, proprietatea lui Iți Moscovici din Podul Iloae, la pretenția D-lui Avram Zimerfeld dom. în comuna Podul Iloae, numind ca girant pe Dl. M. Saer din Iași.

(ss) M. Eșianu,
(ss) G. Dumitriu
Prim Grefier, (ss) I. Popovici

TEATRUL SIDOLI

Incepând de astăzi Marți 21, pe lângă epopéa dramatică:

AUR!... cu Dolores del Pio
în pauze, matineu și seara
celebra trupă americană
„The New-Yorkeres Wagabonds"
în frunte cu **EDDIE MAYO**

x *Crema Khasya* menține frăgezimea naturală a feței, făcându-o netedă și fină. Depozit: Farmacia Pollak, str. Ștefan cel Mare.

CONCERTUL IV SIMFONIC

(Continuare din pag. I-a)

dează totul, sunt minunat orchestrate, simbolizând perfect: episodul vieței unui artist prea senzibil și decepționat, înțelegându-se dela sine, ceia ce tratează fiecare din cele 5 părți, dintre care noi închinăm a preferi: *reveriile și pasiunile*,— visul și vraja înmugurirei dragostei artistului,—din **partea I** a Simfoniei,—reverie sublimă ale cărei reminiscențe revin apoi în tot restul lucrărei,— deasemeni *valsul*,— acel motiv insinuant din partea II și alegro, finalul acestei părți,— că variații ale temei I, sfârșind tot cu superbul refren al temei a doua.

Pasagii de tehnică,— uimitoare, conține partea a doua scrisă cu mult brio,— mai ales acele „spicate", fiind redată cu o interpretare și ființă deosebită de solistul ieșan.

Publicul a bizat,— iar orchestra și Dl. Th. Lupu ne-au oferit suplimentul inspiratei **Balade** în stil românesc a d-lui *Profesor* **Sibianu,** care a trebuit să cedeze, apărând în lojă, aclamat de auditorul entuziasmat de *lirismul piesei și căldura execuției impecabile* a violoncelistului,— căruia îi este chiar dedicată piesa,— de către autorul ce mai are o frumoasă rapsodie și un poem simfonic, pe care le așteptăm.

Partea V viziunea morții, fantome, vrăjitori, cu sondoul Sabotului „Dies ime" laolaltă au produs o impresie profundă.

Putem oare trece cu vederea, calitățile orchestrei care s'a prezentat în genere bine, omogenă și antrenată sub sugestiva baghetă a maestrului *Ciolan*, a cărui memorie, auz și muzicalitate justifică apariția d-sale totdeauna fără partitură, oferind Ieșenilor aceste desfătări.

Păcat că suntem siliți a sublinia regretabile întârzieri, trebuind odată să se înțeleagă și din partea orchestrei să inceapă la ora fixată, 10 ori 10 jum., dar și publicul să înceapă să se educă și să știe riscurile de a rămâne afară, închizându-se ușile la ora precisă.

Fiind destul de incomod să stai până la ora 1 jum., deoarece concertul începe totdeauna după 11, iar ușile și scaunele cu scărțâitul lor fiind un enervant acompaniament.

Și s'ar putea aceasta, rupând și cu obiceiul pământului, sau conservatorismul nostru mai ales în ceia ce e rău.

Toate laudele neprecupețite maestrului Ciolan și vrăjitorului T. Lupu, care în curând va cânta la București cu Simfonicul, iar Ieșenilor le preferă...surpriza unui *concert* personal. *Cezar Cristea*

Ocolul pământului, în 10 zile

(Continuarea din pag. I-a)

a se deservi liniile aeriene continentale cu aeroplane. In America de ex. transportul poștal cu aeroplane a realizat succese considerabile.

Imediat ce aeropianele poștale vor fi atașate la liniile mondiale pentru transporturi transoceanice cu dirijabile (în America aceste linii vor avea porturi aviatice la San Francisco și New-York), vor fi întrebuințate și mari aeroplane special construite în acest scop, capabile să transporte 50 persoane și chiar mai mult, cu o viteză mijlocie de 130 mile pe oră.

Să presupunem că pasagerii încep călătoria în jurul lumii la San Francisco. Ei vor zbura peste continentul american în direcția spre Est, într'unul din aeroplanele rapide ale liniilor transcontinentale. După sosirea la New-York, se vor sui în gingantica aerenavă „North Atlantic", al cărui tip s'a și stabilit. Cu acest mijloc de transport, pregătit special pentru acest serviciu, vor putea zbura spre Berlin, Paris sau Londra.

Ajunși cu aeronova la Berlin, părăsesc bordul și trec în imense aeroplane, un fel de „Vagon-lit" aerian, și zboară mai departe spre Tokio. De acolo o mare aeronavă îi va aștepta pentru transportul peste oceanul Pacific spre locul de unde și-au început călătoria.

Dacă călătorul care a zburat cu dirijabilul dela New-York la Londra, vrea să ajungă la Paris; trece la Londra în aeroplanul special al liniei, cu care poate zbura mai departe prin Elveția spre Italia. Va putea apoi schimba aparatul pentru un imens aeroplan, care va fi un adevărat „vapor aerian" și să continue călătoria peste Marea Mediterană spre Egipt.

De acolo își va putea continua călătoria în aeroplan și dirijabil până în Australia, de unde un mare dirijabil îl va transporta mai departe peste Oceanul Pacific.

Se lucrează acum la programul călătoriilor aeriene. După acest program, întreaga călătorie în jurul lumii poate dura 12 zile, însă mai târziu acest grandios drum va putea fi parcurs numai în 10 zile (Harry Harper).

(Copyright by Centropress)

INSERTII

In jurul incidentelor
dela Cooperativa corpului didactic

Primim:

Singurul an, 1926, în care am fost întregul exercițiu ca director al Cooperativei Corpului Didactic, chemat de la București, cu toată lipsa de concurs al membrilor și instituțiunilor am adus un beneficiu net de lei 127.000 la un capital vărsat de circa 350.000, Cooperativa având și împruturi anterioare de peste 1.000.000, după cum se constată și din procesul-verbal de expertiză a delegatului centralei, din 21 Noembrie 1929, făcut în urma cererei mele din 1926, în calitate de Director, pentru stabilirea exactă a situațiunei vânzătorilor, debitorilor etc., iar nici de cum în urma cererei D-lui Eugen Marinescu, autorul denunțurilor calomnioase.

Iar în anul 1927, d. Gh. Ghibănescu profesor, venind în Cooperativă cu o sumă mai importantă, d-sa a luat președinția Consiliului Cooperativei, cassa cum și locul de Director, primind demisia mea, în loc de aprobarea renunțărei mele la salar, tocmai când eram în toiul exploatărilor de păduri la care s'ar fi putut câștiga mai mult ca în anul 1926, dacă se exploata direct de Cooperativă.

Și atunci întreb pe marele economist și avocat autorul denunțurilor calomnioase, prin ce miracol am putut defrauda atâtea milioane dela această mică și datoare Cooperativă, când în singurul an când am avut exercițiul întreg, 1926, am dat beneficii, iar în 1927 d-l Ghibănescu mi-a primit demisia? Și în urmă nu am avut nici un amestec bănesc sau de altă natură cu această Cooperativă, decât ca delegat în vara anului 1929, cu expertizarea *porumbului refuzat*, expertiză unde desigur nu aveam de manipulat bani.

Reaua credință a D-lui Marinescu apare și mai evidentă când declară unor ziare că denunțul este semnat de mai mulți membrii în frunte cu Dl. Profesor Universitar Fedeleș, care în acele zile nici nu era în Iași, și care la înapoiere mi-a declarat că de doi ani nu l'a mai văzut pe Dl. Marinescu; că nici prin minte nu i-a trecut de așa ceva, necum să semneze ori să autorize pe altcineva a semna.

Iar cel de al doilea și ultimul semnatar al denunțului, Dl. Ionescu institutor, ne-a declarat (față de urmatorii membrii ai Cooperativei: V. Ulmanu, M. Vasiliu, I. Grigoriu institutor, A. D. Atanasiu profesor și Lascar Tărăbuță avocat), că prin surprindere Dl. Marinescu i-a obținut semnătura în alb, fără a bănui măcar ce intenții avea dl. Marinescu, desolidarizându-se acuma de el.

Dar intențiile dușmănoase de mult precugetate și manifestate și sub alte forme ca și reaua sa credință, reesă și mai evident din următorul fapt. In zilele de 15 și 16 crt. adică în zilele când făcea denunțurile, Dl. Eugen Marinescu semnează în plină ședință alături de ceilalți membrii ai coperativei, cererea de revizuire a raportului delegatului centralei prin care se aduseseră învinuri de neglijență.

Și atunci, cum se împacă denunțul calomnios cu semnătura sa de revizuire alături de toți ceilalți membrii, deci alături și de frații Atanasiu, prin acelaș act în care și d-sa recunoaște că și frații Atanasiu ca și ceilalți membri nu au comis nici o neglijență, necum fraude de milioane.?

Pornirea și reaua sa credință atinge subperlativul, că tot în acea ședință declară în auzul mai multor persoane, că subsemnatul aș fi fost destituit din Banca Națională pentru fraude.

Il somez și pe această cale să precizeze această afirmare; și cum se împacă această afirmare calomnioasă cu faptul că a doua zi mai târziu Banca Națională după trecerea mea dela această instituțiune ca director la Banca de Comerț și Industrii din Bacău, la Banca Munteniei din București pe care am salvat'o dela un faliment în valuta de astăzi de circa 100.000.000 lei numai datorită concursului material și moral pe care Banca Națională a României mi l'a dat totdeauna.

Nu poate califica purtarea, mentalitatea și răspunderile D-lui Marinescu, de cât Curtea cu Jurați.

Binevoiți vă rugăm etc.

Cu distinsă stimă,
M. D. Atanasiu
Economist ofițer de rezervă
Str. Lăpușneanu 3 Iași

„OPINIA"
LITERARA ȘI ARTISTICA

(Continuarea din pag. I-a)

sele certuri din casă l-au îmbolnăvit pe Ibsen de nervi. Soția chemă un medic care prescrise un medicament.

— Soțul dv. are nevoie de liniște, doamnă. I-am prescris niște pilule pentru ca să poată dormi...

— Și când să-i dau pilulele?

— Nu sunt pentru dânsul. Ce trebue să le luați d-stră de ori aveți chef de ceartă.

Se spune că dela aceea întâmplare, doamna nu și-a mai supărat soțul. Se spune...

Jurământul

— Și pe ce ți-a jurat că are să te ieie în căsătorie?

— Pe canapea.

Copii

La școală profesoara intreabă o fetiță:

— Tata te iubește?

— Da.

— Mult?

— Foarte mult.

— Și pe cine mai iubește tot așa de mult?

Fetița tace.

— Cum nu știi? Pe ma... Pe mam...

— Știu! Știu! Pe mamselle, noua noastră guvernantă.

Sinuciderea unui fost căpitan

Bârlad 21. — In Comuna Costești, din județul nostru, ieri după amează s'a sinucis trăgîndu-și un foc de carabină în abdomon, fostul Căpitan din Reg. 12 Cantemir Aurel Ionescu.

Aurel Ionescu, după ce și-a dat demisia din armată, și după ce ocupase funcții administrative, cultiva o vie a sa în acea localitate. In timpul războiului, fusese prizonier la germani, iar după război, avusese o deziiuzie, ceia ce l-a determinat să demisioneze.

Sandu

Rezultatul concursului de frumusețe de Duminică 2 Februarie se va da în seara aceleiași zile la

Grandiosul bal

din sala „Sfatului Negustoresc" unde va fi proclamată și sărbătorită

„MISS IAȘI 1930"

MARI PREGĂTIRI
SURPRIZE SENZAȚIONALE

Demonstrația pompierilor ieșeni
la Palatul Administrativ

In urma demersurilor d-lui Căpitan Jean Anghelescu, comandantul companiei de pompieri, primăria a aprobat înzestrarea serviciului pompierilor ieșeni cu o auto-pompă.

Mașina a sosit zilele acestea din Germania, iar Duminică dimineața a avut loc la Palatul Administrativ o reușită demonstrație a intregului corp al pompierilor, sub comanda d-lui căp. Anghelescu.

Au asistat d-nii N. Cananău, președintele comisiei interimare, N. Georgescu și H. Stein, ajutori de primar, D. Casian, sub prefectul județului și un public numeros.

Pompierii au executat opere de localizare în diferite cazuri de incendiu, iar noua auto-pompă s'a dovedit aputea face față localizării unui foc la cea mai mare clădire din oraș.

Șefii autorităților l-au felicitat pe d. Căp. Anghelescu de prefectarea reușită a demonstrației.

INFORMAȚIUNI

x Câte un început de incendiu s'a declarat ieri la locuințele d-lor M. Moisă din str. Ștefan cel Mare și R. Talisman din str. Lăpușneanu 24.

x In curtea cofetăriei Spanidă din str. Cuza Vodă, a fost găsit un bilet de voce pe numele soldatului N. Zamfir din Reg. 28 Infanterie.

Cum în noaptea trecută a fost săvârșită o spargere la acea cofetărie, se crede că numitul soldat ar fi autorul.

[illegible]

TREBUESC 23 MILIOANE LEI
PENTRU AMENAJAREA LOCALULUI DIRECTORATULUI MOLDOVEI

D. Ing. Hoisescu, directorul Moldovei, a avut ieri o lungă consfătuire cu cu d. V. Petrovanu, prefectul județului, asupra măsurilor de organizare a directoratului.

[illegible]poi d. Hoisescu a primit din [illegible]tea d-lui Ing. Grigoriu, șeful [illegible]viciului tehnic al județului, [illegible] amănunțit raport asupra necesităților [illegible]menajare a aripei palatului ad[illegible]istrativ, în care se va instala directoratul.

D. Grigoriu crede că cu 15 milioane toate lucrările vor fi terminate și nu va mai fi nevoie ca prefectura să se mute în alt local, căci vor fi destule încăperi și pentru serviciile județene.

Directorul Moldovei a declarat că va interveni la ministerele în drept, pentru a obține suma necesară.

*

Totodată d. Ing. Grigoriu, care are sub conducerea d-sale drumurile județelor Iași, Vaslui și Fălciu, a expus d-lui Ing. Hoisescu situația șoselelor, arătând că cotele adiționale în sumă de șase milioane lei, sunt insuficiente.

D. Ing Grigoriu a cerut ca aceste cote să fie cel puțin dublate.

Directorul Moldovei a promis că va interveni și în această chestiune, exprimându-și speranța că va obține satisfacerea tuturor nevoilor provinciei noastre.

*

D. Ing. Hoisescu mai rămâne în localitate până Miercuri seara când va pleca la București.

In devizul alcătuit de către d. Ing. șef Grigoriu este prevăzut că după efectuarea lucrărilor de amenajare dela aripa stângă a Palatului Ad-tiv, a căror valoare se va ridica la 15 milioane lei,— în încăperile de jos ale palatului va fi instalat directoratul regional, iar prefectura de județ va ocupa tot odăile dela primul etaj, ca și până acum.

De asemenea pentru consolidarea impozantei clădiri a Palatului Ad-tiv, d. ing. Grigoriu a specificat în deviz o serie de lucrări în valoare de opt milioane lei.

Aceste lucrări urmează să fie începute în luna Aprilie; și după executarea lor palatul nostru va avea un aseect în interior care să corespundă pe deplin înfățișărei mărețe a impunătoarei clădiri.

Directoratul regional al Moldovei
și-a inaugurat activitatea astăzi dimineață

Astăzi dimineață directoratul regional al Moldovei și-a început activitatea. D. director Hoisescu s'a instalat în biroul d-lui prefect Petrovanu care s'a mutat provizor în biroul președintelui consiliului județean.

Dimineață s'au deschis registrele de „intrare" și „ieșire" ale nouei instituțiuni, în care au fost trecute primele corespondențe adresate directoratului de către diferite ministere.

D. director Hoisescu a primit personal întreaga corespondență pe care a repartizat-o apoi după servicii.

Tot în cursul dimineței a avut loc instalarea provizorie a d-lui Botez, șeful serviciului agricol al directoratului Moldovei.

C. Vlad

Complectarea concursului de frumusețe
„Miss Iași" va fi proclamată și sărbătorită la un bal în seara de 2 Februarie

Noul concurs de frumusețe pentru alegerea frumoasei „Miss Iași 1930" promite a avea un succes desăvârșit.

După constituirea juriului și fixarea zilei concursului (Duminică 2 Februarie, orele 10 dim. la prefectura de județ) numeroase domnișoare s'au grăbit să se înscrie la concurs.

Comitetul organizator central a hotărît să dea o mai mare amploare nouilor concursuri județene, complectându-le cu câte un bal.

Așa că la Iași, concursul va avea loc Duminică 2 Februarie, dimineață, iar rezultatul concursului cu proclamarea nouei „Miss Iași" se va face în seara aceleiași zile, la balul ce va avea loc în eleganta sală a „Sfatului Negustoresc".

La bal vor participa toate candidatele, reprezentând cele mai frumoase domnișoare din Iași.

Biletele se vor pune în vânzare zilele acestea la agenția Brașcu.

*

Inscrierile pentru concursul de frumusețe se fac în fiecare zi la d. L. Paul, secretarul juriului, între orele 10—11 a. m., și 5—6 p. m., la redacția ziarului „Opinia" str. Lăpușneanu.

O crimă bestială
în trenul Tg. Ocna

In stația Onești a fost adusă în nesimțire comercianta Maria Vrânceanu din Poiana Sărata, având picioarele fracturate și grave răni la cap.

Din puținele vorbe ce i s'au putut smulge, reesă că femeia venind într'un tren de marfă, a fost siluită și jefuită de un frânar, și aruncate apoi din tren, între stațiile Căiuț și Radiana.

In stare disperată, femeia a fost internată în spitalul Tg. Ocna.

EFECTELE FAVORABILE ale vaccinului contra tuberculozei
Vaccinul la adulți.— Rezultatele în străinătate.— Pregătirile la Iași

In cursul acestei săptămâni, va avea loc o consfătuir între d-nii profesor dr. Slătineanu și dr. Cazacu, directorul regiunei sanitare.

Se va stabili felul și mijloacele, de a se da o extensiune vaccinărei contra tuberculozei la copiii nou născuți. Se va căuta a se extinde vaccinarea în toată regiunea.

*

Am relatat la timp, lămuririle date de d. profesor dr. Slătineanu, despre importanța și eficacitatea acestei vaccinări.

Dar chiar zilele acestea d. *Calmette*, care a descoperit acest vaccin, a făcut importante comunicări, la ultima ședință a Academiei de medicină din Paris.

După statistică, în Franța numărul copiilor vaccinați a trecut de 210,000 Rezultatul e admirabil s'a verificat că acești copii, nu numai că devin imuni în contra tuberculozei, dar încă se desvoltă mult mai bine și rezistă și la alte boli.

E de reținut că la o ultimă consfătuire ce a avut loc anul trecut la inspectoratul sanitar în Iași d. profesor dr, Ciucă, a demonstrat aceste mari foloase ale vaccinului.

Dar Calmette a complectat comunicarea sa, zicând că încercările de vaccinare la oameni de toate vrâstele, se fac în Franța, și pe scara foarte largă în Norvegia, cu rezultate din cele mai sitisfăcătoare.

Comunicarea a produs o legitimă senzație.

Probabil, că la noi, d-nii dr. Slătineanu și Cazacu au cunoștință de aceasta, și să ne așteptăm la o acțiune salutară.

Dan

EXAMENILE PARTICULARE
LA LICEUL INTERNAT

Examenele particulare de clasele I VII de la liceul Internat, incep pe ziua de 27 Ianuarie după orarul următor:

Luni 27 Ianuarie ora 4—6 St. Naturale, Marți 28 Ianuarie 3—5 Româna, Miercuri 29 Ianuarie 9 a. m. Franceza, Joi 30 Ian. 3 jum.—5 jum. Istoria cl. I-a, Vineri 31 Ian. 3—5 Germana, Sâmbătă 1 Fevr. 3—5 Filosofia, Sâmbătă 1 Fevr. 10 a. m. Igiena, Luni 3 Fevr. 3—5 Geografia, Marți 4 Fevr. 3 p.m. Matematica, Mercuri 5 Fevr. 3—5 Istoria cl. VII-a, Joi 6 Fevr. 3—5 Latina, Vineri 7 Fevr. 3 Religia, Vineri 7 Fevr. Elina.

INFORMAȚIUNI

x LUPII. — Autoritațile locale județene au fost înștiințate că în regiunea Voinești, o haită de lupi a năvălit în sat.

Fiarele sălbatice au sfâșiat câteva vite ale sàteanului Haralamb Ion.

Locuitorii s'au înarmat, alungând fiarele flămânde.

x Noul proect al asigurărilor. — Azi dimineață s'a reintors în localitate delegația industriașilor și meseriașilor ieșeni, d-nii Bistrițeanu, Mărgărint și Sălcieru.

Delegația a plecat la București pentru a lua contact cu d. Ministru Răducanu și a protesta contra noei legi a asigurărilor muncitorești, proectată a fi adusă în parlament.

D. ministru Răducanu a asigurat delegația ieșană că nu va mai aduce legea în Parlament, ci o va supune din nou unei comisiuni, în care să intre și delegați ai muncitorilor și meseriașilor.

x *Curtea cu Juri*, a achitat ieri pe comerciantul Iosif Abțug din Piața Sft. Spiridon, dat în judecata pentru dare de foc.

x Azi și mâine se va judeca procesul bandei de măcelari din Ungheni, în frunte cu Huna Hagi Leova, acuzați de zeci de furturi de vite.

x Azi a sosit în localitate arhiva inspectoratului sanitar din Bacău, inspectorat ce a fost desființat. Arhiva reprezintă un camion de dosare.

x D. Herman Ușcrovici din str. Eminescu, trecând cu un docar pe str. I. C. Brăteanu a dat peste podarul Miron Ciomagu.

Conducatorul docarului a fost dus la biuroul circulației unde i s'au dresat acte.

Au fost prinși autorii jafului
dela conacul Vlaicu (Cucuteni)

Legiunea de jandarmi, fiind înștiințată despre jaful dela moșia d-rei Vlaicu din Cucuteni, a început imediat cercetările în această direcție, pentru descoperirea autorilor.

Vierul Țalache Ion, căruia d-ra Vlaicu îi încredințase toată averea ei, după ce a săvârșit furtul în complicitate cu alții, a dispărut.

D. Căpitan Alexandrescu, comandantul legiunei de jandarmi, a fost astăzi dimineața înștiințat că vierul împreună cu concubina lui, s'au refugiat la o vie din Miroslava—Iași.

Jandarmii făcând o perchiziție la la via d-lui Mătăsaru din Miroslava au descoperit pe autori, împreună cu o parte din obiectele furate.

Ei au fost arestați și vor fi înaintați legiunei de jandarmi.

REP.

Mic roman de dragoste
la Șipote—Iași

O dispariție în împrejurări misterioase, a unei fete de 16 ani, a fost adusă la cunoștința legiunei de Jandarmi.

*

Gospodarul Ion Manoilescu din com. Șipote—Iași, a reclamat ieri dimineață postului de Jandarmi că în timpul nopței fata lui Elena a dispărut împreună cu o importantă sumă de bani.

Jandarmii au început imediat cercetările și au descoperit că tot în acea noapte a dispărut din [illegible] ceiași comună un tânăr Hanganu Neculai, care fiind eliminat dela un liceu din Bălți, a venit la un moș al său din Șipote.

Tânărul care se afla de câteva zile la moșul său, a făcut cunoștință fetei după care a început să întreție legături mai intime întâlnindu-se de mai multe ori.

Se crede că ei ar fi luat drumul spre Bălți.

A fost inștințată poliția din Bălți care a început urmărirea tinerilor fugari.

Rep.

Spectacole

Astăzi la Sidoli
debutul ansamblului american „New-Yorkeres Wagabonds"...

Ansamblul lui *Eddie Mayo*, vagabonzii veseli ai New-Yorkului, a sosit astăzi dimineață în localitate în vederea reprezentațiilor ce le dă la Sidoli.

Trupa este alcătuită din nouă persoane, toți băeți tineri, comunicativi. Face notă discordantă de... culoare, un negru micuț, (e... veritabil), care,—după cele văzute la repetiție—e un dansator plin de draci.

Concertul de muzicuțe, gen de muzică ne-auzit încă la Iași, va produce desigur senzație; deaitfel ca și concertul de harmonice. Eddie Mayo, între altele, cu talentul său, va cânta „Sonny-boy", melodia la... ordinea zilei.

REX.

x Bătăturile le înlăturați sigur cu „Coricol".
Depozit: Farmacia Polak, str. Ștefan cel Mare.

Nou succes pentru camionul Chevrolet la un concurs!

La Groningen (Olanda) un Chevrolet Șase a făcut 8.3 km. cu un litru de benzină!

Un camion a parcurs o distanță de 8.3 km. cu o încărcătură de 2 tone, consumând numai un litru de benzină!

Olanda, una din țările cele mai prospere din Europa, e și una din acelea, în care se văd mai multe automobile.

Acolo, mii de detailiști se servesc de camioane spre a-și mări câmpul de activitate, iar fermierii uzează de ele spre a-și transportă produsele spre marile centre. Acolo ca pretutindeni de altminteri, camionul Chevrolet a ajuns la o extraordinară popularitate.

Cu prilejul unui concurs, organizat de către Asociația proprietarilor de camioane (B. B. N.), la Groningen, marca Chevrolet a repurtat o nouă victorie oficială.

Acest vehicul automobil, economic și eficace, vă poate fi de folos și dv. asemenea. Vizitați pe cel mai apropiat concesionar, cereți-i să vă arate solidul șasiu Chevrolet și să vă spuie ce gen de caroserie se potrivește mai bine cu nevoile dv.

CAMIONUL CHEVROLET

PRODUS AL LUI GENERAL MOTORS

x La palatul de justiție se afirmă că d. Posa va trece la Curtea de apel din București.

In locul d-lui Posa, trece d. Lupu președintele Trib. secției I; iar ca președinte al secției I trece d. Buzea.

Deasemenea vor fi numiți judecători de ședință d-nii Bărgăuanu, ajutor de primar și Triandaf-Vaslui.

x Cu ocazia balului dela Sfatul Negustoresc de Sâmbătă seara 18 crt. s'a perdut o brățară de aur.

Se oferă o frumoasă recompensă acelui care o va aduce la dl. Gasparovici, sub dirignitele poștei,

x Biuroul circulației a pus în urmărire automobilul No. 226 Botoșani, care a dat astăzi dimineață peste căruța unui locuitor în apropiere de Tg. Frumos, sfărămând'o și omorând calul.

x Greva dela fabrica Scutaru-Bacău, a încetat.

x *Accident de tren.* — Direcția locală ceferistă a fost informată că la cantonul 181 din apropierea stației Răcăciuni-Bacău, trenul 507 a surprins o căruță cu 2 cai în care se afla săteanul C. Radu de 50 ani și soția lui Balașa de 45 ani.

Căruța a fost sfărâmată, iar cei doi săteni uciși.

Cantonierul a fost înaintat Parchetului.

x D. Cananău care e și senator, a plecat aseară la București, pentru a participa la lucrările parlamentului. A luat însă cu d-sa și câteva memorii privind diferite chestiuni comunale, în speranța de a le putea rezolvi în favoarea municipiului.

x Poliția judiciară a arestat pe individul Silvestru Dumitru, autorul unei spargeri săvârșite în târgul Hârlău.

El a fost trimis poliției locale.

x Autoritățile fiind informate că comuniștii ieșeni pregătesc astăzi comemorarea morții lui Lenin, au luat măsuri de ordine.

x Constatându-se că la ultimile zile pâinea de calitatea I a fost inferioară tipului oficial, d. prim ajutor de primar Petre Bogdan a dispus severe măsuri pentru ca morarii și brutarii să respecte tipul stabilit de comună.

x Doctorul BRENER *specialist mamoș*, boli de femei, consultații de la 2 până la 6 p. m.

Vechiul magazin „GHEMUL ROȘ"
Depozitul Central de Ciorapi
Centrala Iași, strada Cuza-Vodă No. 50
Sucursala „ „ I. C. Brătianu No. 188
care vinde cel mai eftin în Iași

A pus în vânzare *transporturi mari de pânzeturi* pent[ru] Lingerie de damă și anume:
Opal imprimat, ultima creațiune Parisiană, Toile T[...]rare, Pouplinuri, etc.
Pânză, lățimi speciale pentru cerceafuri.
Atențiune! *Prosoape plușate* calitate *superioară* Lei 90 buca[ta]

Duminică 26 Ianuarie ora 10 diminea[ța]
PRODUCȚIA ASOC.
HAKOAH
IN SALA TRIANON

INFORMAȚIUNI

x In zilele de Vineri 24 și Sâmbătă 25 crt. Dl. Prof. Dr. C. I. Parhon, va fi în localitate; consultațiile, dimineața la Spitalulul Socola, după amiază dela 3—5 ore, la Institutul de Radiologie al d-lui Dr. Radu, (str. V. Alexandri).

— Cantina școalei „Ort" organizează o serată dansantă în salonul Sfatului Negustoresc în seara de 25 Ianuarie.

— *D-rul P. Zosin*, medic primar al Cassei Sf. Spiridon, consultă zilnic în str. Armeană, 15; orele: 2—3 și 6—7 seara.

— Pictorul M, W. Arnold va deschide expoziția la 15 Februarie 1930 în sala Viața Românească str. Alexandri.

D-sa va expune lucrări inedite din Orient, Franța și Flandra.

TEATRUL SIDOLI
Incepând de astăzi Marți 21, pe lângă epopea dramatică:
AUR!... cu Dolores del Rio
în pauze, matineu și seara
celebra trupă americană
„The New-Yorkeres Wagabonds"
în frunte cu EDDIE MAYO

DE INCHIRIAT cameră mobilată, pentru domnișoare sau doamne. Str. Asaki No. 6,

La TRIANON
In Plină Vitez[ă]
cu
HAROLD LLOYD
este cel mai amuzant spectacol oferit până acum de HAROLD spectatorilor săi, sunt două ore de râs încontinuu
al 2-lea film:
SPERJURA
producție germană
admirabilă dramă
cu LA JANA și
FRANZ LEDERER

LINGEREASĂ specializată caută lucru în familie în condițiuni avantajoase. A se adresa la Croitoria „Record" str. Mârzescu.

PIERDUT buletinul de înscriere în Biroul Populației.
Il declar nul și fără valoare în mâinile oricui s'ar găsi.
Eliza Savoșl Iosif
str. Săvescu 15

ULTIMA ORĂ

ȘEDINȚA ISTORICĂ DELA HAGA

Semnarea protocoalelor și închiderea Conferinței

Haga 21.— Ieri la ora 4 p. m. d. Jaspar președintele Conferinței reparațiilor, a avut o ultimă întrevedere cu d. Curtius, ministrul german de externe. Apoi la ora 5 p. m. s'a deschis ședința solemnă pentru semnarea protocoalelor, în sala de ședință a Camerei Seniorilor. Erau prezenți 800 delegați.

D. Jaspar a rostit o scurtă alocuțiune, declarând că *semnarea protocoalelor înseamnă pentru Europa un ceas istoric.*

D. Jaspar a oferit condeiul d-lui Curtius, reprezintantul Germaniei, care a semnat cel dintâi.

In timp ce d. Curtius punea semnătura pe cele 14 documente ale protocoalelor, muzica militară așezată în curtea palatului, a intonat „spre rugăciune". Sala de aparate [illegible] s'au îndreptat spre masa [illegible].

Au semnat apoi 50 delegați, în numele statelor participante, fiecare punând semnătura de cite 14 ori.

Delegatul ceh, în momentul semnării, a făcut următoarea rezervă: „Cehoslovacia nu renunță la dreptul de lichidare a bunurilor foștilor inamici, drept obținut prin tratatul din Versailles".

*

După solemnitate, d. Jaspar a exprimat mulțumiri delegaților, experților, Reginei și guvernului olandez, precum și orașului Haga.

Ministrul englez d. Snowden a exprimat recunoștința delegației germane pentru atitudinea ei care a contribuit la o apropiere sinceră între popoare.

La urmă, d. Jaspar a declarat închise lucrările conferinței.

INFORMATIUNI

x Chestiunea fuzionării unor bănci din localitate continuă a preocupa cercurile financiare.

Aseară a avut loc la Banca Națională o consfătuire a conducătorilor instituțiilor bancare propuse pentru fuzionare.

Intrebând pe d. Manoilescu, distinsul director al Băncii Naționale, asupra stadiului tratativelor, față de știrea apărută că fuziunea a și fost aprobată, d-sa ne-a răspuns:

„Chestiunea fuzionării băncilor se află într'un angrenaj mult mai mare, deoarece nu sunt în discuție numai cele câteva bănci locale, ci și unele din Capitală.

Numele instituțiilor care au apărut în presă sunt încă premature.

Deocamdată totul se reduce la discuție și tatonări".

x **Cercul de recrutare Iași** aduce la cunoștința generală că încorporarea tinerilor clasei 1930 se va face pe ziua de *1 Martie 1930*, când toți tinerii urmează să se prezinte la cercurile de Recrutare respective, fără a mai aștepta ordine de chemare.

Cei ce nu se vor prezenta, vor fi dați nesupuși la încorporare.

x PARLAMENTUL s'a redeschis [illegible] azi. *La Cameră* s'au făcut câteva comunicări, iar d. ministru de război a depus proectul pentru încorporarea contingentului 1930.

La Senat s'au făcut formalitățile obișnuite și s'a ridicat imediat ședința.

x Incepând de Mercuri, se vor achita datoriile funcționarilor municipiului, pe luna Ianuarie.

x Azi are loc o întrevedere între d-nii George Bratianu, și Osvald Racoviță. Se afirmă, că aceasta întrevedere este decisivă, în ceia ce privește alcătuirea listei liberale, pentru alegerile municipale.

x Delegația permanentă a municipiului s'a întrunit aseară sub președenția d-lui N. Cananău, președintele comisiei interimare.

Constatându-se că țițeiul s'a scumpit, d. N. V. Gheorghiu a fost delegat să între în tratative cu rafinăriile de petrol pentru a cumpăra direct țițeiul necesar la baie și teatrul național.

In chestia bugetului s'a hotărât să se aștepte înțoarcerea d-lui Canănău care a plecat aseară la București.

x **Apometrii.** — Comisiunea numită de primărie și compusă din d-nii Ing. Caseti, Ing. Volanschi, Ing. Andriescu-Cale și Ing. Antistescu, a căzut de acord în chestia apometrelor, că aparatele cele mai bune sunt cele „Siemens Halski".

Intrucât însă instalarea apometrelor necesită suma de nouă milioane, primăria va interveni ca suma să fie plătită din despăgubirile de războiu cuvenite Iașului.

x Eri urmau să se judece falimentele Herșcu Laufer, Adelsberg, Ștefăniu și I. Theiler str. Cost. Negri.

Din lipsă de timp, procesele au fost amânate.

x **Direcțiunea Conservatorului de Muzică** anunță că Duminică 26 Ianuarie c. ora 11 dimineața va avea loc în salonul scoalei (str. Banu) **adunarea generală** a membrilor Eforiei, pentru a lua cunoștință de situația bugetului pe anul 1929, a se da cuvenita descărcare Comitetului și a se aproba bugetul pe anul 1930

Părinții și corespondenții elevilor sunt cu insistență rugați a lua parte. Dacă la data anunțată, adunarea nu va fi în număr, se va ține în Duminica următoare (2 Februarie) la aceeași oră și cu orice număr de membrii prezenți.

x *Consiliul de război* în ședința de astăzi dimineață, a judecat procesul sergentului N. Priboi din reg. 13 infanterie, acuzat de lovire a inferiorului.

Sergentul Priboi a fost condamnat la 2 luni închisoare.

x Se aduce la cunoștința corpului didactic, părinților și tuturor persoanelor care se interesează de bunul mers al școalelor comerciale elementară și superioară de fete din Iași că Duminică 26 Ianuarie 1930 va avea loc adunarea generală în localul școalei din str. Tăutu 16 Iași; iar dacă numărul adunării nu va fi cel legal, Duminica imediat viitoare, 2 Februar va avea loc din nou adunarea generală, care se va ține indiferent câți membri vor fi.

x Poliția a [illegible] astăzi Parchetului pe individul Pavel [illegible] toru care a sustras suma de 26.000 lei Preotului C. Canea din com. Comarna, pe când se afla pe str. Ștefan cel Mare.

x *Premiera de astă seară.* — Scena ieșană își face o cinste reprezentând pentru întâia dată în țară pe mult discutatul autor german Hassenklever. Toate lucrările acestui autor prin îndrăzneala și orginalitatea lor, dau loc la furtunoase polemici cu răsunet mondial.

Comedia „Un domn bine", cea mai reprezentativă operă a acestui îndrăzneț dramaturg, fiind scrisă într'un ritm și-o manieră ultra modernă, în care e prinsă mecanizarea vieței noastre de azi, a fost o tentație pentru orice regisor. Dl. Aurel Maican, a montat această piesă sub forma unui film, căutând să dea și în interpretare și în decor acelaș ritm mecanizat.

In primele role: Domnii Mil. Gheorghiu, I. C. Damira, N. Meicu, Stoicescu și D-nele Vasilescu, Baciu, Botez precum și întregul personal femenin ce va juca în ultimul tablou al piesei.

x Duminică a avut loc adunarea generală a societății *„Jubileul Carol I-iu"*. După facerea aghiasmei de către preotul paroh al bisericei Sf. Ștefan, președintele societății a făcut darea de seamă a activității societății pe anul trecut, după care s'a ales următorul comitet.

Președinte, Mihai Niculi; *vicepreședinți* Gh. Dumbravă și Al. Sander, *casier* Gh. Șelaru, *membrii* Anton Antici, V. Baban, V. Murguleț, Gh. Alexandrescu, D. Toma, Alecu Mihailescu, *cenzori*, Gh. Apostol, Gh. Costăchescu.

x *Agitația cârciumarilor — Ieri* a avut loc la Sfatul Negustoresc o întrunire a comercianților de băuturi spirtoase din localitate.

In urma cuvântărilor ținute, s'a hotărât ca să se continue acțiunea pentru abrogarea legilor fiscale; înființarea patentei fixe; revizuirea taxelor de brevete; și judecarea contestațiilor asupra taxelor de brevete și permiterea delegatului contribuabilului de a avea vot deliberativ în comisia de impuneri.

In jurul legii

concordatului preventiv

București 21.—In ședința de aseară a delegației economice a guvernului, trebuia să se discute modificarea legei concordatului preventiv.

Dar discuția n'a mai avut loc, fiindcă a lipsit d. Iunian.

Se pare că ministrul justiției se împotrivește la modificarea legii.

Răsluirea Moldovei

Ce-a RĂSPUNS GUVERNUL

la demersul „Propășirii Iașului"

In numele „Propășirii Iașului", d. prof. Eug. Herovanu s'a prezintat d-lui Iuliu Maniu, expunându-i agitația și protestul moldovenilor contra felului cum s'a făcut delimitarea directoratului Moldovei.

D. Maniu, foarte afabil, a strîns mîna d-lui Herovanu și l-a rugat să discute chestia cu d. Mirto, subsecretar la interne, care-i însărcinat cu aplicarea reformei administrative.

D. Mirto a ascultat expunerea d-lui Herovanu și a ripostat că împărțirea directoratelor e provizorie, ea fiind susceptibilă de modificări, după un oarecare timp de experiență. Jud. Baia și Dorohoi au fost trecute Bucovinei pentru a neutraliza elementul rutean din regiunile bucovinene, Jud. Putna și Covurlui au fost alipite Munteniei fiindcă pentru localnici e mai lesnicioasă legătura cu Bucureștii.

D. Herovanu s'a declarat nemulțumit de aceste explicații, pe care le-a combătut cu lux de argumente. Iar Soc. „Propășirea Iașului" își va continua acțiunea începută, pentru restabilirea integrității Moldovei.

LOCURILE PARLAMENTARE ALE OPOZIȚIEI

CARE VOR FI DECLARATE VACANTE

București 21.— In cercurile politice se discută cu aprindere declarația d-lui Maniu că opoziția va fi invitată să reintre în parlament, și dacă va refuza, se vor declara vacante locurile din Cameră și Senat.

La Cameră, sunt 13 scaune ale liberalilor și 4 ale averescanilor. Declarîndu-se vacanța, vor fi proclamați deputați supleanții de pe listele liberale și averescane, până la epuizarea listelor. Abia după aceia ar urma să se facă alegeri parțiale.

La Senat s'ar declara vacante 25 locuri ale senatorilor liberali. Alegerile parțiale pentru aceste locuri, s'ar face imediat.

Conferința navală

din Londra

Londra 21.—Delegații la conferința navală au hotărît ca, în ședința de după amiază, d. Macdonald să fie ales președinte. Apoi lucrările conferinței vor fi întrerupte până Joi după amiază. In acest timp, vor avea loc discuții particulare între delegați.

Ieri după amiază, delegații participanți au fost primiți în audiență de Regele George.

Tratativele romîno-germane

București 21. Delegația romînă care va trata la Berlin încheerea unui acord comercial cu Germania, a fost constituită din d-nii Gr. Antipa, deputat Șerban, ing. Petrică, Ionescu-Brăila și Cristu.

ORA 3

TRIUMFUL ROMÂNIEI

IN FAȚA EUROPEI

CHESTIUNEA OPTANȚILOR DEFINITIV INCHISĂ

Haga 21. — In ultima ședință a conferinței dela Haga, aranjamentul cu Ungaria s'a făcut deplin. Delegațiile tuturor puterilor au depus o activitate unică în analele istoriei. Din 70 ceasuri, ele au lucrat 52 ore, iar ședința finală a durat 14 ceasuri în șir.

*

România a triumfat prin teza susținută timp de șapte ani de către d. Titulescu, și anume: compensarea optanților cu reparațiile maghiare. România nu plătește optanților unguri niciun ban mai mult decât supușilor români.

Franța, Anglia, Italia, Japonia și Portugalia au renunțat în folosul Micei Antante la cota lor din reparațiile ungare, pentru a închide definitiv chestia optanților.

România nu cedează nimic din reparațiile maghiare până în anul 1943.

România, Cehoslovacia și Jugoslavia încetează astfel de a mai figura în procesele agrare în fața tribunalelor mixte.

S'a tranșat și cu Bulgaria

Deasemenea s'a regulat și chestiunea bunurilor bulgare lichidate.

Romînia primește pentru ele 270 milioane franci aur; și anume 110 milioane dela Bulgaria, iar restul dela Anglia, Italia și Franța.

Planul Young

Noul plan Young semnat ieri, va intra în vigoare îndată ce președintele comisiei reparațiilor va fi constatat că planul a fost ratificat de Germania și de patru puteri creditoare, și s'au votat de către Reichstag legile cuprinzind unele modificări în statutul băncii Reichului, precum și că Banca Internațională s'a înființat.

Documentele de ratificare vor fi depuse la Paris.

*

Din Budapesta se anunță că majoritatea ziarelor salută cu plăcere rezultatele conferinții dela Haga.

Mare bucurie în Capitală

București 21.—D. Maniu a primit telegrame din Haga, prin care d. Mironescu arată enormele servicii aduse de d. Titulescu în marea bătălie diplomatică. Succesul României este net și chestiunea optanților a fost definitiv închisă.

D. Maniu este fericit de cuprinsul telegramelor și și-a exprimat toată recunoștința pentru d-nii Titulescu și Mironescu. In toate cercurile politice din Capitală domnește mare bucurie.

Partidul liberal își va arăta satisfacția prin presa lui.

D. Maniu a trimis telegrame de felicitare delegației romîne dela Haga.

Un al doilea succes

Primul ministru s'a prezintat imediat Inaltei Regențe și i-a expus fericitul rezultat. D. Maniu a arătat că succesul Romîniei este dublu.

Pe lângă tranșarea problemei optanților, Romînia a mai încheiat la Haga și un acord cu Jugoslavia în vederea lucrărilor dela Porțile de fier.

Și în acest scop s'a regulat chestia împărțirii garanției împrumutului extern.

Combinațiunea d-lui Jean Th. Florescu

Nouile alegeri parțiale

București 21 — In urma declarației d-lui Maniu cum că locurile parlamentarilor opoziției vor fi proclamate vacante, se anunță că d. Jean Th. Florescu va fi declarat ales în Capitală.

D-sa va veni în Cameră în contra d-lui Vintilă Brăteanu. Astfel d. Florescu împlinind zece legislaturi, va deveni senator de drept.

*

Opoziția nu va candida în alegerile parțiale dela 28 Ianuar. Din partea guvernului vor candida d-nii Manoilescu la Caraș și Dobrin la Severin.

Cum se poate deosebi Ciorapul

„MONICA"

veritabil de cel fals?

DE MATASE are marca în ajur în marginea de sus, iar în vârful tâlpei e lipită o etichetă de aur cu marca „MONICA",

DE FIL D'ECOSSE ȘI VOIL în afară de marca în ajur din marginea de sus, cuvântul „MONICA" e direct tipărit pe talpă.

Refuzați orice ciorap care nu are ambele mărci și în genere orice contrafaceri.

Depozitar general pentru întreaga țară

„SOLAVICI"

BUCUREȘTI LIPSCANI 37

Iarăși se dezminte

logodna prințesei Ileana

București 21, Ziarul „Epoca" anunțase apropiata logodnă a prințesei Ileana cu prințul de Hohenlohe.

Din cercurile guvernamentale se desminte această știre.

Cutremur în Bulgaria

Sofia 21. — In regiunea Cirpan din sudul Bulgariei, s'a resimțit ieri un apreciabil cutremur de pământ, însoțit de zgomote subterane.

Au crăpat mai multe ziduri și s'au prăbușit câteva coșuri.

Populația s'a refugiat din case și a dormit sub cerul liber, cu toate că [illegible].

Un botoșănean

mort în Algeria

Autoritățile Franceze au înștiințat telegrafic prin legațiunea din București că în orașul Alger a încetat din viață Sub-Ofițerul *Gh. Romulus Ciolac* originar dintr'o familie foarte distinsă din Botoșani

Defunctul s'a expatriat de multă vreme din țară înrolându-se în armata Franceză, unde s'a distins prin bravură și curaj în diverse însărcinări ce le-a avut în coloniile Franceze, și pentru care o fost decorat cu legiunea de onoare și crucea de războiu.

Inmormântarea a avut loc cu deosebită pompă în ziua de 14 crt. în orașul Alger și la care a participat în corpore toată oficialitatea.

Eri s'a oficiat la Botoșani la Biserica Trei Erarhi un parastas pentru mult regretatul Sub-Ofițer.

Defunctul era cumnatul D-lor George I. Mavrocordato și Pelin Magistrat.

Arestări în Basarabia

printre traficanți de carne vie

Chișinău 21. —Mai multe zeci de persoane au fost arestate la Chișinău și în alte orașe basarabene.

Ele făceau parte dintr'o bandă de traficanți de carne vie.

Odioșii traficanți ademeneau fete și le plasau în casele de toleranță.

Numai din Chișinău au dispărut până acum 200 fete. Zilnic s'au primit la poliție reclamațiile părinților care nu mai știau nimic de soarta copiilor lor.

In anchetă a intervenit și parchetul militar, de oarece o minoră dispărută a fost găsită în locuința unui căpitan.

Și pe ziua de ieri a dispărut o fetiță de 13 ani, fiica d-nei Anastasia Chealog. Poliția continuă cercetările.

INCADRARI DE FUNCȚIONARI

LA ADMINISTRAȚIA FINANCIARĂ IAȘI

Ministerul finanțelor a făcut următoarele încadrări în personalul administrației financiare din localitate:

Inspector financiar cl. I-a: C. Militeanu; *inspector financiar cl. II-a*: Alexandru M. Gheorghiu, M. Adamescu; V. Pavelescu; *administrator cl. III* Ilie Florescu; *Subadministrator financiar cl. II-a*: A. I. Guță, actual șef de serviciu clasa III-a; *șef de serviciu cl. I-a* Em. Mardarie și N. Vrânceanu; *șef de serviciu cl. III-a* V. Gavrilescu și V. Buznea.

Catastrofă aeriană

în America

New-York 21.—Un avion Fokker cu trei motoare, care transporta pasageri la o cursă de cai de la Los Angeles, a căzut dela 60 metri înălțime și s'a aprins.

Nenorocirea se datorește unei manevre greșite a pilotului, din cauza ceței.

In avion se aflau 2 piloți și 14 pasageri (din care 8 femei). Cu toții au murit carbonizați.

TRECEREA CLANDESTINĂ

a crucișetoarelor rusești

Atena 21.— Trecerea clandestină prin Dardanele a celor două crucișătoare rusești, este viu comentată în Grecia. Guvernul grecesc se va asocia la protestul Marilor Puteri. Se crede că Anglia va ieși din rezerva de până acum și se va asocia la blocul franco-balcanic.

Incă un tripou

sigilat

București 21.—Astă noapte, poliția a făcut o descindere la un tripou clandestin din str. Academiei.

Au fost surprinși domni și doamne jucînd cărți, sau pontînd la o ruletă unde crupier era însăși gazda tripoului, un anume Suhameri.

S'au confiscat cărți de joc și fise, iar localul a fost sigilat.

TONY MAIMAN

CAROL SCHVEMMER

logodiți

Ianuarie 1930

Iași — Ștefănești

D-na și Dl. Iosef Zanft

anunță rudelor și prietenilor, nașterea primului lor fiu

IZU

Ceremonia rituală va avea loc Luni 27 Ianuarie 1930, ora 2 p. m., la locuința din strada I. C. Brătianu 38.

TEATRUL SIDOLI

Incepând de astăzi Marți 21, pe lângă epopéa dramatică:

AUR!... cu Dolores del Rio

în pauze, matineu și seara celebra trupă americană

„The New-Yorkers Wagabonds"

în frunte cu **EDDIE MAYO**

Romaniâ

Corpul Portăreilor Trib. Iași

PUBLICAȚIUNE No. 7

Anul 1930 luna Ianuarie

Se publică spre cunoștința generală că conform adresei Judec. Ocol 1 Mixt Iași, No. 943 | 929 se va vinde prin licitație publică în ziua de 30 Ianuarie 1930 ora 10 a. m. averea mobilă sechestrată cu procesul verbal No. 1356 | 929 dela dl. Iordache Popovici la pretenția D-lui H. Waxman, avere compusă din: 26 oi mulgătoare, 9 mieluțe seminceri.

Vânzarea se va face în [illegible] și str. Moara de Vânt No. 2 bis, la stâna D-lui C-tin Lefter pe bani gata și în asistența comisarului respectiv.

Șef Portărel, Gh. D. Sava

Secretar, Munteanu

PREDAU lecții matematică și chimie, la elevi de liceu, eventual și pentru curs superior. Preț convenabil. A se adresa la ziar.

Dăruiţi Frumuseţe!

Dăruiţi
CASETE ELIDA

Dentista L. CARC
restabilindu-se complect a reînceput consultaţiile în cabinetul d-sale din
str. Săulescu No. 2
(colţ cu Piaţa Unirei)
Intrarea prin boltă
Cons. 10—12 şi 4—7.

WILLIAM FINKELSTEIN
AVOCAT
Str. Lăpuşneanu 20
Interpret şi traducător autorizat pentru l. germană, pe lîngă instanţele judecătoreşti din Iaşi.

Dr. Dora Coslowsky
MAMOŞ
Specializată la *Paris* şi *Montpelier*
BOLI de FEMEI, NAŞTERI
str. Lăpuşneanu No. 18
vis-à-vis de Farmacia Konya
Consult.: 3—6

S. D. PISTINER
Renumitul Ceasornicar
fost Ceasornicarul Firmei Cohl anunţă onor. clientela că şi-a deschis Magazinul şi Atelierul de Ceasornicărie şi Bijuterie în
Strada Unirei No. 4
vis a vis de Cinema Sidoli, unde onor. sa clientelă va fi servită conştiincios ca şi până în prezent.
Obiecte Bisericeşti
şi orice alte
Obiecte de Metal
se primeşte pentru aurit şi argintat

Vând
Circa 230 Ha. (cu pădurice) moşia Sârca, com. Balţaţi, Iaşi, aparţinând succesorilor defunctei Maria Voinescu.
Adresaţi ofertele Aurel Vidraşcu str. Zimbrului 12, Galaţi.

CONFECŢIUNI
cu croială ireproşabilă şi bine executate, obţineţi numai la
Vechiul Magazin
HIGH-LIFE
din str. Lăpuşneanu
al cărui atelier de croitorie este condus de renumitul *coupeur Manger.* —Deasemenea se află depozitat un mare asortiment de stofe diferite de la Casele Burrberrys şi Pendle-Rivett din Londra.
Se confecţionează şi cu stofa clientului, precum şi mantouri pentru Dame.

Cumpăraţi timbrul antituberculos; contribuiţi prin aceasta a întărirea neamului.

NOTE DE ARTĂ

EXPOZIŢIA de PICTURĂ
MARIE JEANNE MICLESCU

In strada Arcu, lângă fostul cinematograf „Elisabeta" este deschisă de câtva timp expoziţia de pictură a domnişoarei Marie Jeanne Miclescu, o talentată absolventă a şcoalei de arte frumoase din localitate.

Am vizitat expoziţia.

Spre deosebire de alţi pictori, domnişoara Miclescu, nu este preocupată numai de partea tehnica a lucrărilor. Am putea afirma chiar că dă o deosebită atenţie numai sentimentului de durere sau bucurie, de naivitate sau duioşie, pe care-l evocă aspectul subiectului şi pe care expozanta a căutat să-l scoată în evidenţă.

Admirăm astfel „Torcătoarea" (2) cu părul alb ca şi lâna din fusul ei, o lucrare al cărei fond de culoare închisă imaginează apusul vieţii; „Vrăjitoarea" (8) într'o atmosferă enigmatică ca şi enigma din ghiocul ei; „Modelul" (22) cu privirea uimită de parc'ar zice „Ce năzbătie o mai fi vrând să facă şi asta cu mine"?"; „Troiţa" (11) lângă care a îngenunchiat într'un apus de soare un copil vagabond; şi „Ciobănaşul" (38), surprins de ceva văzut undeva în depărtare, — tablouri care fac cinste expozantei atât prin subiect cât şi printr'o sinceră redare.

Ne impresionează deosebit durerea unui copii care aşezat pe treptele unei case îşi scoate un spin din picior (6); duioşia cu care un copil îşi face „rugăciunea" (33); „moş Gheorghe" (29) cu privirea îndreptată spre cer într'o clipă de desnădejde; şi atmosfera de tinereţe şi naivitate din tabloul intitulat „Fetiţa împletind la ciorap" (4).

„Intoarcerea de la înviere" (35) este poate cel mai bun tablou al expoziţiei. Reprezintă un colţ de sat, în clipa când norodul iese din biserică, cu lumânările aprinse şi în atmosfera aceia mistică din Noaptea Invierii.

Mai sunt expuse apoi flori pline de viaţă şi frăgezime (9, 52, 42, 18, 25) capete de expresie şi studii reuşite (50—53) în ulei, aquarelă şi creion.

Nu putem trece cu vederea nici nudurile îndemânatec redate.

Cu expoziţiţia accasta, domnişoara Miclescu s'a dovedit a fi un element de valoare. Talentul i-a deschis calea artei şi o cucereşte cu suces.

M. Săveneanu

PĂRERI ŞI DISCUŢII

NU TREBUIE DESFIINŢATĂ
FLOTA COMERCIALĂ A ROMÂNIEI

Pe motivul că S. M. R. are vase vechi şi cu viteza redusă, care aduc un deficit de câteva milioane, guvernul actual a găsit de cuviinţă să desfiinţeze micul parc de vase comerciale pe care îl avem. Ca să dovedesc mai bine ce interes poate să aibă acest act voi arăta un exemplu practic.

După cum ţăranul care vrea să vândă mai cu folos produsul muncei sale are nevoie de o căruţă, pentru a se putea duce la oraş şi a le vinde acolo, cu preţul zilei, tot aşa şi ţara noastră are nevoie de de un parc de vase comerciale destul de mari, care să-i poată plasa mărfurile sale pe pieţile străine. O ţară care are mărfuri de exportat, este datoare să le transporte prin propriile ei miiloace.

Când produsele unei ţări atârnă de vasele altora, ţara aceia va pierde.

Orice marfă trebue desfăcută pe o piaţă străină tocmai atunci când cererea e mai mare, şi deci preţul mai râdicat. Când ai vapoare proprii poţi trimite oricând o marfă oarecare şi să o desfaci pe o piaţă străină, atunci când cererea e mai mare.

Ori vasele străine pleacă cu mărfurile noastre spre piaţa de desfacere, fie că acele mărfuri se cer, fie că nu se cer, deoarece vasele străine nu pot pleca fără încărcătură. Un vas de marfă navigând fără încărcătură, nu are decât de perdut. deoarece pentru fiecare încărcătură, el ia o sumă anumită, cu care sumă compania de navigaţie sau căpitanul vaporului îşi plăteşte combustibilul şi echipagiul.

Apoi vasele străine nu pot fi ţinute în porturile noastre până când se iveşte o cerere mare pe pieţele străine, a unor produse de export naţionale. Iată deci nevoia unei flote comerciale capabilă să transporte produsele noastre. Şi puţine din mărfurile noastre iau drumul mărei spre pieţele străine.

Astfel cam 90 la sută din petrolul nostru apucă drumul mărei. Tot aşa este şi cu cerealele; tot aşa şi cu cheresteau.

Astăzi străini, şi în special grecii, câştigă enorm cu tranportul mărfurilor noastre, iar noi perdem dublu cât câştigă ei..

Guvernul a desfiinţat S. M. R-ul şi pe motivul că au deficit. Dar o mare parte din campaniile de navigaţie maritimă comercială dau deficit şi totuşi nimeni nu a îndrăznit să le desfiinţeze. Campaniile care dau deficit sunt subvenţionate de stat. Astăzi toate statele mari caută să-şi transporte mărfurile pe vasele lor, ba chiar caută ca vasele lor să transporte cât se poate mai mult mărfuri străine. Sper că această chestiune a fost înteleasă de toţi bunii Români care doresc fericirea economică a României Mari.

R. Ionescu

Prinderea unui dezertor
din Podul-Iloaiei

Podul Iloaie. — Dl. Locotenent Vartic, ajutor de comandant al legiunei de jandarmi Iaşi, fiind în inspecţie la postul de Jandarmi din Sîneşti, a prins pe un dezertor al cărui nume ne scapă, dezertat dela şcoală militară de infanterie,

Dezertorul în chestie a fost înaintat legiunei de jandarmi Iaşi, spre a fi trimis la Regimentul respectiv.

Lupii fac ravagii. — Ni se comunică că în satul Mădârjac au apărut lupii şi au intrat în curtea gospodarului A. Ilincei, de unde au mâncat câteva oi. Locuitorii satului prinzând de veste, au alungat cu focuri de armă haitele flămânde.

Edilitare.— Cu ocazia instalării lămpilor „Petromax", dl. Ion Tudose Primarul nostru, mi-a declarat că în budgetul anului viitor a prevăzut o sumă importantă pentru canalizarea străzilor principale.

Conferinţă—Sâmbătă 14 crt. va avea loc la sediul băncii de Credit Mărunt, o conferinţă a d-lui I. Milştein, inspectorul Jointului din Berlin.

— Cetăţeni din străzile Scobălţeni şi Primăverei, ne roagă să intervenim pe lângă dl. Primar de a se astupa borţile acestor străzi, pentru evitarea accidentelor.

STOL.

x Eşti abătut, obosit, nervos.
Ai ameţeli, dureri de cap....
Nu mai întârzia! Vino *imediat* în ajutorul organelor în suferinţă: stomacul, ficatul, întestinele luând zilnic, timp de câteva săptămâni ½ pahar apă de Breazu'

IAŞUL SPORTIV

FETELE SPORTIVE DIN LOCALITATE
S'AU LUAT LA INTRECERE
— O echipă de foot-ball a „bătrînilor" —

La societatea de gimnastică „Sport şi Muzică", echipa feminină face progrese mari.

Şi la asociaţia „Macabi", există o echipă de fete care lucrează de mai mulţi ani, şi e bine antrenată.

Acest fapt a făcut ca fetele de la „Sport de Muzică" să-şi dea cea mai mare silinţă pentru a putea ajunge la acelaşi nivel cu cele dela „Macabi". Rivalitatea feminină!..

Dl. O. Racoviţă preşedintele societăţei a asistat zilele trecute la o oră de sport a echipei feminine.

Harnicul preşedinte a promis fetelor că acelea care vor lucra mai bine, vor participa la serbările federale ce vor avea loc în vara viitoare în Belgia.

Foot-ball

Clasificarea primilor cinci jucători de foot-ball mai buni din echipele din localitate, apărută într'un număr recent al unui ziar local, a provocat nemulţumiri în rândurile sportsmanilor ieşeni.

Echipa bătrînilor

Se observă de câtva timp că în localitate, a început să se dea sportului o mai mare atenţie. Astfel mulţi oameni, care altă dată poate nici nu se mai gândeau la sport, astăzi vor face parte dintr'o echipă de foot-ball de old-boys (bătrîni).

Mai mulţi conducători şi unor cluburi sportive locale pregătes organizarea acestei echipe.

Până în prezent s'au putut aduna mai mulţi vechi jucători, care vor face parte din team.

In poartă un cunoscut şi simpatic jucător d. Lct. Buref, care are la activ un trecut strălucit şi care a repurtat succese în urm cu ani...

Fruntaşi vor fi d-nii inginer Kabuanovi şi J. Ornştein.

Linia de halfi o vor compune d-nii Weinberg, inginer Kanner şi L. Popescu; iar la înaintare vor juca d-nii: prof. Martiniuc, Bodingher. Blum, Sub. Lct. Puiu, Fabricantu, Stavăr şi Vinogradschi.

Această echipă va constitui o atracţie pentru publicul din Iaşi.

Un nou club

In Iaşi s'a reînfiinţat de curând un club sportiv „Olimpia", sub conducerea d-lui L. Popescu, directorul ziarului „Sportul".

Acest club care un trecut victorios, şi care din lipsa posibilităţilor materiale n'a putut trăi, s'a reîntemeiat pe baze solide având în comitet câteva personalităţi distinse din Iaşi.

*

Astă seară are loc în saloanele soc. „Sport şi Muzică" balul anual al soc. sportive „Concordia".

Dody S.

Cronica ecranului

DIN VIAŢA ACTORILOR
de cinematograf

Ronald Colman s'a născut în anul 1896 în orăşelul Surrey (Anglia).

Intrarea în viaţa artistică şi-o face la teatrul „Capitol" din Londra, unde a interpretat roluri principale.

A fost remarcat de regisorul Henry King în anul 1923 şi a filmat atunci având ca partneră pe Lilian Gish, în „Sora Albă". Aceasta a fost primul lui succes în arta cinematografică. A mai jucat tot subt regia lui King, filmul „Romola", iar sub regia lui Fritzmaurice „Demonul Intunericului", „Kicki", „Sublimul sacrificiu", care l-au plasat definitiv printre marii artişti ai ecranului animat. Ronald Colman se află actualmente la Hollywood, unde turnează un nou film, despre care presa americană afirmă că va face senzaţie.

*

Ewelyne Brent s'a născut în anul 1901 la Florida. Ea a fost întâi artistă de teatru, dar fiind remarcată de Priscilla Dean a fost angajată de către studiul „Metro" unde turnează mai multe filme care îi dau strălucirea de „stea".

Angajată apoi de John Cromwel dela „Paramount", ea turnează filmul „Ruined Lady", care o consacră definitiv printre primele actriţe ale artei mute.

Ultimul film al ei este „Nopţile din Chicago", care precum se ştie, a fost unul din cele mai bune filme. Actualmente ea se află la Berlin.

Lya de Putti în România

Lya de Putti, admirabila vedetă de cinema, s'a născut în 12 Mai 1901 la Budapesta. In anul 1918, contrar voinţei părinţilor, ea se face dansatoare de varieteu, unde îşi câştigă titlul de danastoarea fenomenală. Ca dansatoare de varieteu a vizitat România obţinând mari succese în Capitala.

In anul 1920 datorită dansurilor ei, atrage atenţia regisorului dela „British Internaţional Pictures" care se afla din întâmplare la Budapesta. Lya de Puti a fost angajată imediat de acest studio unde turnează şi acuma.

Graţie drăgălăşeniei şi frumuseţei excepţionale pe care o posedă, Lya de Putti, va fi încă mult timp una din stelele prime ale artei cinematografice.

Logodnicii eterni

Road la Roque s'a născut la 24 Noembrie 1898, la Chigago. El a fost remarcat de directorul studioului „Warner Bros", în anul 1919, care l-a şi lansat în film.

— Road la Roque este însurat cu renumita artistă de cinema *Wilma Bancky,* de origine ungară, şi care s'a născut în anul 1903 la Budapesta.

Cei doi artişti au un renume mondial prin excelenta interpretare a rolurilor pe care le deţin.

Road la Roque şi Wilma Bancky mai sunt numiţi şi „logodnicii eterni" din cauza bunei înţelegeri în căsnicie.

Actualmente ei se află la Los Angeles în călătorie de studii.

*

Vestita vedetă de cinema *Lucie Doraine* s'a născut în anul 1896, la Budapesta.

In anul 1914 intră la şcoala de balet din Budapesta ca elevă, şi nu mult după aceia este angajată de un teatru de provincie.

Acolo ea a jucat până în anul 1919, când a fost remarcată de regisorul ungur Mihai Kertesz. Acesta îi îndreptă paşii spre film şi succesul nu întârzie să vină, astfel că Lucie Doraine este una din cele mai bune artiste de cinema.

TADEU

SCRISORI DIN ROMA
Cum am văzut pe Papa la biserica Sft. Petru

Roma, Decembre

Intr'o zi văd pe zidul unei case un afiş mare cu titlul: „Romani".

Era un apel către cetăţenii Romei prin care li se anunţă că în virtutea cinquatenarului catolic, Papa va da benedicţiunea în biserica Sf. Petru.

Mi-am făcut deci rost de bilet şi Duminică la 8 am fost prezent; — căci cine nu cunoaşte proverbul: „să fi la Roma şi să nu-l vezi pe Papa"?

In vasta Catedrală, lumea era postată pe unde avea să treacă Papa. Deoparte şi de alta a acestui drum, începând dela Vatican până la altarul papai, erau postaţi soldaţi — „*svizeri*" (cum îi numesc italienii) — din garda Papii.

E nostimă îmbrăcămintea lor, ce aminteşte de soldaţii din garda regelui Danemarcii. La intrarea în biserică, patru gornişti stăteau gata de anunţare.

Ceremonia era anunţată la ora 9.30; cu toate astea abea la 3.45 am auzit sunând trompetele, apoi aplauze, urale şi în cele din urmă, dus pe umerii a patru soldaţi — aşa cum se duc marii preoţi indieni binecuvântând în dreapta şi în stânga — l'am văzut pe Papă. Orice fotografie vi-l arată tot aşa de nemişcat cum l'am văzut eu. Singura mîna dreapta bătea măsura de 4/4.

Ajuns la locul de rugăciune, Sanctitatea sa, ajutat de câţiva preoţi, s'a gătit de slujbă. Lucrul acesta a durat vre-o zece minute timp în care toată lumea păstra o linişte cu adevărat bisericească.

Deodată un cor grandios anunţă începutul rugăciunei.

După ce papa a sfinţit vinul şi pâinea,... am plecat să cumpăr portocale cu 2 lire kilogramul... pentru că înăuntru se încălzise aerul şi eu eram cu paltonul.

Hariton

Ziarul „Opinia" se găseşte până la ora 1 noaptea la Regia de sub Hotelul Traian.

Acordarea premiului Nobel

In ziua de zece Decembre a avut loc solemnitatea decernării premiului Nobel. Clișeul nostru reprezintă sala teatrului de concerte din Stockholm (în dreapta), unde s'au acordat premiile; și mormântul lui Alfred Nobel (în stânga), întemeitorul marelui premiu ce-i poartă numele.

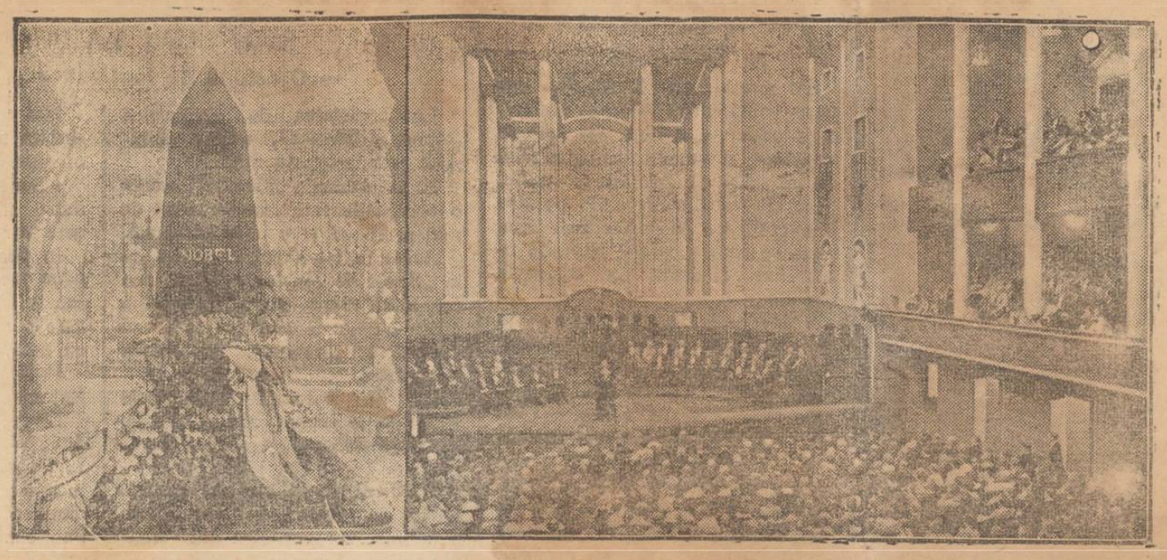

HUMOR ACTUAL

O ȘEDINȚĂ FURTUNOASĂ

LA O COMUNITATE EVREIASCĂ

Ne trebue un Carageale

...oraș oarecare dela noi.

Ora 9 seara. După ce au luat cina, membrii au venit să-și facă ...sta la Comunitatea evreiască. ...ședință. Și o ședință nu însemnă numai posibilitatea generoasă de a încheia afaceri particulare, ci și un prilej legitim de a pleca de acasă fără tovărășia nevestelor.

Deaceia sala Comunității evreești e foarte populată. Au venit aproape toți membrii, cu atât mai mult cu cât trebuie să se discute o chestiune cel puțin tot așa de importantă ca stabilizarea leului sau planul Young.

In sfârșit se obține un moment de liniște și un președinte de secțiune deschide ședința:

— Domnilor, ne-am adunat aici, spre a lua hotăriri într'o problemă de o excepțională însemnătate. Este vorba de cazul Froim Froimovici (N. A.—am ales acest nume, dar poate fi orcare altul). Știți desigur cu toții cine este Froim Froimovici și ce înseamnă el pentru noi evreii.

O voce:—Cum să nu știm?

—Ei bine, domnilor, Froim Froimovici, acest filantrop desăvârșit, această inimă de aur, acest om extraordinar, este astăzi bolnav, grav bolnav.

Un medic: (discret L.):—Da, l-am examinat ieri. Sânt absolut sigur, are cancer.

— Domnilor, peniru a omagia această personalitate, pentru a-i arăta recunoștința noastră, propun să-i facem o donațiune. (Aplauze și ovații).

Președintele:—Și acum, domnilor, să începem discuția. Fiecare este liber să-și spuie părerea. Ce donațiune să-i facem marelui nostru Froim Froimovici, astăzi complect sărăcit?..

Un comerciant: — Eu sînt contra. Găsesc momentul nepotrivit pentru cadouri. Acum, știți prea bine, trecem printr'o *criză* colosală.

Un membru (către comerciant): — Stai jos; tu ai fost totdeauna un mare cărpănos. Să vedem însă, dacă tu ai fi grav bolnav, n'ai vrea să primești un cadou?

Comerciantul: — De ce să fiu eu bolnav? Mai bine să fii tu.

Președintele: — Vă rog, domnilor, nu trebuie să ne certăm. Punem chestiunea la vot, dacă trebuie sau nu să-i facem o donațiune lui Froim Froimovici.

Un fabricant de oglinzi: — Vedeți, domnilor, n'ați *oglindit* bine chestiunea. Ea este însă *limpede*. Nu încape nicio îndoeală, trebuie să-i dăm un cadou. Și, pe cinstea mea, eu am în depozit un dulap cu oglinzi de toată frumusețea!...

Un bijutier: — Ce dulap? Froim Froimovici, acest suflet de *aur*, are nevoie de dulapuri?... Această *bijuterie* de om trebuie să primească din partea noastră un cadou mai *strălucitor*, mai *șlefuit*. Am eu în magazin un splendid serviciu de masă lucrat numai în argint. Și pentru Froim Froimovici, zău, l-aș da în prețul costului.

Un bancher: — De ce ați început să faceți *speculații*? Eu aș propune mai bine să dăm fiului lui Froimovici, o *bursă*, în semn de *prețuire* pentru tatăl său.

Alt bancher: E rușinos! Ce, parcă Froimovici n'ar mai avea cu ce să-și întreție fiul?!... Eu am o propunere mai *convenabilă*. Froim Froimovici trebuie să-mi plătească o poliță de 20.000 lei. Să-i achităm polița. Și eu mă sacrific: renunț la dobînzi.

Un manufacturist: — Nu mai spune?...te sacrifici?... Pfui, ai *stofă* de excroc. Vrei să-ți plătim noi poliță, iar tu să ieși *basma* curată. Renunți la dobînzi?... Dar Dar mie de ce mi-ai luat procente sută la sută?...

Bancherul:—Eu excroc?...Tu ești excroc, că ai dat de trei ori faliment. Lasă, ai să mai ai nevoie de *credit* la mine!...

Manufacturistul:—Ești un mizerabil *de prima calitate*.

Bancherul:—Nemernicule.

Manufacturistul: — Hoț, asasin, bandit!...

Se produce un tumult enorm. Se agită pumni și un clopoțel neputincios. Se aude mereu acelaș refren tunător: „Hoț, asasin, bandit".

In sfârșit, președintele reușește să potolească vacarmul. Câțiva membrii își șterg sudoarea de pe față.

Fabricantul de oglinzi: — V'am spus eu, domnilor. Chestiunea aceasta este foarte *fragilă*. De ce să ne *stricăm* degeaba? Problema trebuie *privită* și *pe față* și *pe dos*.

Bijutierul: — Ascultați-mă pe mine, onorată adunare. Cel mai bun cadou este serviciul meu de argint. Și accept câte 500 lei, *ca rate* lunare. Aceasta este cea mai *veritabilă* donațiune.

Un publicist:— Da, domnilor, este un prețios *articol*. Îl propun *in fond* și eu.

Președintele:— Și cât trebuie să coste acest serviciu?

Bijutierul: Pentru Froimovici, îl dau cu 25.000 lei.

Alt bijutier:—Ce? 25.000 le iă? Eu ofer o garnitură de argint numai cu 12.000.

Bijutierul: — Cum? compari marfa ta cu a mea? Serviciile tale sunt imitație.

Al doilea bijutier: — Eu am imitații?...Al tău este imitație.

Bijutierul:—Ești un calomniator *ordinar*.

Al doilea bijutier:— Tu ești calomniator.

Se produce din nou scandal și iarăș membrii își aruncă reciproc epitete din cele mai „parlementare".

Un petrolist: — Domnilor, nu vă *aprindeți* așa. Gândiți-vă la *mine*. Sânt bolnav și nu pot suferi asemenea *explozii*.

Un bătrân: — Lăsați, totul se va termina cu bine.

Președintele: Așa dar, rămâne stabilit: vom cumpăra lui Froim Froimovici un serviciu de masă. Vom examina garniturile ambilor bijutieri și vom alege pe cel mai convenabil.

Fabricantul pe oglinzi: — Mai convenabil este dulapul meu, îl ofer numai cu 2.000 franci.

Un fabricant de mobile: — Iar cu dulapul d-tale?... Noi discutăm aici, iar d-ta parcă ai fi de *lemn*. Și dacă e chestia de dulap, am eu unul numai cu 1500 franci.

Bătrânul: — Lăsați, domnilor, totul se va termina cu bine.

Un avocat: — Ce să se termine? Un *proces* nu se termină. Cer să se *amâne* discuția pentru o ședință viitoare.

Un medic: — Domnilor, eu nu amân niciodată *agonia*. Acum trebuie să găsim un *remediu* și *să vindecăm* situația.

Președintele:— Ce-i de făcut?

Primul bijutier: — Serviciul meu.

Al 2-lea bijutier:—Ba al meu.

Fabricantul de oglinzi: — Dulapul meu.

Fabricantul de mobile: — Ba al meu.

Un membru: — Tăcere, domnilor. In definitiv, găsesc inutilă toată chestiunea. Pentru ce, mă rog, trebuie să cumpărăm neapărat un cadou lui Froim Froimovici? Pentru ce?... Pentru că a fost un filantrop?... Filantropia nu trebuie răsplătită.

O voce: — Pentru că e grav bolnav.

Primul membru:— Când ești bolnav, n'ai nevoie de cadouri. Ai nevoie de sănătate.

Medicul:—De doctori.

O voce:—Adecă de bani.

Bătrânul: — Lăsați, domnilor, totul se va termina cu bine.

Un membru:—Și apoi dacă Froimovici e acum bolnav, cine se va folosi de cadou? Se va folosi nevasta lui. Or, cu toții cunoașteți purtările acestei femei. Ea îl înșeală în chip nerușinat.

O voce:—Ba pe tine te înșeală nevasta.

Primul membru:—Ticălosule, nevasta mea e cinstită. Canalie ce ești. Minți, nemernicule.

Un zgomot infernal cucerește toată sala. Printre strigăte și pocnituri, se aude mereu, puternic: „Și pe tine te înșeală nevasta, și pe tine te înșeală nevasta". Vacarmul devine îngrozitor. Fiecare vrea să vorbească. Se răstoarnă scaune, se aruncă pumni în masă.

Și în mijlocul acestui tumult grozav, intră în sală un membru întârziat:

— Tăcere, tăcere.

In sfârșit se face liniște.

Voci:—Ei, ce este?...

Membrul întârziat: — E îngrozitor! Vin acuma dela spitalul unde a fost internat Froimovici.

Un medic: — Degeaba îl mai chinuesc. Are cancer.

Membrul întârziat: — E îngrozitor! Froim Froimovici a avut un atac de inimă. Froim Froimoviei nu mai este. Froim Froimovici a murit.

Un moment de tăcere profundă. Un moment de co sternare generală. Și apoi, ca un ecou, se auzi glasul aceluiaș bătrân, mulțumit că s'a sfârșit scandalul:

— V'am spus eu, domnilor, că totul se va termina cu bine!...

I. Berg

Siesta graiului tomnatic [1]

de senectute

Mi-a fost viața copios festin
Și acuma'n prelungirea lui mai stărui
Ca un bătrân satir pe fruntea cărui
Au nins două pătrimi de veac în plin.

Sunt la cafea și la havană. Țin
Pe brațe secs cu blond de soare'n păru-i
Și liniștit cotnarului mă dărui,
Ușor tentat de monstrul feminin.

Femeia... Doamne, cât de bine știe,
Să-i soarbă calm suava poezi,
Cel potolit de-al vremii apostrof...

De-aceia-mi fac cu virtuos deliciu
Siesta mea de quasi-filosof,
Gândul ca tinerețea e un viciu.

Mihai Codreanu

1) Din noul volum „Turnul de Fildeș".

Vasluiul cultural
și concursul Iașului

Astăzi Sâmbătă 14 l. crt. Studențimea vasluiană cu concursul celei eșene, a organizat un festival artistic, având drept conferențiar pe Dl. Prof. universitar I. Minea.

Frații Ionel și Al. O. Teodoreanu, precum și Gh. Topârceanu vor citi din operile lor; câțiva talentați artiști ai Teatrului Național adăugând concursul lor.

Mâne Duminică 15 D-brie are loc șezătoarea Liceului ortodox de fete din Vaslui, conferențiarul zilei fiind Dl. Prof. univ. P. Andrei-deputat.

Duminică 22 D-brie: Șezătoarea datinelor creștinești ale Crăciunului, organizată de Școala normală de băeți.

Toate au concursul „Caselor Naționale" conduse de harnicul Cornelin Meza, care animează acest oraș, iar metropola culturală.

Iașul radiază continui lumină în orașele vecine ale Moldovei.

APEL
către publicul Ieșan

Comitetul Societății „Salvarea" din Iași, face un călduros apel către publicul ieșan, rugându-l să-și dea obolul în folosul acestei societăți.

Este cunoscut tuturor cât de necesară este o atare instituție și ce mari servicii aduce bolnavilor și răniților.

Pentru a-și putea cumpăra mașini-automobile în care bolnavii să poată fi transportați la spital, la domiciliu sau în altă direcție, societatea Salvarea roagă publicul ce frequentează, teatrele. cinematografele, ca și toate celelalte localuri publice să binevoiască a cumpăra un bilet de loterie pentru suma minimă de 2 lei, cu care se poate câștiga un automobil.

Biletul va fi atașat la cuponul cumpărat la intrarea în sala de spectacol respectivă. Aceste bilete datorită binevoitorului concurs al D-lor Proprietari de Cinematografe se vor pune în vânzare cu începere de Luni 16 Dec. 1929.

Președintele Soc. Salvarea
Prof. Dr. G. BOGDAN

CURA cea mai rațională de Unt de Pește

pentru copii și adulți e numai aceea cu

Unt de Pește Iodoterat simplu WERNER
Tonic depurativ, nutritiv, recomandat contra anemiei, scrofulosei, gutei, reumatism, etc.

Unt de Pește Iodoferat cu fosfor WERNER
Special contra rachitismului, limfatismului și reconfortant pentru copii și adulți slăbiți de munca intelectuală.

Unt de Pește Iodoferat cu mercur WERNER
Tonic, depurativ și curativ pentru reconvalescenți și sifilitici.

Preparate de farmacistul WERNER, Iași

Aprobat de Consiliul sanitar superior și aprobate

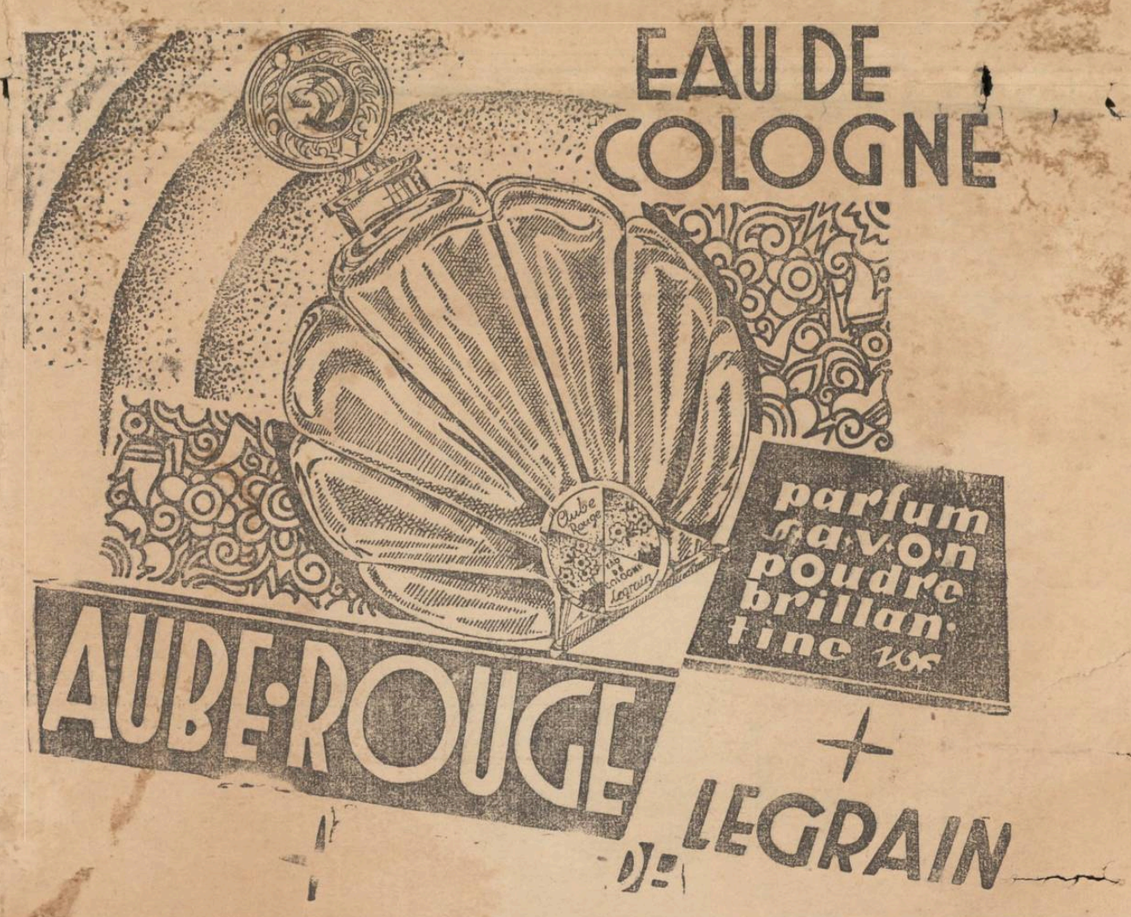

Laboratorul de
Radiologie și Electrotherapie
Dr. N. DABIJA
Medic radiolog al Clinicei Medicale
Boli Interne și Radiologie
Diagnostic și tratament cu
RAZE X.
Electrotherapie: diathermie, ultraviolete, foto-thermo-therapic, etc.
Consult.: 3—8
Iași, strada Sft. Atanase 4

BLĂNĂRII

In mod excepțional s'a pus în vânzare pentru sezonul în curs un mare stoc din toate soiurile de blănuri **cu un preț extrem de redus** în magazinul:

„LA PRIMAVARA"
Str. Ștefan cel Mare 16
Onoratul public este rugat să binevoiască a vizita spre convingere
Leibovici și Zvorești eanu

FACEȚI CUMPĂRĂTURILE
La Magazinul Universal
RATA
strada Gh. Mârzescu 34
Asortat cu: Haine gata, Stofe cu metru, Incălțăminte, Manufactură, Tricotaje, Uniforme școlare Șoșoni, Galoși etc. etc. Vânzarea în **rate lunare** și cu *prețuri convenabile.*

Parcele! Parcele!

Cu 15 mii lei puteți deveni proprietarul unui teren pentru construcție și gospodărie, de 1000 m. p. la bariera Păcurari pe locul zis „La Sitaru". Teren sănătos, la 3 minute de tramvai și Toma Cozma.

Apă, lumină, piață, școală în apropriere.

Se vinde orice suprafață cu 15 și 25 lei metru pătrat, începând de la 500 metrii. Plata și în rate. Pentru planul de parcelare și informațiuni:

A se adresa între 7-9 seara d-lui Inginer Schleier, Păcurari 21.

6 pagini — 3 lei

OPINIA

ZIAR POLITIC COTIDIAN

DUMINICĂ 26 IANUARIE 1930

ANUNCIURI
se primesc la toate
AGENȚIILE DE PUBLICITATE
și la
ADMINISTRAȚIA ZIARULUI
Iași. — Strada Lăpușneanu 37

Telefoane: Redacția 391, Administrația 394, Serviciul de noapte 367

ATELIERELE TIPOGRAFICE:
IAȘI.—STR. LĂPUȘNEANU 37

ENTE
. pe un an
„ 6 luni
„ 3 „

BIBLIOTECA CENTRALĂ UNIVERSITARĂ

Politica și criza economică

Trecem prin o criză mare. Aceasta e cuvântul pe care-l auzim din gura tuturor.

Orice fel de întocmire omenească, fie particulară, fie a statutului, și la urmă chiar statul n'a scăpat neatins de criză.

Prin criză trec toate organizațiile vechi, și chiar dintre cele noi, ce stau în legătură mai de aproape sau mai depărtată cu statul.

Comerțul, industria, agricultura, toate sufăr de pe urma acestui fenomen economic.

Criza e generală. O resimt toate țările; dar după cât citim și auzim, nicăeri ea nu pare a fi atât de acută ca la noi.

De sigur, este un dezechilibru economic. De unde vin el?

Până mai ieri se atribuia totul, defectuosului sistem monetar.

Astăzi când acest sistem, de bine de rău, pare a se fi îndreptat, constatăm cu durere că criza continuă.

Se spune că criza de care suferim, e un rezultat al marelui război. Dar, dacă ne aducem bine aminte, ea începuse cu câțiva ani înainte și la acest flagel să ne atingă. Diferențele monetare se accentuau din zi în zi.

Este oare locul să amintim aici și despre vestita lege economică, formulată de Malthuc, adică dezechilibrul dintre producție și consumație?

Credem că da. De unde vine acest dezechilibru?

De sigur că munca și capitalul, cei doi principali agenți ai producțiunii, nu s'au sporit activitatea, în măsura în care populația s'a înmulțit.

Dacă agricultura, de exemplu, nu mai produce astăzi ca pe vremuri, sunt atâtea și atâtea motive, cari nu odată au fost arătate.

Fărîmițarea proprietății teritoriale cu egalitare de loturi; lipsa aparatelor și mijloacelor mecanice, cari ajută munca omului; și chiar această muncă mai slăbită prin mulțime de împrejurări, ne fac să ne gândim serios asupra problemii.

Trebue sporită producțiunea și rădicată la adevăratul nivel cerut de împrejurări.

Dar mai presus de acestea, se poate gândi cineva că Statul a luat asupra lui mulțime de îndatoriri, pe cari n'a ajuns să le ducă cu bine la capăt.

E drept că astăzi, numai în teorie dacă se mai discută despre acest amestec al statului în ordinea economică *despre Etatism.*

Toți primim situațiunea de fapt, situațiune pe care războiul ne-a impus'o.

Statul ca entitate, deosebită de cei ce-l constituesc, nu poate fi susceptibil de critici.

Dar în practică? Statul e guvernul. Guvernul la rîndul lui e emoțiunea unui partid politic.

Și e destul să zicem acestea, pentru a vedea ce rol important au, în criza prin care trecem, politica și politicianismul.

V. I. RADU

Un profesor comod
și niște elevi zvăpăiați

Un incident curios a provocat oarecare tulburare printre studenții facultății de drept din Montpellier (Franța).

În timp ce cunoscutul profesor Demangeas—Dufour își ținea prelegerea la cursul de istoria dreptului, un student îi luă cuvântul din gură și termină fraza începută, adăugând la sfârșit și numele cărții precum și pagina exactă la care se găsea fraza reprodusă textual.

Profesorul a poftit pe student să părăsească sala de curs, dar mare i-a fost mirarea când toți asistenții se ridicară și urmează pe camaradul lor, protestând în felul acesta împotriva profesorului care vine să citească o lucrare cunoscută, în loc de a le ține un curs propriu al profesorului.

Se întâmplă asemenea cazuri și la alte Universități... foarte aproape de noi!

CELE MAI FRUMOASE FETE

În toate țările continuă jocul nevinovat și distractiv, de a se alege cea mai frumoasă fată.

Iată câteva din noile „Miss"-uri pe 1930. Dela stânga la dreapta: *Miss România* (d-ra Zoica Dona); *Miss Austria* (d-ra Ingeborg von Grienberger); și *Miss Polonia.* (Vezi în corpul ziarului pe Miss Hungaria).

Toate aceste frumuseți vor participa la concursul internațional dela Rio-de-Janeiro (Brazilia—America de Sud).

DIN TOATA LUMEA

Manuscrise celebre.— La Biblioteca națională din Viena există două manuscrise celebre, care fac deliciul bibliofililor.

Primul se numește „Vienna Genesis", un pergament din veacul al V-lea. Textul e scris cu litere de argint pe un fond roșu aprins. Veacurile au trecut peste acest monument de artă bizantină, fără să-l aducă vre-o stricăciune.

Al doilea manuscris e o carte de rugăciuni în limba latină, din școala flamandă, și datând din secolul al XV. Cartea a aparținut familiei Sforza. E scrisă cu litere de aur și argint pe un fond negru. Dar filele acestei cărți sunt în primejdie să se descompue. De aceia, celebrul manuscris este recopiat la imprimeria națională austriacă. Copia va fi gata anul viitor.

*

Pentru lecuirea cancerului. — Profesorul Delbet din Paris a comunicat Academiei de medicină următoarea experiență:

prin badijonări cu gudron îndărătul urechii, a provocat cancer la patru iepuri. Pe doi din acești iepuri i-a hrănit cu săruri de magnesium, și rana lor canceroasă nu s'a dezvoltat. Ceilalți doi au fost hrăniți în mod normal și cancerul lor a făcut progrese repezi.

Profesorul Delbet trage concluzia, — cu rezervele de rigoare — că sărurile de magnezium ar avea efecte preventive și curative asupra cancerului.

*

Un animal apocaliptic.— In Jugoslavia, cetățeanul Dușan Glonazici a întâlnit într'o pădure și a prins un animal fenomenal: e un patruped pe jumătate mâță și pe jumătate câne. Urlă sălbatec, e rău și agresiv, se hrănește numai cu pasări crude și se culcă în pământ unde își construește vizuini cu o iuțeală uimitoare.

Dihania aceasta apocaliptică nu-i cunoscută în zoologie.

*

Patria câinilor.— Sub regimul Sultanilor, Turcia era paradisul câinilor. Dar reformatorul Kemal a schimbat lucrurile.

Astăzi, — socotind cel puțin după număr, — putem spune că patria câinilor este Anglia. O statistică oficială arată că în insulele Britanice există un câne la 12 locuitori, adica în total peste 4 milioane de animale. Din taxa pe care cetățenii engleji o plătesc pentru câni, tezaurul englez încasează anual peste 800 milioane lei.

Numai de n'ar afla d. Madgearu!

IN PAG. 4-a
ULTIMA ORA
telegrafică și telefonică

Zborul spre Lună
Pregătirile unui inginer german

Inventatorul aparatului care va străbate spațiul interplanetar, susține că după calculele făcute de dânsul, va parcurge drumul dintre cele două astre, fără a întâmpina vre'o dificultate.

Mai mult încă, inginerul Oberth a declarat că își va lua cu dânsul toate cele necesare pentru... a se putea întoarce din lună, deoarece este însurat, având și doi copii!

Ziua plecăriei spre lună, va fi curând fixată.

Societatea astronomică din Franța a și fixat un premiu de 25.000 franci, pentru acel inventator care va descoperi mijlocul prin care pământenii să poată intra în comunicatie cu locuitorii lunei.

Și se așteaptă acum ca poetica Lună să primească vizita unui pământean!

Noui izvoare de petrol
în Polonia

Societatea petroliferă poloneză „Nafta Lloyd" a făcut explorări în regiunea subcarpatină din Polonia (județul Turcianske) pentru a descoperi izvoare de petrol.

Lângă comuna Male Volosiansky s'a descoperit petrol la o adâncime de 150 m. Se vor putea exploata aci peste 10 cisterne petrol pe zi.

După părerea geologilor, se află în această regiune subcarpatină importante zăcăminte de țiței.

INSEMNĂRI

Artă nouă...

„Da" răspundea ei, tare serios „unul e bolnav de meningită, și, de aceia îl dor bătăturile când „fumează; și, al doilea, are au„tomobile. Trei le ține subt pat, „două pe prispă, și una în pod, „că nu umblă vacile"...!

Sau:

—„Măi Tîrlici, ce-ai să faci tu, când isprăvești liceul?"

...Tîrlici ridica ochii, începea a rîde gros, și răspundea:

—„Intâi, îmi fac o sobă de teracotă la poartă, și, pe urmă,..am să mă spăl pe picioare..."

*

Mai zilele trecute, într'o librărie, mi-a sărit în ochi, un titlu de revistă, cu litere groase, roșii, ca trase cu badanaua. Cum sunt imprudent, am cumpărat noutatea, și, m'am repezit într'un suflet, la o cofetărie, să pot citi în voie...

Cu o țigară aprinsă în gură, mulțumit, am dat să mă uit întâi la poze...

...Oameni buni, eu nu mă pricep cine știe cît în arta plastică, dar cred că un desemn, trebue musai să reprezinte ceva... Să-ți facă pictorul acolo un minz, o cucoană, un tramvai, o pereche de colțuni, un harbuz, ori mai știu eu ce, dar să aducă macar pe de parte, cît de cît, cu modelul, să știi despre ce este vorba...Nu de alta, dar cred că altfel n'are pic-

(Continuarea în pag. II-a)

ACTUALITĂȚI POLITICE

Din misterele naționalismului

— Imnul maghiar și fruntașul guvernamental. —
— Un proces cu surprize. —

Consiliul de război din Cluj a judecat zilele acestea, un proces interésant.

Au fost dați în judecată un preot: Istvan Balaithy, și un învățător: Koloman Herezeg, ambii maghiari și ambii vinovați de înspăimîntătoarea crimă... că au cîntat imnul maghiar! Au cîntat oamenii, cu prilejul unei reuniuni culturale, într'un sat săsesc din Ardeal.

Cîntarea imnului maghiar a fost interzisă în țara noastră, printr'o ordonanță care datează din anul 1923.

Inculpatul preot Balaithy a declarat în fața judecătorilor, că a cunoscut ordonanța din 1923, dar și-a închipuit că nu mai este în vigoare în anul de grație 1929, cînd ne aflăm sub un regim național-țărănesc, al democrației integrale. Și mai ales, preotul inculpat a fost indus în eroare de o scenă pitorească la care a asistat personal. Anume că, în timpul unei campanii electorale, a văzut pe d. dr. Aurel Lazăr, fruntaș guvernamental și vicepreședinte al Camerei, legînd stegulețul românesc de steagul unguresc și cîntînd imnul maghiar la olaltă cu alegătorii unguri în faimosul proces al Memorandului, avînd... norocul (ca să zicem așa) să obție condamnarea lui Ion Rațiu și a altor fruntași ardeleni care luptau pentru națiunea română.

Și bietul preot Balaithy a crezut că poate face și el ceia ce face un om ca d. dr. Lazăr, fost acuzator al românilor naționaliști și astăzi mare amator al imnului-maghiar, — și tot odată mare patriot, mare democrat și mare demnitar în partidul d-lui Maniu. Judecătorii militari din Cluj au simțit o firească jenă în fața celor doi inculpați unguri. Și l-a achitat pe amîndoi.

Te pomenești că se indignează d. dr. Aurel Lazăr...

Și, apropos: d. Maniu o fi avînd mulți partizani de aceștia?

Care pe care...

Ceartă incisivă între d-nii Maniu și Vintilă Brătianu, pe tema: a cui este succesul de la Haga?

Noi ne închipuiam că succesul este ***al țării.*** *Politicianii noștri însă, privesc totul în funcție de interese de partid. Asta-i vechea boală a politicei românești: cîte ceva pentru țară; cît mai mulți pentru partid și...*

„RUȘII" PESTE NISTRU!

Din ziua alipirii provinciei de peste Prut, la patria mumă, basarabenii, indiferent de naționalitate și confesiune, au fost administrați într'un chip scandalos.

Guvernanții trimiși din Regatul vechi, pentru a înfăptui unirea cea adevărată, a sufletelor, recâștigând simpatiile a trei milioane de cetățeni pentru cauza românească,— au apucat pe căi greșite.

Un popor, chinuit o sută de ani de regimul nefast al țarilor Rusiei; istovit de frigurile anului 1917; un popor dornic de liniște și muncă productivă, a fost silit din nou să îndure șicanele unei administrațiuni abuzive și incapabile.

Nici o clipă macar nu s'a ținut seamă de situația economică dificilă, de anii secetoși, de viața mizerabilă a basarabenilor.

Micii feodali, notarii și perceptorii satelor — nepregătiți pentru rolul de conducători ai maselor— se credeau în drept de a proceda după bunul lor plac.

Și ei vedeau în fiecare locuitor blajin și atât de necăjit, pe bolșevicul periculos de peste Nistru, aplicând, în dreapta și în stângă

(Continuarea în pag. II-a)

„OPINIA"
LITERARĂ ȘI ARTISTICĂ

Creangă și Eminescu

Se știe prietenia nedespărțită până la moarte, dintre Creangă și Eminescu. Socot interesat a reproduce următoarea scrisoare (ce o posed) pe care marele povestitor a adresat-o lui Eminescu în luna lui Decembre 1877:

Bădie Mihai

Ai plecat și mata din Iași, lăsând în sufletul meu multă scârbă și amărală.

Această epistolie ți-o scriu în cerdacul unde de atîtea ori am stat împreună, unde mata, uitându-te pe cerul plin de minunății, îmi povesteai atâtea lucruri frumoase... frumoase...

Dar coșcogemite om ca mine, gândindu-mă la acele vremuri, a început să plângă...

Bădie Mihai; nu pot să uit acele nopți albe când hoinăream pela Cirlo și Aroneanu fără pic de gânduri rele, dar în dragostea cea mare pentru Iașul nostru uitat și părăsit de toți.

...și dimineața când ne întoarceam la cuiburi, blagosloviți de aghesama cea fără de prihană, și atât de iertătoare a Tincăi, care ne primea cu alai, par'că cine știe ce nelegiuiri am făcut și noi...

Ți-așî scrie mai multișor, însă a venit Enăchescu și trebue să plec cu dânsul la tipografie.

Cu toată dragostea

Ionică

Scrisoarea e scrisă de Creangă în „bojdeuca" sa din Țicău, unde Eminescu a scris „Doina".

Care dintre acei ce simt farmecul pe care-l evocă Creangă, s'ar putea reține, de a'și umezi ochii, în amintirea Iașului patriarhal de altădată!?

G. Popa-Radul

Academie gastronomică

La Roma, în via Aurora, funcționează o școală denumită „Academia Gastronomica Nazionale". Este prezidată de Amedeo Pettini, lucrătorul-șef al casei regale; și are ca membri pe cei mai vestiți bucătari ai ambasadelor, caselor aristocrate și hotelurilor de lux din capitala Italiei.

In această instituție originală, se predau cursuri teoretice și practice pentru prepararea bucatelor, având și grija să nționalizeze bucătăria italiană, îndepărtând mâncărurile și denumirile străine. Se mai predau cursuri de higienă, chimie, psihologie etc.

Cinplin și luptele cu tauri

Am anunțat că marele comic Charlie C... va vizita curând Europa... principala a călătoriei va... pania, fiindcă —spune Charlie— e singura țară europeană care poate face im-

(Continuare în pag. II-a)

CRONICA MEDICALĂ
de Dr. IOS F SMILOVICI—Iași

IN CONTRA SIFILISULUI
„AMBULATORUL VENERIC"

Implinindu-se, la vară, *zece ani* de când a fost înființată instituțiunea de care ne ocupăm în cele ce urmează, am crezut că este nimerit să schițăm, pe scurt cele ce s'au petrecut acolo în acest period de vreme. Un deceniu de activitate atât de eloquentă. (vorbesc cifrele) îndreptățește la un mic istoric al devenirei și existenței focarului, în care se stăvilește răspândirea și'i sunt uciși germenii celui mai temut dintre dușmanii omului—*Sifilisul.*

Se vor mira poate unii, de ce nu așteptăm data împlinirii deceniului (in August) și publicăm rândurile acestea acum. Explicația există și este foarte justificată.

După noua lege administrativă, întreținerea localului (y compris personalul ajutător al medicilor) revenind în sarcina municipiului, se cuvine ca atât diriguitorii târgului cât și locuitorii săi să fie cât mai în vreme informați. Poate că, în exactă lumină fiind pusă instituțiunea și rostul ei important, mersul ei nu va fi stânjenit o singură zi, ci va continua cu aceeași neîntreruptă febrilitate — *Combaterea și vindecarea* Sifilisului și a celorlalte boli venerice—sau „lumești", cum li se spune în vorba obișnuită.

*

Pe vremea aceia — în *August* **1920** fiind director general al întregului serviciu sanitar din toată România-Mare, concetățeanul nostru, actualul Inspector al Regiunei Iași—doctorul *Cazacu*, s'a hotărât înființarea la Iași a unui *„Dispensar"* pentru combaterea sifilisului. Succesorul d-rului *Cazacu*, Profesorul *Slătineanu*, firește c'a menținut decizia și dădură delegație medicului șef al orașului— d-rului *Tănăsescu*, pentru găsirea și amenajarea unui local în care să se instaleze noul așezământ.

D-rul *Tănăsescu* făcu alegerea în partea „din vale" a târgului, Pieda pentru aceasta mulțimea de fabrici și ateliere din cartierele Socolei, al Nicolinei (C. F. R.) etc. toate cu mult prea depărtate de centru. Așa că pe lângă consultațiunile policlinicei Dermato-sifilitice a Sf. Spiridon, — care și ea își continuă mai departe activitatea neîntreruptă, începu să funcționeze și *„Dispensarul din Palat"* — sub conducerea mult regretatului nostru coleg și amic d-rul *Carol Vitner*, delegat de direcțiune până la numirea titularului. Mai bine de un an a continuat d-rul *Vitner* să mai activeze acolo— deși timpul fusese între timp numit; dar vântul luat de instituțiune începu sese o diviziune. Unde la se consultau simultan femei, bărbați și copii, după scurta s'a hotărât ca diminețile s zervate femeilor (și copiil serile pentru consultarea bărbaților. Medicului care tratează femeile îi fu predat și controlul sanitar al prostituatelor, chelnăreselor, etc.

De unde în primul an consultațiunile nu trecuseră de

(Continuare în pag. II-a)

Astăzi are loc Grandioasa
SERATA DANSANTA
Organizată de Cantina Societăţei „ORT"
în Saloanele SFATULUI NEGUSTORESC
Numeroase surprize Concurs de Dans

ALGOCRATINE
ALGOCRATINE LANCOSME
GRIPA DURERI DE CAP RĂCELI MENSTRUAŢII DUREROASE
De vânzare la toate farmaciile şi droguerille
In cutii de 1 cachet, 3 cachete, 6 cachete

CURA cea mai raţională de Unt de Peşte
pentru copii şi adulţi e numai aceea cu
Unt de Peşte Iodoferat simplu WERNER
Tonic depurativ, nutritiv, recomandat contra anemiei, scrofulosei, gutei, reumatism, etc.
Unt de Peşte Iodoferat cu fosfor WERNER
Special contra rachitismului, limfatismului şi reconfortant pentru copii şi adulţi slăbiţi de munca intelectuală.
Unt de Peşte Iodoferat cu mercur WERNER
Tonic, depurativ şi curativ pentru reconvalescenţi şi sifilitici.
Preparate de farmacistul WERNER, Iaşi
Aprobat de Consiliul sanitar superior şi aprobate

Epitropia Generală
a Casei Spitalelor şi Ospiciilor
Sf. Spiridon din Iaşi

Se aduce la cunoştinţă că, în ziua de 26 Mai a. c. se va ţine în Camera Colegiului Medical Spital Central Sf. Spiridon concurs pentru ocuparea posturilor vacante de Medici Secundari dela Spitalele Casei, specialitate de Medicină Internă, iar in ziua de 10 Iunie 1930, idem pentru ocuparea acelor de Chirurgie.

Inscrierile se fac la Cancelaria Epitropiei, Serviciul Administrativ.

Odată cu cererea de înscriere, Domnii Medici vor depune şi actele cerute de regulamentul de concursuri.

Registrul de inscrieri se va închide cu cinci zile libere, înainte de începerea concursului,

Vânzare

casă nouă, forma vilă, cu etaj şi subsol, planşeurile beton armat, confortul modern, 2 locuinţe cu intrările separate. Poziţia frumoasă, regiunea Halei.

Informaţii: str. Toma-Cozma 31.

INSTITUTUL DE ELECTRO-RADIOLOGIE
Dr. ROSENTHAL
Specializat la Paris
Asistent Universitar,
Medic radiolog de Spital.
Radioscopie, Radiografie, Radioterapie superficială şi profundă, Diatermie, Raze Ultra-violete.
Piaţa Unirei No. 3
Cons.: 9-10 a. m. şi 2-6 p. m.

Laboratorul de
Radiologie şi Electrotherapie
Dr. N. DABIJA
Medic radiolog al Clinicei Medicale
Boli Interne şi Radiologie
Diagnostic şi tratament cu
RAZE X.
Electrotherapie: diathermie, ultra-violete, foto-thermo-therapic, etc.
Consult.: 3—8
Iaşi, strada Sft. Atanase 4

Vreţi să biruiţi tuberculosa? Cumpăraţi şi răspîndiţi timbrul antituberculos.

CARMOL
FERESTE DE BOLI
CEA MAI BUNĂ FRICŢIUNE
CARMOL
RENUMITUL
SUPERFRANZBRANTWEIN GERMAN
CEA MAI BUNĂ FRICŢIUNE
INTAREŞTE MUSCHII ŞI NERVII
FEREŞTE DE RACEALA
COMBATE GRIPA
DURERI RHEUMATICE ŞI JUNGHIURI
DE VÂNZARE PRETUTINDENI

Doctor Max Ochin
Specializat la Paris în
BOLI INTERNE
(inimă, plămâni, stomac, ficat şi intestine).
Consult. între 4—7 d. a.
în str. Bărboi No. 17 bis

Dr. GR. DIMITRIU
Asistent al clinicei dermato-sifiligrafică
Medic-şef al secţiei dermato-venerică de la spitalul militar consultă în fiecare zi între orele 5—8 după amează
în str. Sft. Sava No. 2.

WILLIAM FINKELSTEIN
AVOCAT
Str. Lăpuşneanu 20
Interpret şi traducător autorizat pentru l. germană, pe lîngă instanţele judecătoreşti din Iaşi.

Ameliorare şi vindecare în cataruri şi tuse dureroasă
BAYER produce
KRESIVAL

Calvarul unei fetiţe
Monstruosul viol din Dorohoi

Dorohoi 25. In Comuna Borolea judeţul nostru, s'a petrecut eri noaptea o monstruoasă dramă, în următoarele împrejurări. Flăcăul Vasile Bilcu de 16 ani în serviciul d-lui Gh. Cazacincu agricultor, profitând de faptul că se află singur în camera unde copila Anica I. Bobiuc îngrijitoare de copii d-lui Cazacincu — dormeà a atentat la pudoarea copilei care e în vârstă de 10 ani, violând-o.

La ţipetele victimei, au venit vecinii.

Copiia a fost înaintată medicului circumscripţiei respective, pentru examenarea; iar satirul reţinut la postul de jandarmi.

Parchetul avizat a ordonat şefului de Post dresarea actelor, cari vor fi înaintate împreună cu Bilcu la Dorohoi. Justus

LECŢIUNI DE PIANO predă cu preţ modest, o doamnă absolventă a conservatorului. A se adresa în curtea Bisericei Golia.

LECŢIUNI de vioară şi mandolină, predau conştiincios.
Adresa la ziar sub M.

LINGEREASA specializată caută lucru în familie, în condiţiuni avantajoase. A se adresa la Croitoria „Record" str. Mârzescu.

CAMERĂ elegant mobilată în centru, cu pensiune se închiriază la 2 D-şoare având acces de bae. A se adresa la ziar.

DOAMNĂ, în etate, bună condiţie, cultă, ştiind menajul la perfecţie, doreşte post menajeră la casă mare sau persoană singură, sau guvernantă la copil de la 2 ani in sus, cunoscând şi limba franceză. Merge şi în provincie.
Adresa: Emilia Cek, str. Semnului 7 prin Colonel Langa.

COMUNICAT

Comunitatea Evreilor din Iaşi, legal constituită şi de Ministerul Cultelor şi Artelor cu ordinul No. 196 din 10 Ianuarie 1930, atrage atenţiunea populaţiei evreeşti, să nu dea crezare publicaţiunilor neserioase a câtorva persoane fără răspundere, că nu recunosc actuala epitropie a comunităţii.

Comunitatea fiinţează legal şi actele ei sunt, deci oricând, valabile.

Reprezentanţa Comunităţii

DOCTORUL
R. DAMSKER
str. Ghica-Vodă No. 44-46
consultă zilnic
MEDICINĂ INTERNĂ
SIFILIS şi
GENITO-URINARE
între orele 8-11 a. m. şi 3-7 p. m.
Diathermie şi băi de lumină.

„OPINIA"
LITERARA ŞI ARTISTICA
(Continuarea din pag. I-a)

presie asupra vizitatorilor, printr'un farmec profund medieval. Marele comic va asista la luptele cu tauri şi va studia în special viaţa toreadorilor, iniţiindu-se în vederea unui nou film. Numai după aceia, Chaplin va vizita celelalte ţări din apusul Europei.

„Viaţa Romînească"

vechea şi marea noastră revistă literară şi ştiinţifică, a părăsit şi ea Iaşul, mutându-se la Bucureşti. Revista va fi editată de acum înainte, de ziarul „Adevărul".

Dl G. Ibrăileanu, sufletul gloriosului cerc literar „viaţa Romînească", a rămas la Iaşi,... deocamdată.

Decenţă...

— De ce eşti supărată pe Mitică? E doar un băiat foarte simpatic.

— E simpatic; dar ştie prea multe cântece pornografice.

— Şi le cântă în faţa ta?

— Nu!.. Numai le flueră...

Bibliografie

A apărut *„Scrisul Nostru"* anul I, No. 11, revista literară lunară, care apare la Bârlad sub conducerea poetului G. Tutoveanu. Interesante studii şi bucăţi literare semnează G. Tutoveanu, Sylvia Pan, G. Nedelea, D. Fărcăşanu, G. Ursu, G. Ioniţă, C. Onu etc. Recenzii, note şi informaţii completează numărul.

INFORMAŢIUNI

x *Crimă.* **Săteanul Ştefan Diaconu, având o veche ură contra lui Const. Vrânaru din Ulmi (Iaşi), l-a ucis cu un foc de revolver.**

Criminalul a fost arestat.

x **Un îndrăzneţ jaf** a fost comis în cursul nopţii la locuinţa d-lui Spiridonescu din Prigoreni (Iaşi). Bandiţi mascaţi s'au introdus în casă, prin spargerea unui zid, şi au ameninţat pe proprietar cu revolverele. Hoţii au sustras suma de 25,000 lei şi diverse lucruri de valoare.

Jandarmii cercetează.

x *Instituţiunea „Talmud-Thora Mare"* din strada Aron Vodă 5 Iaşi, anunţă pe cotizanţi că alegerea comitetului va avea loc Duneca 26 Ianuarie curent, în localul instituţiunii, între orele 8—12 a. m. şi 2—8 p. m.

IANCU TU[...]
CÎTEVA NOTE ŞI AMINTI[...]

Iată unul de „ai noştri", care a dispărut. După Radu Demetrescu, Jaques Lewin, Giordano, Hax, iată că a dispărut şi Iancu Tufescu care, ca şi cei enumeraţi, a avut legături cu publicistica.

Iancu Tufescu, a avut şanse de a fi fost cunoscut şi apreciat, nu numai de generaţiile trecute, dar şi de cea de azi, căci a dăscălit până ce boala l'a răpus.

In tinereţă a fost un bohem, cutreerând Iaşul, cu „radicalii". Şi atunci, ca şi pînă în ultimele sale zile din viaţă, Tufescu a fost un jovial,—bun la suflet şi îndatoritor. Ca dascăl, cursurile sale de istorie erau puternic evocatoare şi dese ori erau impregnate de un humor curat ca aerul pur de la ţară.

Acest humor i-a cauzat şi supărarea cunoscută de la şcoala normală, şi pensionarea lui pe neaşteptate. Dar Tufescu a primit faptul cu haz, şi până la urmă dreptatea lui a triumfat.

*

A urmat pe c.c. Costică Meissner la averescani. Si la banchetul fuziunei între ultimii marghilomanişti şi averescani, d. Meissner a închinat un tuast fierbinte pentru Tufescu, ţăranul ideal pe care nu-l va uita nici odată.

Dar ani de zile cc. Costică Meisner l-a cam uitat pe ţăranul Tufescu. A trecut timpul de guvernare, şi a venit opoziţia; — şi Tufescu ne zicea: — „Spun ca Tănase, „tac şi [...] mas în partid. [...]

Şi când s'a [...] acces al boal[...]use, — cum spunea [...]rtea cu ochii", a luat parte la o sărbătorire a d-lui Petru Pogonat. De şi foarte slăbit şi abia în stare să vorbească, Tufescu şi-a terminat tuastul său, cu vorbele: — „Să mergem la luptă, căci cu „voinici ca mine", generalul Averescu va triumfa"! Aşa era Tufescu.

*

Intâmplări hazlii a avut nenumărate. Vom aminti una.

Bun gospodar, într'o zi, în cămaşă şi iţari, tăia nişte lemne în curtea casei sale. Trecu o cucoană şi luându-l drept tăetor de lemne, îi zise:

— „Ei, omule, să-mi tai şi mie un car cu lemne".

Tufescu nu răspunse.

Cucoana îl întrebă: —„Cit ceri, să-mi tai un car cu lemne?"

—„Nu mă poţi plăti, cucoană, căci n'ai atîtea parale!"

Cucoana se supără şi ripostă:

—„Dar aici cum le tai"?

„Aici — zise de astă dată Tufescu rîzînd—stă o femee cu noroc. Tai lemnele nevestei mele".

*

Regretat de tot Iaşul, pentru noi aceştia de la *„Opinia"* durerea e şi mai mare, căci conu Iancu a fost iubit de Al. A. Badareu şi a colaborat de multe ori la ziar.

DAN

IDEI ŞI FAPTE

„Ruşii" peste Nistru!
(Continuare din pag. I-a)

calificativul, plin de ură şi dispreţ:

„Ruşii peste Nistru"...

Şi „ruşii"— câţiva ruteni, bulgari şi nemţi, sute de mii de evrei şi două milioane de moldoveni— înghiţeau insultele, rostite de buzele fraţilor în speranţa că vor veni odată vremuri mai bune, şi pentru ei, când cei mari se vor sesiza, obligând slugile să-şi schimbe linia de conduită.

Iar astăzi; au trebuit să treacă doisprezece ani de restrişte; a trebuit să vie la guvern un partid zis al ţărănimei oropsite, pentru ca, între zidurile primului şi celui mai mare aşezământ de cultura românească din Basarabia, să răsune cuvintele unui înalt demnitar al Statului.

„Minoritarii nu se simt bine la noi. In consecinţă ruşii să pofteascâ peste Nistru şi...jidanii să plece în Palestina!"

Bucură-te deci, popor din Basarabia. Cuvintele inţelepte ale unui demnitar mare, vor sbura peste satele şi cătunele tale; se vor furişa în casele boierilor mai mărunţi care le vor lua drept poruncă de sus, crezând de bună seamă că ceia ce i s'a şoptit de atâţia ani la ureche, se poate spune acum în gura mare.

„Ruşii" — câţva ruteni, bulgari „şinemţi, sute de mii de evrei şi „două milioane de moldoveni — „să inghită şi mai departe insultele „fraţilor,

„Şi dacă nu le place n'au decât „să pofteascâ dincolo de Nistru!"

„Căci, aşa avem noi ordin, de sus!" I. L. BASARABEANU

INSEMNĂRI

ARTĂ NOUĂ...
(Continuarea din pag. I-a

tura nici un rost; de m'zgîlit hîrtie, aşa, în bobote, pot şi miţele..

...M'am uitat la o poză, atent. Am sucit-o pe toate părţile, m'am scărpinat în cap, mi-am şters sticla din ochi, şi, după ce m'am trudit crunt, vr'o cinci minute, am descoperit următoarele:

...O cucoană de gumă, retezată cu briceagul drept de subt sîni, golită pe dinăuntru, ca un gavanos, stă umflată cu pompa, şi legată cu sfoară subţire de un fotoliu. Bustul, balon captiv, trage sfoara în sus, mai-mai s'o rupă...

...Alte două sfori, ţin prizoniere nişte ghete nalte de damă, cu antilopă „gris", încălţăminte care, probabil, vrea s'o ia razna pe podele, de capul ei, să se ducă cine ştie unde, sau să danseze „căzăceasca"..., Un copac, cu cap de om, le priveşte oarecum ironic, şi toată chestia asta se chiamă: „Oh, la main, qui était mon ombre"..!

...Mă uitam la poza aceia, tîmpit, ca un răţoi la o problemă de trigonometrie şi mă gîndeam cît de deştept trebuie să fie un pictor, pentru ca să-i vie lui în minte asemenea bazaconii...

. . . .

...—Tîrlici, Tîrlici! Cine putea şti, pe vremea cînd tu vorbeai în dodii, cai verzi pe pereţi, că, să fi ilustrat năzbîtiile tale, ajungeai azi pictor mare, bre Gavril, nu învăţător la Mălosu... N'aveai decît să desenezi cu mîna stîngă...

Alexandru Pogonat

Din nici o casă nu trebue să lipsească apa de Breazu.

CRONJCA MEDICALĂ
de Dr. Iosif Şmilovici—Iaşi

IN CONTRA SIFILISULUI
(Continuarea din pag. I-a)

mii, la 1926 ele ajunseseră la peste **22 de mii!!.**

Direcţiunea sanitară ne dete atunci un preţios colaborator pe d-na Dr. *Bujoreanu—Mironescu,* care de atunci şi până azi conduce secţia femei şi copii (y compris serviciul de control al prostituatelor, cheinăreselor, etc.) Natural, că nu vom expune aci decât succint— în cifre totalizate, activitatea mereu crescândă a instituţiunei.

Registrele arată foi *individuale* (de observaţie) a **4685** *bolnavi, sifilitici* trataţi in decursul deceniului 1920—1930 (2890 bărbaţi şi 1795 femei şi copii).

Toată lumea cunoaşte— măcar în linii generale, primejdia molipsirei sifilisului şi a urmărilor acestei boli.

Aşa-că, având în vedere că cea mai mare parte a bolnavilor care se prezintă la Ambulator, vin cu forme extrem de molipsitoare (cu răni deschise) işi dă ori-cine seama, ce imens serviciu a fost adus întregei omeniri, făcându-se intâi nevătămătoare atâtea mii de focare, iar apoi complect stârpite, prin vinderea celor tratataţi.

Ast-fel ajungem în 1929 la o cifră aproape de zece ori mai mare ca în primul an. Dând o tot atât de atentă îngrijire şi celorlalte boli venerice, registrele arată la finele anului ultim, un total de **43.514** consultaţiuni.

Evident, că asemenea rezultate se capătă nu numai datorită încrederei ce-a câştigat populaţiunea în modul cum sunt trataţi bolnavii, dar mai ales in faptul că aceştia capătă totul în mod **absolut gratuit".**

Ori-cine se prezintă la Ambulator (Str. Palat) este tratat gratuit, nu numai atâta vreme cât are răni deschise, ci până când medicii, după repetate analize ale sângelui şi după ani de observaţie îi declară complect vindecaţi.

Incă o cifră— ultima, dar şi ea destul de eloquentă. S'au făcut până azi **3589** analize ale sângelui (aşa numita *„reacţia Wasserman"*).

*

Dar cum am spus: Populaţiunea a venit în massă, fiind-că tratamentul e gratuit şi administrat după cele mai noi precepte ale ştiinţei. *Medicamentele n'au lipsit nici-odată.* Acesta este esenţialul. Cele mai eficace medicamente, deşi sunt scumpe ne-au fost puse la îndemână, larg şi **neîntrerupt.** Repetăm cuvântul: **neîntrerupt.** Pentru-că o singură lună de neactivitate de întrerupere a luptei, ne aduce cu ani întregi înapoi.

Dacă azi ambulatorul este o imensă binefacere pentru toată lumea: vindecă pe cei bolnavi şi indirect impiedică pe cei sănătoşi de a se molipsi, o stânjenire a mersului său ar echivala cu un dezastru.

Noi avem încrederea neştirbită, că după cum zece ani de a rândul Ambulatorul n'a stat închis de cât 2—3 zile pe an (de marile sărbători) şi nici-o singură zi din lipsă de material medicamentoase tot aşa şi în viitor, noi vom putea duce mai departe lupta—cu acelaş bun rezultat, în contra sifilisului şi a celorlalte boli venerice. Să putem sta şi noi alături de alte state din Europa (ca de pildă *Belgia* la care proporţia sifiliticilor a ajuns la un nivel mult *mai jos* [...]t chiar aceia înainte de 191[...]

Cu atât mai mu[...] cât, astă-zi, poate faţă de nici o boală nu ne pune ştiinţa mijloace de luptă atât de preţioase, ca acelea întrebuinţate pentru *vindecarea Sifilisului.*

Dr. IOSIF SMILOVICI—Iaşi

CEREŢI ~ PRETUTINDENI
CIOCOLATA ŞI BOMBOANELE
M. STEFĂNESCU
GRIVITA
SUNT CELE MAI BUNE

URODONAL

„Urodonalul“ nu este numai cel mai energic dizolvant al acidului uric, dar fiind că este de 37 de ori mai puternic ca litina, dar mai lucrează şi în mod preventiv contra formaţiunei acidului uric, opreşte producţia exagerată şi acumularea lui în ţesuturile particulare şi în încheieturi.

Dr. SUARD
fost profesor al şcoalelor de medicină navale, vechi medic de Spitale.

COMBATE REUMATISMUL

Nevralgiile
Piatra
Arterio-Scleroza
Obesitatea

COMUNICARI
Academia de Medicină 10 Nov. 1908
Academia de Ştiinţe 14 Dec. 1908

Ocaziune

De vânzare un piano, semicoadă, marca mondială, montura englezească; în stare perfectă.

A se adresa la ziar sub C.

GRATIS

OFERIM

1000 fonografe sau

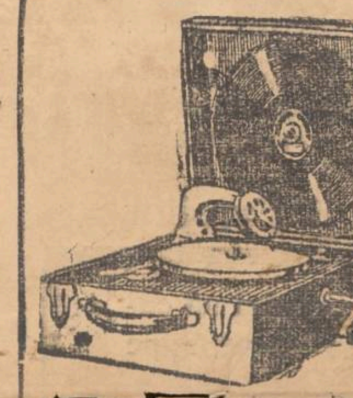

1000 posturi de T. S. F.

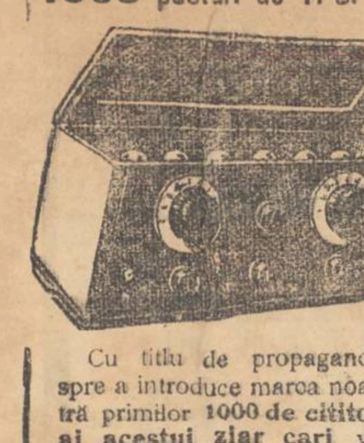

Cu titlu de propagandă, spre a introduce marca noastră primilor **1000 de cititori ai acestui ziar cari** vor găsi soluţiunea exactă a concursului următor **şi se vor conforma condiţiunilor noastre.**

CONCURS

A găsi trei oraşe din România al căror nume începe cu B, inlocuind punctele prin literile ce lipsesc:

B . . ş . v
B . c . r . ş . i
B . . i . a

A se trimite imediat acest anunţ complectat, firmei de mai jos, adăogând şi un plic cu numele şi adresa Dv., spre a vi se putea răspunde

Etablissements „INOVAT“
Service R 922
29, Rue du Vieux Pont de Sèvres
BILLANCOURT (Seine)
France

Administraţia Sanatoriului DOCTOR TZAICU
Iaşi, str. Carol No. 20

1) Se aduce la cunoştinţa generală că începând cu anul nou 1930, pentru ca această instituţie Sanitară în progres continuu să poată fi de folos la cât mai multă lume, s'au fixat pentru internare în clinica chirurgicală şi secţiunile celelalte, preţuri pe trei categorii: 100, 200 şi 300 lei pe zi, după alegerea pacienţilor, ca să convie tuturor.

2) Sanatoriul [illegible] este pregătit în permanenţă pentru chirurgia de urgenţă.

3) La dispoziţia pacienţilor cele mai bune aparate de Radiologie, Diatermie, Raze ultraviolete, etc.

LA CERNAUŢI se găseşte zilnic ziarul „Opinia“ la chioşcul din Piaţa Unirei (halta tramvaiului) precum şi la debitele principale din oraş.

Dr. Miron Sigalea

Un exemplu pentru medici

Rândurile absolvenţilor mai vechi ai facultăţii de medicină din Iaşi au început să se rărească. Mai eri a murit Dr. Ţurcanovici. In ziua de 8 c. am condus la locul de veci pe Dr. Miron.

Acest coleg a fost de multe decenii medic comunal în Capitală. Un grad cam identic cu cel de plasă, cu toate că capacitatea lui Miron, cultura lui şi mai cu deosebire ce a produs, i-a dat dreptul să fi fost recompensat mai bine. A trecut la pensie în Octombrie şi moartea l'a răpit fără să se fi bucurat de pensie.

Ce a lăsat în urma lui? Colegii lui din Capitală, Dr. Burghelea şi Dr. Scupievski cu care a lucrat împreună timp de decenii, au arătat activitatea lui, care s'a concentrat cu deosebire în înfiinţarea de mici maternităţi. Când trăim în timpuri, când fiecare acţiune neinsemmnată e intitulată mare, e loc să arătăm ce sunt aceste mici aşezăminte ce le-a creat. Pentru a aprecia aceasta, arătăm că regretatul prof. Babeş, în şedinţa Academiei din Martie 1905 vorbind de Fălcariţa, care decimează pruncii noui născuţi, a aratat activitatea d-rului Miron pe acest tărâm.

Cum predecesorii noştri şi din nefericire astăzi încă în multe direcţii, căutăm să imităm, ba, chiar să întrecem apusul — pe hârtie,—la fel în administraţia sanitară, avem directori generali inspectori, ba chiar secretari generali şi miniştri ai sănătăţii publice;—n'avem însă pe modesta funcţionară, care are a da ajutor femeii la facere şi pruncului, când scoate primul ţipăt—se vede ca protest, de ce se naşte,—zic n'avem moaşe suficiente. Majoritatea sătencelor noastre sunt asistate de babemoaşe, din a căror vină involuntară, fălcariţa a secerat şi seceră probabil şi astăzi încă multe vieţi. Faţă cu această stare de lucru, Dr. Miron, credincios celor ce le-am învăţat la şcoala socialistă din Sărărie, de cum a părăsit Iaşul reuşind între primii la concurs, ca medic comunal în Bucureşti acum 30 de ani încă, a înfiinţat primul aşezământ sub numele modest—de azil de facere— în cartierul cel mai oropsit al Capitalei, la Obor pornind lupta în contra febrei puerperale şi fălcariţei. Acest aşezământ a crescut, s'a înmulţit numărul lor şi fericita întru pomenire Regina Elisabeta a luat aceste aşezăminte sub aripa Ei protectoare, această acţiune fiind continuată de către Regina Maria. Astăzi în Capitală sunt numeroase, aceste mici maternităţi, cari rivalizează însă cu maternităţile mari. Şi aceasta este opera d-rului Miron.

Tineretul dela facultatea de medicină din Iaşi cu deosebire, ce se agită în numele patriotismului, ar trebui să ia cunoştinţă de această activitate şi a altor numeroşi absolvenţi din Iaşi, să vadă cât e încă de făcut la ţară şi că prima datorie a unui viitor medic este, să se instruiască, să se înarmeze, ca să poată da ajutor real populaţiei rurale, ca medici şi ca oameni.

Dr. Alex. Manoilescu

x La răceli, junghiuri, dureri de picioare întrebuinţaţi cea mai bună fricţiune: „Carmelita“.

Depozit: Farmacia Pollak, str. Ştefan cel Mare.

MIZERIA ÎN INDIA

Lipsa de lucru.—Analfabetismul.— Naţionalismul indian.

S'ar părea că Anglia ajută Indiei să se ridice la rangul statelor civilizate europene, atât din punct de vedere economic cât şi social.

Care este însă realitatea în India, patria lui Mahatma Gandki, propovăduitorul non-violenţei şi non-cooperaţiei? India, ţara extraordinarelor frumuseşti ale naturii, ţara vânătorilor de tigrii, este astăzi, fără îndoială, cea mai săracă ţară din lume.

Trenurile excelente, hotelurile luxoase, străzile admirabile, parcurile, muzeele şi clădirile mareţe nu sunt pentru călătorul accidental decât o faţadă strălucitoare, în dosul căreia se ascunde India în adevăratele ei culori.

Un anumit procent din poporul indian este făgăduit morţii prin inaniţie. Şomajul este înspăimântător; pentru un singur loc vacant sunt treizeci până la cincizeci de concurenţi. Sunt lucrători cari ani dearândul n'au putut să găsească de lucru. Seceraţi de diferite boli, — instalaţiunile sanitare fiind cu totul nesatisfăcătoare, — indienii ating în mijlociu de-abia vrâsta de 24 ani. Din punct de vedere al stării culturale, indienii sunt deasemenea înapoiaţi. Astfel, numai un procent de 8 la sută ştiu să scrie şi să cetească.

Deşi toate aceste fapte concrete demonstrează îndeajuns mizeria — mai presus de orice închipuire— în care traesc indienii, ei trebuie să mai susţie o armată ai căror echipament este cel mai bun şi mai luxos din lume. Viceregii, guvernatorii generali, funcţionarii superiori cari locuesc deasemenea în palate trăesc pe spinarea poporului.

Care ţară ar putea să suporte o administraţiune asemănătoare mai mulţi ani dearândul, fără a fi distrusă? India însă o suportă mai bine de 100 ani.

Astfel când India devine din ce în ce mai [illegible] nemai putând suporta o astfel de administraţiune tinerii naţionalişti, cari pe zi ce trece capătă din ce în ce mai mulţi aderenţi, se ridică din mijlocul poporului pentru a-i deştepta conştiinţa şi demnitatea naţională.

Congresul naţional care a avut loc de curând în Lahore a cerut Angliei o complectă independenţă fapt care demonstrează cele arătate mai sus.

Răsturnarea imperialismului britanic în India, este un fenomen istoric inevitabil.

V. S.

RECLAMĂ SOVIETICĂ

PRIN MĂRCI POSTALE

Autorităţile ruseşti fac propagandă pentru sporirea industrializării şi introducerea autotractoarelor în agricultură. In scop de propagandă, s'au emis şi timbre postale de câte 10 şi 20 copeici, cu desemne corespunzătoare. Pe aceste mărci sunt imprimate cuvintele: „Să sporim producţia agricolă cu 35 la sută“; şi: „Mai mult metal; mai multe maşini“.

Campania electorală

la Paşcani

Paşcani. — In sala Cinema „Stern“ a avut loc o manifestaţiune cetăţenească convocată de către domnul farmacist Corneliu Dornescu primarul oraşului.

Adunarea este deschisă de către d. Wladimir Cunert care aduce elogii actualilor conducători şi cere sprijinul cetăţenilor în apropiatele alegeri comunale.

Ia cuvântul d. C. Dornescu care arată starea în care se găsea comuna la venirea d-sale în fruntea ei.

De la început ţine să arate că cel dintâi lucru pe care l'a avut în grijă a fost să puie ordine în casieria comunei, şi a reuşit să realizeze venituri suficiente.

A putut astfel să facă numeroase lucrări edilitare ca: poduri, şosele, străzi, întreţinere de şcoli, etc.

Mai vorbesc apoi d. ajutor de primar Panaite Prisecaru, care arată că se găseşte alături de actualul primar la muncă cinstită şi bună gospodărie.

Vorbeşte d. David Haimovici comerciant.

Apoi d. avocat A. Spiridonescu, face istoricul gospodăriei comunale şi conchide că de la vechii gospodari Constantin Neculcea şi Gh. Mocovei, Paşcanii n'au avut parte până astăzi de un primar care să depuie atâta energie, ca actualul conducător.

Hard.

O lucrare juridică

de o remarcabilă valoare

Am anunţat apariţia voluminoasei opere juridice „L'Abstention fautive en droit civil en pénal“ a tânărului vasluian d. Marcu R. Cohin. Lucrarea, foarte elogios prefaţiată de cunoscutul jurist francez d. de Moro Giafferri, a apărut în marea editură juridică Sirey din Paris.

Despre această valoroasă carte, d. Gr. Trancu-Iaşi, fost ministru scrie un lung articol în ziarul „Dimineaţa“, spunând între altele:

„..L'Abstention fautive„ denotă un spirit critic foarte dsvoltat şi o bogată cultură juridică la autorul său. Dacă facem parte dintr'altă generaţie, sântem fericiţi că tânăra generaţie se ocupă de asemenea probleme, menite să înalţe omul şi să'l facă mai bun, chiar silnidu'l la aceasta. Dacă sîntem din aceiaş generaţie cu autorul, ne mândrim că generaţia noastră se ocupă şi de *reparaţiile morale*. Lucrarea d-lui Cohin ne cinsteşte generaţia“.

SE INTENSIFICĂ ACŢIUNEA

CONTRA CIUNTIRII MOLDOVEI

— Noui proteste şi propuneri de luptă —

Ultima şedinţă a soc. „Propăşirea Iaşilor“ (secţiunea social economică şi juridică) a avut loc sub preşidenţia de onoare a d-lui prof. Univ. Eug. Herovanu, în prezenţa D-lor Mihail Sadoveanu, Dr. P. Zosin, Ing. M. Hurmuzescu, Prof. Dan Bădărău, Dr. N. Cădere, Sp. Irimescu, Ing. Andrei Ionescu, Cezar Cristea, Em. Manoliu, P. Bardazare, Prof. Dr. I. Bălteanu, N. Ghiorghiadi, Eug. Marinescu Viorescu, I. Dumitraş, Lazăr Marcu, Stere Rodoteatu şi I. Andriescu-Cale.

Dl. Dr. P. Zosin salută prezenţa la această şedinţă a d-lui Prof. Herovanu, venit anume dela Bucureşti spre a ne arăta rezultatele demersurilor făcute la guvern în chestiunea ştirbirei adusă Moldovei prin noua împărţire administrativă a ţărei.

Dl. Eug. Herovanu îşi exprimă nemărginita sa bucurie de a se regăsi între ieşenii cu care s'a străduit la olaltă pentru mai mult bine, pentru mai grabnică ridicare a acestui oraş, scump tuturora şi d-sale în deosebi.

Insărcinarea ce mi-aţi încredinţat, spune D-sa, am încercat să mi-o aduc la îndeplinire, aşa precum mi-aţi cerut-o. Fel de fel de piedici însă, m'au împiedecat de a lua contact mai de vreme cu şeful guvernului; iar când am avut şansa să-i obţin audienţa, graba, care-l chema la alte treburi mai importante, l'a determinat să-mi facă cunoscut că la Ministerul de Interne, unde dl. subsecretar de Stat Mirto se ocupă cu aplicarea reformei administrative, voi obţine toate desluşirile necesare.

Răspunsul guvernului

Luând contact cu d-l Mirto, am avut mulţumirea să constat că am fost ascultat cu toată bunăvoinţa, dându-mi-se explicaţiuni asupra motivelor, care au determinat guvernul să sporească directoratul Bucovinei cu 2 judeţe din Moldova şi asupra celor, care au adus la alipirea judeţor Putna şi Covurlui la directoratul Munteniei.

I-am arătat tot ceia ce trebuia spre a-l face să înţeleagă rostul mişcărei noastre şi D-sa m'a asigurat că nimeni nu consideră ca definitivă această împărţire şi că într'un an; doi, cel mult, se vor aduce modificările impuse de situaţiunile de fapt.

Este o realitate evident, faptul că judeţele Putna şi Covurlui au socotit mai în avantajul lor imediat, alipirea la directoratul Munteniei, dar sunt lucruri, sunt principii în lumina cărora trebuesc judecate interesele materiale locale imediate. Provincia are o viaţă proprie, care nu poate fi amputată uşor. *Omul politic* nu trebue să aibă miopia *omului din stradă*, de a nu privi şi judeca lucrurile şi fenomenele sociale, decât în prezent. Credem că de acest lucru sunt convinşi actualii conducători, dar socot necesar că lupta noastră trebue să continue prin scris mai ales, prin anchete pe lângă personalităţile de seamă şi propagandă orală.

Sunt sigur că ea va fi susţinută — mai ales — de toţi Moldovenii aflaţi în Bucureşti şi în celelalte oraşe ale ţărei, pentrucă ei, de acolo, au viziunea mai clară şi mai acută a nedreptăţei ce se face Moldovei.

Soluţia unui nou directorat

Dl. Dr. Zosin crede că chestia a ajuns la un punct de stagnare, datorită sentimentului de apatie, în care se complace acum toată lumea, oricât de grele ar fi loviturile ce se dau indivizilor şi mai ales colectivităţilor. Justificarea dată pentru alipirea judeţelor Baia şi Dorohoiu e insuficientă, pentrucă nu s'a urmat aceiaşi normă în ceiace priveşte Basarabia, căreia i s'au redat comunele alipite la judeţele moldoveneşti.

In ceiace priveşte justificarea pentru înstreinarea Putnei şi Covurluiului, aceasta constitue un sacrilegiu.

Se va vorbi mereu de Ardeal, de Banat, de Basarabia, de Oltenia, şi se va vorbi de sigur de Muntenia şi Bucovina, care nu-s ele şi se va vorbi *de Moldova* şi se va înţelege *Moldova ciopârţită*

Va trebui ca măcar această durere să nu ni se sgândăriască mereu şi fiecare directorat va trebui să se numească după reşedinţa lui.

Trebue să constatăm că Moldova nu a avut reprezentanţi, care sa-i fi înţeles rostul şi menirea ei. Toţi au îngenunchiat disciplinaţi, lăsând pe ceilalţi să lupte şi să câştige cu uşurinţă cauza provinciilor lor.

N'ar fi decât o singură soluţiune pentru a ne scutura de jicnirea ce ni s'a adus; anume să cerem înfiinţarea unui directorat tot moldovenesc la Galaţi. cu judeţele Cahul, Covurlui, Ismail, Tulcea, Brăila şi Putna.

Moldova sacrificiilor

Dl. Eug. Herovanu atrage atenţiunea că legea nefixând confiniile directorale, ele sunt susceptibile de modificări în chiar primul an de experienţă, de aceia se impune lupta noastră hotărâtă, spre a se respecta fiinţa Moldovei, sau măcar o unitate de principii în împărţirea administivă fără jicnirea noastră.

Moldova este în primejdie şi de aici înainte pentru că şi-a făcut drum printre conducători o mentalitate, aceia de a se profita de atitudinea îngăduitoare şi lesne de captat a Moldovenilor, gata, oricând, la orice sacrificii.

Situaţia dureroasă

D. *Dan Bădărău*, **relevând stăruinţa cu care d. prof. Eug. Herovanu luptă spre a se face cunoscute şi respectate drepturile Iaşului şi ale Moldovei, aminteşte de numărul mare al acelora plecaţi dintre noi, care ne-au uitat şi dintre care unii chiar s'au găsit interesanţi să persifleze acţiunea noastră.**

Sunt convins, spune D-sa, că persistenţa noastră în această luptă va sfârşi prin a se recunoaşte păcatul săvârşit împotriva —*numai a Moldovei*. **Chiar dacă s'ar contopi directoratele de Iaşi cu cel de Bucureşti, noi nu ne-am simţi atât de păgubiţi ca** *în actuala* **împărţire. E o semnificare neasemuit de dureroasă că s'a luat Moldovei gurile Dunării şi am teama că viitorul să se răzbune crunt împotriva noastră că am tolerat aceasta.**

O broşură specială

D. Dr. Cădere: **S'au auzit lucruri extrem de dureroase, [illegible] s'au adus la cunoştinţă între [illegible] atitudini care ne-au sfâşiat sufletul, dar s'au şi exprimat sentimente şi nădejdi, care ne-au mers drept la inimă. Socot că nu s'ar putea face o propagandă mai vie şi mai antrenantă, decât sintetizându-se tot ceiace s'a spus şi s'a discutat aici şi complectându-se cu ceiace se va mai scrie, frumos şi interesant, într'o broşură pe care Societatea noastră e datoare s'o pună la îndemâna câtor mai mulţi.**

Eug. Marinescu. **Pentrucă s'au pomenit nume de Moldoveni care n'au găsit nimic mai bun de făcut, acum, decât să ne ponegrească şi să ne arăte sărăcia şi greutatea cu care ne luptăm, ridic protestul meu împotriva tuturor acestora.**

Calea culturii

Dl. Mihail Sadoveanu arată că **viaţa materială a unei provincii se bizue pe căi de comunicaţie, pe mijloace puternice de credit, etc. şi dacă astăzi se găsesc părţi din trupul Moldovei care se desprind, din pricina că această viaţă li este uşurată alipindu-se altor centre, apoi să nu uităm că situaţia se datoreşte tot îngăduinţei noastre de a fi fost încăţaţi şi depăşiţi, în această direcţiune, de aceste centre.**

Preocuparea noastră trebue să fie îndreptată şi în această direcţiune, dar mai ales culturală, pentrucă această va fi calea pe care vom învinge.

Rep.

Societatea Clerului „OCROTIREA“

Se aduce la cunoştinţa amatorilor, că se vinde prin licitaţie publică tabla scoasă de pe Biserica Sft. Ilie, în ziua de Luni 27 Ianuarie ora 10 dimineaţa.

Tabla se poate vedea în fiecare zi la faţa locului Bis. Sf. Ilie ora 10-12 şi 4-6, adresându-se d-lui Luchian.

Licitaţia va avea loc la sediul societăţei curtea Bisericei Talpari str. [illegible].

Preşedinte, Econom I. Ţincoca

De închiriat

un apartament de 10 camere acum ocupate de Banca Română-Franceză. A se adresa la Proprietar în curtea caselor din str. Ştefan cel Mare No. 4. Asemenea sunt de închiriat 3 magazii mari în curte.

MISS HUNGARIA 1920

Domnişoara Maria Popsz a fost aleasă Miss Hungaria pe anul 1930, şi va participa la concursul internaţional de frùmuseţă de la Rio-de-Janeiro (Brazilia).

CRONICA ECRANULUI

FILMUL CARE VORBEŞTE...

Ce declară celebrii actori Charlie Chaplin, Malec şi Greta Garbo

Inainte când cineva vroia să plece la Hollywood, patria filmului, spre a ajunge vedetă a ecranului, era suficient să fie fotogenic.

Astăzi, cu inovaţia filmelor acustice, situaţia s'a schimbat cu totul. Pe lângă fotogenie, trebuie să ai şi un glas care să placă microfonului.

Astăzi nu sunt primiţi la Hollywood, decât artiştii, care vorbesc bine limba engleză. Un punct principal rămâne de văzut ce vor face celelalte celebrităţi ale ecranului, care nu cunosc decât limba lor maternă. Din această cauză mai toţi artiştii au fost supuşi la debutul în faţa microfonului, spre a se constata „fotogenia" glasului".

Insuşi cel mai înverşunat adversar al filmului sonor şi vorbitor Charlie Chaplin a debutat în faţa microfonului.

Iată impresiile sale:

„Prima impresie n'a fost de loc bună. Am fost târât în faţa aparatului misterios. M'am apărat din toate puterile, însă deodată ţâşnirá valuri de lumină. Mai târziu am auzit glasul meu în difuzor, care răsuna din propria mea umbră. Trebuie să spun ca totul a mers bine din punct de vedere tehnic; a fost un experiment formidabil. Păcat că am fost atât de nepoliticos".

Iată şi impresiile Gretei Garbo:

„Mă aflam plină de neîncredere în faţa microfonului; am spus în limba germană monologul lui Margot, am recitat în suedeză cântecul Solveig-ilor şi în engleză scena din frenetica „Ofeliei". M'am auzit vorbind pentru prima oară. Am fost sguduită. N'am avut niciodată o mai puternică impresie, decât numai atunci când la Stockholm, am văzut chipul meu animat în filmul „Gösta Berling".

Totuşi pot spune, că impresia transmisă prin difuzorul companiei Western Electric a fost cu mult mai vie".

In urma acestei probe, Greta Garbo a abordat filmele vorbitoare şi sonore. Din cauza accentului ei străin, i s'au dat mai întâiu roluri exotice; acum ea s'a perfecţionat atât de mult în dicţiunea Engleză încât nimic n'o poate impiedica de a-şi face debutul în filmele vorbitoare.

Insuşi omul care nu râde niciodată Bustor Keaton (Malec) şi care vorbeşte foarte puţin, a trecut şi el în rândul artiştilor filmului vorbitor şi sonor.

Iată ce declară Malec despre debutul lui:

„In anul 1914, mai eram atracţiunea principală a unui număr de varieteu „Cei trei Keatons", clowni muzicali. Microfonul comp. Western Electric nu mă sperie câtuşi de puţin. Am cântat şi spre surprinderea mea glasul meu nu ruginise; se părea că am câştigat mult în repausul de 15 ani. In curând glasul celebrului comic american, va fi auzit la noi în Iaşi, în primul său film sonor şi vorbitor „Malec în Noaptea Nunţii".

C. SPIC.

VIAŢA ŞI OPERA LUI LEOPARDI

CONFERINŢA D-LUI PROFESOR UNIVERSITAR N. ŞERBAN

Distinsul conferenţiar, dl. prof. univ. N. Şerban, în conferinţa ţinută la cercul cultural „R. Roman" crede că pentru a ne putea da seamă mai bine de valoarea operei marelui poet italian, este necesar să cunoaştem în primul rând împrejurările în care a crescut în umilul său sat natal Racanatti.

Născut dintr'o familie nobilă la 1798, este crescut într'o atmosferă plină de severitate de către mama sa, o femeie despotică şi profund religioasă. Face cunoştinţă cu literatura italiană, latină şi franceză şi capătă oarecari cunoştinţe de istorie ştiinţă şi filozofie.

Ambiţios peste fire, prefera să fie mai degrabă nenorocit decât necunoscut. Se izolează într'o bibliotecă enormă de 16.000 volume, începând a scrie chiar dela vrâsta de 14 ani, când compune tragedia *„Pompei în Egipt"*. La 15 ani scrie o „Istorie a Astronomiei", iar la 17 ani face un tratat asupra *„Superstiţiilor populare la cei vechi"*.

Din cauza acestei munci excesive îşi pierde întreaga vlagă corporală, devine ghebos, slăbit, bolnăvicios şi de o urâţenie extremă. Neîngrijindu-se nici odată de exteriorul său, el nu-şi dă seama de defectele sale fizice.

Mare admirator al frumuseţei, dragostea înfloreşte în sufletul său, ceiace o mărturiseşte însuşi „Ziarul de iubire" scris de Leopardi clipă cu clipă. La vrâsta de 14 ani el se îndrăgosteşte de o rudă a sa Gertrud[illegible] femeie de o frumuseţe extraordinară, în vrâsta de 26 ani, şi atunci, abia pentru prima oară, îşi dă seama de urâţenia sa.

In 1822 pleacă la Roma şi după multe suferinţe el se reîntoarce în satul său natal scriind o nouă carte (Operetti omorali) plină de de pesimism. Pleacă apoi la Bologna şi Florenţa, se îndrăgosteşte din nou şi această dragoste la vrâsta de 32 ani îi înspiră cele mai frumouse poezii. Moare la vrâsta de 39 ani, în braţele prietenului său Ramieri la Neapole, şi este înmormântat în pridvorul modestei biserici San Vitale.

In toată opera lui Leopardi nu se găseşte pronunţat cuvântul D-zeu, pentrucă el a avut acest mare merit de a se desface de prejudecăţile religioase. Acuza natura de indiferenţă faţă de oameni, pentrucă ea nu împărtineşte decât pe cei fericiţi.

Ea este deci izvorul tuturor nenorocirilor. Iată pentru ce poetul crede că viaţa omului nu merită decât dispreţ şi de aceea el sfătueşte lumea să se unească prin iubire şi ajutor reciproc să se apere de aceste rele. El se fortifică astfel încât durerile pentru el devin o sursă de plăcere, şi adeseori în poezia sa se contrazice admirând frumuseţa naturei. El cânta cu o deosebită duioşie bună şi păsările, cerul transparent şi lumina soarelui, zefirul şi surâsul câmpiilor.

Criticii susţin că toată opera lui Leopardi e plină de pesimism datorită gândirii sale logice, dar conferenţiarul combate această teorie susţinând că pesimismul lui se datoreşte dezacordului dintre dorinţa lui de viaţă şi sănătatea sa şubredă.

Poetul acesta, care a purtat atât de greu povara geniului său, a murit atât de tânăr lăsând puţine opere literare. Dar poate fi pus totuşi alături de cel mai mare poet al Italiei Dante Alighieri.

Publicul distins şi numeros care a ascultat conferinţa a răsplătit cu călduroase aplauze pe d. prof. N. Şerban pentru documentata d-sale expunere.

H. L.

x *Crema Khasya* face să dispară ridurile (sbârciturile) feţei. Depozit: Farmacia Pollak, Ştefan cel Mare.

PUSTNICUL MISTERIOS DIN COSTEŞTI

VIAŢA CIUDATĂ A UNUI BĂTRÂN IEŞAN

Un caz ciudat a fost semnalat în apropiere de Iaşi. Este vorba despre un bătrân excepţional, care trăeşte izolat, în condiţiuni curioase, şi a cărui viaţă constitue o adevărată tragedie.

COLIBA SOLITARĂ

De aproape 5 ani, pe o colină retrasă din apropierea satului Costeşti, de lângă Tg. Frumos, trecătorii au văzut o colibă solitară în care trăeşte un bătrân fugit de lume. Dar nimeni n'a dat importanţă acestui fapt bănuit banal, şi care în realitate ascunde o adevărată odisee plină de peripeţii şi întâmplări din cele mai dramatice.

*

Coliba izolată depe colină sură din apropierea Costeştilor, are un aspect deosebit de primitiv: e mică, lucrată din nuele şi pae şi lipită în interior cu lut. In mijlocul îngustei locuinţe, o vatră în care sclipesc câţi-va tăciuni, alături de care o rogojină întinsă pe pământul gol, serveşte de pat.

...Şi într'un colţ, o iconiţă cioplită grosolan dintr'o scândurică.

Acesta este simplul inventar al colibei.

„ PUSTNICUL "

Astfel este denumit excepţionalul personagiu care locueşte izolat de lume, în coliba singuratică. Bătrân, mai bătrân în aparenţă decum este, datorită bărbei albe, lungi şi pletelor stufoase, pe care nu le-a modelat de zeci de ani,— curiosul „pusnic" duce o viaţă deosebită în totul de ceilalţi oameni.

De altfel el nici nu vrea să dea ochii cu cineva; iar când se întâmplă uneori să întâlnească vre'un trecător, termină repede şi pleacă, deoarece „pustnicul nu trăeşte viaţa oamenilor de azi".

CINE ESTE „PUSNICUL"

Interesantul personagiu umblă totdeauna cu capul gol, şi este îmbrăcat cu un fel de rassă călugărească, neagră; iar anii i-au pus în mână un toiag în care îşi sprijină bătrâneţea, Atâta tot, o rassă şi un toiag, căci „pusnicul", fie iarnă sau vară, umblă cu capul şi picioarele goale.

Şi nimeni nu-i ştie măcar numele şi de unde a venit în acele locuri.

Cândva un bătrân din Costeşti a spus că l-a recunoscut pe „pusnic", şi el ar fi un anume Gh. Tofan chiar din satul Costeşti, şi care dispăruse de multă vreme din satul lui în condiţiuni nedeslegate.

Dar cine poate să cunoască taina ?!..

FUGIT DE LUME

Unii săteni din Costeşti, văd în „pusnic" un adevărat prooroc, care fugit de lume, trăeşte viaţa tihnită şi adevărată lăsată de D-zeu. Alţii, îl socot chiar ca pe un al doilea „Mesia", care va da omenirei o viaţă nouă.

*

Autorităţile noastre au fost sesizate despre acest caz, şi s'au început o serie de minuţioase cercetări; astfel că surprizele sunt de aşteptat.

Aplicaţi pe orice scrisoare timbrul profilaxiei tuberculosei; contribuiţi prin acesta la întărirea neamului.

DELA TEATRUL NAŢIONAL

Astăzi *Simbătă* şi mâne *Duminică* seara se va juca noul succes al stagiunei *„Un domn bine"*.

Indrăzneala lucrărei, fantezista montare precum şi creaţiile [illegible] o lungă serie.

In primele roluri d-nii: Mil. Gheorghiu, Damira, Meicu, Stoicescu, Sava şi d-nele: Bocu, Vasilescu, Vernescu, Horga, Bănuiiu etc.

La fiece spectacol, entuziastul public ovaţionează îndelung pe interpreţii cât şi pe d-nii Maican şi Kiriacoff, realizatorii acestei seri de artă.

*

Viitorul premieră va fi *„Cenuşăreasa"* feerie în versuri de d-na Halunga.

Piesa a fost primită elogios de Comitetul de Lectură şi se va bucura de-o fastoasă montare.

*

Duminică 26 Ian. pentru prima dată în matineu *„Acel care primeşte palmele"* puternica dramă a lui Leonida Andriew.

Păreri libere

Comunitatea evreească, victima ambiţiilor personale

Citind prin diferite gazete că Ministerul Cultelor a dispus a se face o anchetă la Comunitatea Israelită din Iaşi, delegând pe un inspector de a face ancheta şi interesându-mă de aproape printre colegii mei alegători ai comunităţei în această direcţie, mi s'a comunicat că nu se ştie nimic despre cauza acestei anchete. Astăzi când şcolile sunt lipsite de fonduri, când sărăcimea suferă lipsa de lemne, cind corpul didactic evreesc împreună cu clerul n'au posibilitatea de a trăi din cauza că nu li se achită salariile cuvenite, populaţiunea evreească e oare cum mulţumită de alegerea acestei comunitaţi, mai mult ca să se pue capăt abuzurilor facute de unii nepregătiţi care nu pot reprezenta comunitatea.

Ancheta anunţată este pusă la cale, dupa informaţiunile căpătate de unii din prietenii mei alegători, de un domn candidat şi ales, în plus şi literat, care nu caută şi n'a căutat nici odată interesul obştei, ştiut fiind că acest domn mai ocupa şi scaunul de consilier la o instituţiune filantropică din localitate, dar nu vine la vre-o şedinţă, ca să-şi deie împreună cu alţi colegi consilieri părerea asupra bunului mers al instituţiunei, iar dacă vine vre-o dată, caută a face zizanii în sânul comitetului. Mă întreb nu-i o crimă ca pentru ambiţia unei persoane, să sufere o populaţiune săracă, împreună cu toate instituţiunile filantropice ?

I. Bembasat

Mari vânători la Bârlad

Bârlad 25.—D. Nicu Juvara, mare proprietar în judeţul nostru, a organizat o frumoasă vânătoare la moşia Şuletea.

Societatea „Turturica" a organizat o vânătoare reuşită în pădurea Roşieşti, vânătoare la care au participat printre alţii d-nii: Inginer inspector Costescu, Costescu-junior, Em. Vasiliu, Diamandy, Toderiţă, Iancu Panţuru, N. Stroe, Filip Bauer, Neştian Gh., Iancu şi alţii.

Pentru închiderea sezonului, a avut loc o vânătoare de sezon, organizată de d. Inginer Costescu în pădurea Tălhăreşti, la care participă d-nii: Inginer inspector Costescu, Nicu Juvara, Horaţiu Eremie, Costică Balomey, Colonel Mitescu, Costică Hristea, Louys Balomey, General Constanţiu, Costescu-junior, Profesor Cezar Ursu, Profesor Negură, Nicu Juvara-junior, Em. Vasiliu şi alţii.

Sandu

BANCA MOLDOVA

SOCIETATE ANONIMĂ

Capital şi Rezerve
Lei 175·000.000

Ţine la dispoziţia Onor. Public, spre închiriere, în tezaurul sediului central Iaşi, în condiţiuni avantajoase

SAFE-URI

(CASETE DE OŢEL)

Comunitatea evreilor din Iaşi
PUBLICAŢIUNE

In conformitate cu dispoziţiile art. 13 din decizia ministerială No. 46953 | 1928, publicată în Monitorul Oficial No. 250 | 928 şi art. 35 din statutul Comunităţei Evreilor din Iaşi, aprobat de Ministerul Cultelor şi Artelor cu No. 19325 | 929, în vederea aprovizionărei populaţiunei evreeşti din circumscripţia Comunităţii Evreilor din Iaşi cu azimă pentru paştele anului 1930, pentru care este nevoie de 15—10 vagoane făină calit. I-a, extracţia 50—55, se aduce la cunoştinţa acelora care doresc să furnizeze făina necesară, că în ziua de 26 Ianuarie 1930, ora 4 p. m. se va ţine licitaţie publică la sediul Comunităţei Evreilor din strada Palat No. 2, până la care dată se vor preda de către amatori oferte, într'un plic sigilat, la secretariatul Comunităţei, depunând totodată, pe lângă ofertă şi o mostră de făina ofertată, precum şi o garanţie provizorie de 50 la sută din valoarea ofertei, sau 100.000 lei în numerar, în chitanţă de depunere la Banca Moldova, în contul Comunităţei.

Adjudecatarul este obligat să furnizeze cantitatea de făină, nu după tip, ci strict după mostră, franco loco, depozitul Iaşi.

Condiţiuni mai detailate se pot afla în fiecare zi de lucru, între 9—12 şi 3—7, la Secretariatul Comunităţei.

Epitropia Comunităţii Evreilor

Pentru ca vizitatorii Strandului să cunoască zilnic, şi înainte de a veni pe teren, dacă

PATINAJUL

ESTE DESCHIS, administraţia va anunţa aceasta, prin steguleţe indicatoare, aşezate la COFETĂRIILE FUNIAC şi VLĂDESCU, CUM ŞI LA LIBRĂRIA SOCEC.

Vroiţi să scăpaţi de REUMATISMUL, GUTA D-voastră

Junghiuri în membre şi încheieturi, umflături la membre, mâini şi picioare anchilozate, înţepături dureri săgetătoare în diferite părţi ale corpului, chiar slăbirea ochilor (vederea) nu sunt adesea decât urmările suferinţelor reumatismale şi ale gutei, cari trebuesc înlăturate, căci altfel, boala progresează din ce în ce mai mult

EU VA OFER

O cură de băut vindecătoare care activează dizolvarea şi eliminarea acidului uric şi schimbului de nutriţie, deci nu aşa numita doctorie universală secretă ci un produs pe care buna noastră mamă NATURA îl dărueşte spre binele omenirii bolnave

Fiecăruia o probă gratuită

Scrieţi-mi imediat şi veţi primi prin depozitele instalate în toate ţările, absolut GRATIS şi franco, o probă împreună cu instrucţiunile de servire. Vă puteţi apoi convinge singuri de inofensivitatea acestui remediu şi de efectul său rapid. August Märzke, Berlin-Wilmersdorf, Bruchsalerstrasse No. 5 Abt. 41.

Casă centrală

de vânzare, strada Lascar Catargi No. 44, având 7 camere mari stăpân, dependinţe şi *1700 m² teren bun de construcţie*. Cu facilităţi de plată.

A se adresa str. L. Catargi 42.

Uniunea Comunităţilor

din vechiul regat pentru satisfacerea ordinului Ministerului de războiu No. 26084 ne cere a îi se trimite de urgenţă un tablou nominal de rabinii sinagogilor din localitate şi pentru a putea da curs acestei cereri, punem în vedere tuturor D-lor rabini de a se prezenta de urgenţă la cancelaria comunităţei spre a da relaţiile necesare.

Comunitatea Evreilor
IAŞI

LEGRAIN

Parcele! Parcele!

Cu 15 mii lei puteţi deveni proprietarul unui teren pentru construcţie şi gospodărie, de 1000 m. p. la bariera Păcurari pe locul zis „La Sitaru". Teren sănătos, la 3 minute de tramvai şi Toma Cozma.

Apă, lumină, piaţă, şcoală în apropiere.

Se vinde orice suprafaţă cu 15 şi 25 lei met[illegible] păt[illegible] începând de la 500 metrii. Plata şi în rate. Pentru p[illegible] d[illegible] parcelare şi informaţiuni:

A se adresa între 7-9 seara d-lui Inginer Schleier, Păcurari 21

Becuri ELECTRICE

Toate voltagele garantate

mărcile Tungsram, Philips, Orion, etc.
cumpăraţi cu preţurile fabricei la Depozitul General
ZAHARIA WEISS, Piaţa Unirei

Mâine, ora 10 dimineața precis
FESTIVALUL HAKOAH
IN SALA TRIANON Prețuri populare

GER ȘI CEAȚĂ LA IAȘI

9 GRADE SUB ZERO—VISCOL IN JUDEȚ—SEMĂNĂTURELE AMENINȚATE—O NENOROCIRE LA PATINAJ

Un ger puternic s'a abătut astă noapte asupra orașului și județului nostru, provocând unele ravagii.

9 grade sub zero

Institutul metereologic dela Liceul Internat, a îregistrat în cursul nopței o scădere bruscă a temperaturei. Termometrul a marcat 7 grade sub zero.

Astăzi dimineață gerul s'a menținut, termometrul indicând — 6 grade.

Prefectura de județ a fost înștiințată de către medicul spitalului din Voinești-Iași, că astă noapte frigul a fost acolo de 9 grade sub zero.

Viscol și ceață

După miezul nopței, o ceață deasă a căzut asupra orașului și județului.

In regiunea pădurei Voinești s'a deslănțuit un viscol destul de puternic, provocând unele stricăciuni.

Unii stâlpi telefonici au fost doborâți de furtună, iar firele distruse pe o însemnată distanță.

Astfel că legăturile telefonice cu comunele Bogdănești, Mogoșești și Mironeasa, au fost întrerupte.

O echipă de lucrători a fost trimisă în regiunea bântuită de viscol pentru a restabili comunicațiile telefonice.

Mor păsările de ger

Câți-va locuitori din satul Horbești, com. Voinești, sosiți astăzi dimineață în localitate, au adus știrea că gerul de astă noapte a fost cel mai puternic din câte s'au înregistrat în iarna aceasta.

Din cauza frigului, o mulțime de păsări au fost găsite degerate.

In acelaș timp, datorită lipsei de zăpadă, câmpiile nefiind îmbrăcate în haina albă protectoare, semănăturile de toamnă sunt foarte expuse.

Și o nenorocire

Ieri după amiază un tragic accident s'a petrecut în satul Iazul Nou, din com. Șipote (Iași).

Mai mulți copii se jucau la ghețuș, pe gârla din mijlocul satului.

La un moment dat gheața s'a rupt, și copilașul Tuță Marian a căzut în apă, înecându-se. REP.

Pregătiri senzaționale
Surprize nemai văzute
FAST
FEERIE
Proclamaree nouei
„MISS IAȘI"
la
GRANDIOSUL BAL
Duminică 2 Februarie
Sala Sfatului Negustoresc
Biletete la Agenția Brașcu

Procesul agresiunei de la Institutul de chimie

Interogarea inculpaților

In fața Judecătoriei Ocol II Urban, judecător fiind d. Jude Ghica, s'a judecat procesul incidentelor din ziua de 16 Decembrie, dela Institutul de chimie.

[illegible] de studentul Blumenfeld. Studenții creștini sunt aparați de d-nii Andronache, Gârneață și Ghica; iar d. Const. Faur apără pe studentul Al. Țațomir.

Studenții evrei sunt apărați de d-nii Albert Schreiber, Kiva Ornștein, Gherner și Beno Marcus.

Dintre martori, lipsește d. prof. Șumuleanu.

S'a luat interogatorul studenților inculpați. Ei nu recunosc de a fi bătut pe colegii lor evrei.

D. jude Ghica face apel la împacare și o conlucrare pașnică, pentru bunul mers al școalei și unirei sufletești.

Evreii [illegible] civilă — se a[illegible] cerere. „Vroim să [illegible] cine ne ga[illegible] liniște"? Studenții creștini refuză împăcarea, [illegible] de disciplină [illegible] pedepsiți.

Magistratul prezident îi face atenți că și comisiunea de disciplină va avea în vedere această împăcare — Studenții creștini refuză totuși să se împace.

Studenții creștini nu recunosc a fi lovit pe camarazii lor evrei. Aruncă totul asupra unor străini observați de ei în localul institutului. Ei au lovit numai când se aflau în apărare; — au văzut pe câțiva colegi români bătuți și plini de sânge.

Un inculpat chiar a afirmat că studenții evrei, ar fi fost bătuți în stradă de străini; nu în sala de curs, de colegii lor creștini.

După ascultarea studentului Al. Țațomir inculpat și el, domnii Schreiber și Kiva Ornștein, cer ca el să fie scos din cauză.

Studentul Goldenberg, inculpat și el, arată cum a fost lovit și explică pe larg toate scenele în care au fost maltratați evreii, de colegii lor creștini.

Fiind orele 12, procesul a fost amânat pentru ascultarea martorilor, la 7 Februarie.

Inspecția de astăzi dela spitalul militar

Azi dimineață d. general Manea, șeful serviciului sanitar al C. 4 Armată, a inspectat școala [illegible] localitate. Această școală se află subt conducerea d-lui colonel dr. Pârvulescu, șeful spitalului, și a d-lui căpitan Tuchilă, profesorii ei fiind toți ofițerii medici.

Fiecare profesor în parte, în prezența d-lui general Manea, a examinat pe elevi. Această excursiune oficială în știința medico-sanitară, a avut un rezultat strălucit. Elevii au răspuns cu preciziuue și metodă, dovedind spornica activitate depusă până acum.

D. general dr. Manea s'a declarat mulțumit în fața acestei probe elocvente, îndemnind pe toți, profesori și elevi, să continue munca, cu dragoste și devotament. Se cuvine să încheiem această relare, prin a releva meritele de organizare și predare a cursurilor ele întregului corp profesoral. în frunte cu d. co. dr. Pirvulescu,

Elevii capătă cunoștiințí foarte necesare pentru viața de toate zilele. In plus se bucură de înlesnirea că primesc toate manualele didactice din biblioteca sditalului. Și toate acestea desigur au contribuit la reușita depliaă a inspecției de astăzi.

COLȚUL COOPERAȚIEI

Care e diferența dintre noi și ei?

Banii strânși din vărsămintele depunătorilor, în fiecare săptămână, sunt redate populației nevoiașe de către Banca de Credit Mărunt prin împrumuturile eftine ce le acordă. Astfel banii [illegible] populația nevoi[illegible] sale, merg[illegible] și să dea [illegible] altor nevo[illegible].

Banii strânși pe baza carnetelor de depuneri condiționate, **celelalte Bănci** le dau cu împrumut comercianților, în schimbul dobânzei mari bancare ce ele percep și încă **excluzând de la împrumut populațiunea nevoiașă muncitoare,** care mai mult decât oricine are nevoe de el.

SERVICIUL DEPUNERILOR
BĂNCEI COOPERATIVE de CREDIT MĂRUNT și ECONOMIE S. A.
Iași, str. Ștefan cel Mare No. 30
Telef. 56, Oficiul Palat.

I N F O R M A Ț I U N I

x **Ajutorarea Maramureșului.** După vizitarea orașului nostru de către mai mulți parlamentari transilvăneni, veniți cu scopul de a interveni pentru ajutorarea Maramureșului, a luat ființă în localitate o societate in acest scop, din care fac parte distinse personagii ieșene.

Astăzi dimineață I. P. S. S. Mitropolitul Pimen al Moldovei a primit o invitație, prin care este rugat să adere la această societate.

Inaltul Chiriarh a răspuns că primește cu plăcere, contribuind cu toate puterile pentru ajutorarea Maramureșului.

x **Sediul Directoratului.** In prezent, directoratul ministerial al Moldovei continuă să funcționeze împreună cu prefectura de județ, la palatul ad-tiv.

Chestiunea instalărei definitive a directoratului ministerial la palat, este pentru moment în suspensie, deoarece nu se cunosc fondurile pe care le va acorda centrul,

In cazul când suma destinată directoratului va fi mică față de nevoile de amenajare a palatului, atunci prefectura de județ va continua să funcționeze în actuala ei situațiune, iar pentru noua instituțiune ieșană se va închiria un imobil particular.

Se dau însă speranțe că această chestiune va fi soluționată intr'un mod mulțumitor.

x LA CHIȘINĂU s'au produs ieri manifestații comuniste și încăerări cu poliția. S'au operat câteva arestări și s'au confiscat drapele roșii și manifeste.

x Comisia caminurilor și Cantinelor universitare a fost convocată pentru Luni, spre a lua măsurile de congestionare a cantinelor.

x **Astă seară Sâmbătă are loc în saloanele soc. Sport și Muzică un grandios bal dat de către societatea „Expresul" a funcționarilor c. f. r. sub patronajul d-lui primar N. Cananău.**

Se pregătesc mari surprize.

x *Sioniste.* Membrii Uniunei tinerelui Revisionist și toți simpatizanții, sunt invitați a lua parte la discuția programatică asupra menirei org. Brith Trumpeldor, astăzi Sâmbătă 25 crt., orele 8.30 seara în localul org. Sion.-Revizioniste din str. Halei No. 7 (lângă Căminul Studenților Evrei).

x Luni 27 Ianuarie c, ora 9 dimineața, se va oficia la biserica catolică, un requiem, pentru pomenirea sufletului reposatului inginer șef Giuseppe Barberis.

x Societatea pensionarilor publici din Iași cu tristeță aduce la cunoștință încetarea din viață a membrei sale Ana Tanasiu.

x *Sportive.*—In sala societății de gimnastică sport și muzică, în ziua de 22 Ianuarie ora 6 d. a. s'a disputat un match de popici între echipele Teatrului Național și „Victoria". Rezultatul a fost 2—1 pentru „Victoria".

S'au remarcat dela Victoria d-nii Mario, Căp. Ostapovici, Vasiliu și Scriban; iar dela Teatrul Național d-nii Nosec, Șubă, Sava și Meicu.

x I. P. S. S. Mitropolitul Pimen, a fost chemat telegrafic astăzi dimineața la București, spre a lua parte la ședința pentru ajutorarea sinistraților.

Ședința este prezidată de M. S. Regina Maria.

I. P. S. S. Mitropolitul Pimen, a răspuns, că nu poate lua parte, fiind reținut la Iași.

x D. Constantin Cerkez va fi primit săptămâna viitoare în audiență de Inalta Regență.

x **Convocarea medicilor.** D-nii medici, membrii ai asociației Generala a Medicilor filiala Iași sunt rugați a se intruni *Duminică 26 Ianuarie în localul cercului A. M. I. str. Păcurari 1, la ora 5 p. m.* pentru alegerea Comitetului pe anul curent.

In caz când numărul membrilor prezenți va fi însuficient, adunarea va avea loc Duminică 2 Februar c. în acelaș loc și ori ce număr de membri prezenți.

x Astăzi dimineața au fost înaintați coloniei de muncă din Răducăneni, patru indivizi care au evadat până acum de peste trei zeci de ori din colonie.

Ei se numesc Gh. Mirăuță, Filip Jean, Iosef Herșcovici și Mihai Andriescu.

x **Pentru șomeri.**—Toți lucrătorii șomeri din industria mobilelor în lemn, sunt invitați să se prezinte la Inspectoratul Muncii în ziua de 27 Ianuarie a. c. ora 9, aducând cărțiile de capacitate și dovezi de când nu lucrează.

x Deoarece încă nu s'a hotărât definitiv asupra instalarei directoratului ministerial al Moldovei la palatul administrativ, mutarea inspectoratului școlar la palat, care urma să se facă mâine, a fost amânată.

x *Din Sculeni* ni se anunță că meseriașul Gr. Cozlov a fost grav maltratat la postul de jandarmi de acolo. Atragem atenția d-lui comandant al legiunii.

x *In memoria Elizei Serghie* s'a oficiat un parastas la biserica din Sculeni, de către preotul Gh. Leovanu, în prezența corpului didactic al gimnaziului „G. G. Mârzescu", a comitetului școlar și a elevilor.

Defuncta fusese profesoară de limbele română și latină, la acel gimnaziu.

x D. inginer Hoisescu, directorul ministerial al Moldovei, care se află la București, se va reintoarce în localitate mâine seară.

x *Adunarea Generală a Asociației Funcționarilor de Bancă* din localitate, are loc, irevocabil, mâine Duminică 28 crt., ora 10 a. m., la sediul Asociației din str. Cuza-Vodă (Vila Rodion).

Ordinea de zi rămâne neschimbată.

Fiind a 2-a convocare, funcționarii de Bancă sunt invitați a lua parte neapărat, intrucât conform statutului, adunarea nu mai poate fi amânată, urmând a se ține indiferent de numărul membrilor prezenți.

x **Convocare.** — Membrii din Iași ai Clubului țărănesc (lupist) sunt convocați pentru mîne Duminică la ora 11 dimineață, în localul clubului din str. I. C. Brătianu.

x In cursul săptămânii viitoare, d. prof. universitar I. Popescu-Mălăești, din București, va conferenția în Aula-Universității; iar pe ziua de 2 Februarie va conferenția d-lui Liviu Rebreanu.

Aceste conferințe fac parte din ciclul organizat de Soc. cult. studențească „Moldova Intregită".

Mâne Duminică ora 17 in Aula-Universității va conferenția D-l Prof. S. Pascu despre „Cultura veche românească".

Aventura amoroasă

a nevrâstnicilor dela Șipote

Ieri dimineață au fost aduși la legiunea de jandarmi cei doi îndrăgostiți din Șipote, care dispăruseră acum o săptămână.

Inainte de a fi trimiși la părinții lor Elena Manoilescu a fost interogată de d căp. Alexandrescu.

Elena, care este fata unui gospodar de frunte din Șipote, a declarat că ea îl cunoștea pe elevul Hanganu de un an de zile

Vara trecută când acesta venise să petreacă vacanța la moșul său din Șipote, s'a prezentat gospodarului Manoilescu, cerându-i să-i acorde mâna fetei, promițându-i că după ce termină liceul o va lua în căsătorie. Tatăl fetei a... gonit pe tânărul candidat; iar ficei lui i-a interzis să se mai întîlnească cu el.

Dece a fost elimitat Hanganu

Tânărul îndrăgostit și-a neglijat în anul acesta școala, lipsind foarte des.

Părinții lui Hanganu care locuiau chiar în Bălți, aflând de cele petrecute la Șipote, nu i-au mai permis băiatului să-și petreacă vacanța de Craciun acolo.

Hanganu nemai putând rezista dorinței de a o vedea pe iubita lui a sustras o sumă de bani de la părinții unui coleg al său pentru a putea aduce pe Elena la Bălți.

Aflându-se că el este autorul, Hanganu a fost eliminat din liceu, după care el a fugit la Șipote fără știrea părinților lui.

Fata cu lacrimi în ochi, spune că regretă... zilele petrecute în tovărășia iubitului ei la Bălți.

C. V.

Avocat RACHELLE KANNER
CAROL VASCOBOINIC
Logodiți
Huși Iași
Felicitările se primesc Duminică 26 Ianuarie, în locuința D-lui Vascoboinic, str I. C. Brătianu 199

x D. dr. Argentoianu, medicul circumscripției a treia, a avut durerea, de a-și pierde pe tatăl său, batrânul Gheorghe Argentoianu din Huși.

La trista ceremonie a înmormîntărei, a luat parte tot Hușul, bătrînul răzăș fiind regretat de toți.

x *Un caz curios.* — La Prefectura Poliției se cercetează o reclamație întrodusă de Elena Ionescu zisă Gălășoaia, din str. Brăteanu, contra unui subcomisar.

Subcomisarul este acuzat că sub amenințarea revolverului, a încercat să siluiască pe femee, deși ea are... aproape 60 ani!

x La serviciul sanitar a județului, a avut loc azi o consfătuire a medicilor de plasă, sub președinție d-lui dr. C. Vasiliu.

S'a încercat a se stabili o armonizare a serviciilor, în conformitate cu noua organizare a județului.

După felul în care s'a convenit, d. dr. Vasiliu va înainta un raport detailat d-lui dr. Cazacu, directorul regiunei sanitare.

ROMÂNIA
Corpul Portăreilor Tribunal Iași
PUBLICAȚIUNE No. 9
Anul 1930 luna Ianuarie

Se publică spre cunoștința generală că conform adresei Jud. Ocol I Urban Iași, No. 39735 | 29 se va vinde prin licitație publică în ziua de 13 Februarie 1930 ora 11 a. m. averea mobilă sechestrată prin procesul verbal No. 1717 | 929 dela Dl. M. Grinberg la pretenția Firmei Frații Goldenberg din București, avere compusă din: 2 șifoniere, 2 noptiere, una toaletă, un birou, 2 bufeturi, una masă de sufragerie cu 6 scaune, una canapea, una vitrină format sifonieră.

Vânzarea se va face în Piața Halei din Iași pe bani gata și în asistența comisarului respectiv.

Șef Portărel, B. Stancov

Secretar, Munteanu

VINDECĂ TESTA COMBATE
RĂCELI-JUNGHIURI-NEVRALGII-MIGRENE
DE AVUT PRETUTINDENI
MARVAN

INFORMAȚIUNI

— Prin ord. No. 37772 din 11/1 1930, Ministerul Instrucțiunei Publice, a acordat școalei de fete „Steaua-David Herzenberg" *dreptul de publicitate.*

— *D-rul P. Zosin,* medic primar al Cassei Sf. Spiridon, consultă zilnic în str. Armeană, 15; orele: 2—3 și 6—7 seara.

x *In conformitate cu actul constitutiv al Societății Anonime* **„Strandul Iașilor"** *Consiliul de Administrație, a hotărât chemarea acționarilor la al 2-lea vărsământ de 50%.*

Acest vărsământ urmează a se face **cel mai târziu până la 13 Februarie crt.** *la ghișeurile acelorași Bănci sau în mâinile acelorași delegați ai Societății care au primit și primul vărsământ.*

In caz de neachitare până la termenul hotărât, se va percepe o dobândă de întârziere de 15%, **Societatea putând face și aplicațiunea art, 170 din Codul Comercial.**

Administrația

— Dl. Inspector N. Popovici a inspectat școala israelito-română de fete „David Herzenberg" Luni 20 Ianuarie crt., asistând la cursuri și controlând arhiva școlară.

D-sa a rămas pe deplin mulțumit făcând un raport elogios, menționând că școala „David Herzenberg" poate fi considerată drept școală model, sub toate raporturile.

SPECTACOLE

x Se anunță *prin afișe mult așteptatul* **Sonny Boy.** *A nu se confunda cu celebrul film.* **„Cântărețul Nebun"** *cu* **Al. Jolson.** *In acest film* **Jolson** *cântă extra ordinara sa creație* **Sonny Boy.**

Cântărețul Nebun, *va fi prezentat pe un aparat sonor de prima calitate de cinematograful* **Trianon.**

Numai cu 150 lei

Se încadrează orice *tablouri în mărime naturală;* execuție ireproșabilă; orice culoare: mahon, nuc, aurite. frasin, negru, etc.

In depozit, permanent, **geamuri** albe, colorate, ornamente, riglate, mate, în orice grosime și în orice calitate cu prețul fabricelor.

Diamante pentru taiat sticlă, orice calitate cu prețuri convenabile.

Vizitați cu încredere

Primul depozit de geamuri și oglinzi; Incadrare de tablouri.

ISRAEL BERGHER S-sor
No. 50, strada Anastasie Panu No. 50
Casă fondată în 1876

Aprovizionați-vă cu [illegible]
TH. și D. BĂDĂRE[illegible]
la
KAHANE strada Cuza Vodă
CLECN[illegible] Anastasie Panu

ULTIMA ORĂ

ATENTAT CU DINAMITĂ contra rapidului „Dunărea"

Actul criminal de pe linia Braila-Galaţi

Galaţi 25.—Aseară la ora 9 un atentat criminal s'a încercat asupra trenului-rapid „Dunărea", pe linia Brăila-Galaţi.

Sub o traversă de lângă tunel, în apropierea staţiei Fileşti, a fost aşezată dinamita.

Dar. din ferieire, dinamita a fàcut explozie înainte de sosirea trenului. Linia a fost ruptă pe o mare distanţă.

Trecând un tren de marfă cu viteză redusă, au deraiat tri vagoane, şi s'a putut descoperi atantatul. S'a dat imediat alarma, şi trenul rapid a fost oprit în drum.

Autorităţile din Galaţi au plecat la faţa locului şi s'au luat măsuri peutru urmărirea criminalilor. Linia a fost reparată în cursul nopţii.

S'a întărit flota sovietică din Marea Neagră

Drumul celor două crucişătoare din Baltica, până la litoralul Crimeei

O SITUAŢIE CARE INGRIJOREAZĂ ROMÂNIA

Constantinopol 25.—Tema cea discutată în cercurile politice şi diplomatice din Constantinopol, este trecerea neaşteptată a două vase de război sovietice „Parizskaia Komuna" şi „Komintern" prin Dardanele şi Bosfor.

E in afară de orice îndoială că oficiile turceşti au fost făcute atente de acest pas al Comandamentului naval sovietic; dar reprezentanţii statelor aliate, şi în special România şi Bulgaria, au fost puse înaintea unui fapt împlinit, care înseamnă o întărire considerabilă a flotei sovietice din Marea Neagră şi o creştere a pericolului din această parte.

•

Trecerea dreadnoughtului „Comuna de Paris" şi a Crucişătorului „Komintern" în Marea Neagră, a fost pregătită de fapt încă în anul trecut. La sfârşitul lui 1929 ambele vase s'au aflat în portul Kronstadt (Marea Baltică) unde fură reparate şi pregătite pentru o călătorie mai lungă.

Formal s'a anunţat că vasele sovietice pornesc pentru o călătorie de experienţă, care are un caracter pur technic şi nu urmăreşte nici un fel de scop politic sau militar.

Vasele sovietice au navigat dealungul litoralului Germaniei, au trecut Gibraltarul, vizitând Marsilia unde s'a interzis debarcarea marinariler sovietici şi de unde şi-au continuat navigaţia.

Ajungând în apele italiene, vasele sovietice au salutat prin lovituri de tun căsătoria moştenitorului tronului italian.

Menţinându-şi în acest mod, în exterior, toate formalităţile maritime internaţionale şi regulele corespunzătoare de lealitate, au plutit din nou în largul mării şi după o navigaţie accelerată au trecut Dardanelele şi Bosforul spre a ajunge în porturile ruseşti din Marea Neagră.

Din surse ruseşti se declară că în prezent flota sovietică din Marea Neagră este din nou aptă pentru apărarea litoralului.

Manifestaţie comunistă

pe străzile Bălţilor

Bălţi 25.— Un numeros grup de comunişti a manifestat în oraş, ieri după amiază, cântând Internaţionala şi purtând drapele roşii. După mici incidente cu poliţia, manifestanţii s'au îngrămădit în faţa prefecturii.

Aici a intervenit armata, producându-se o învălmăşeală. In cele din urmă, muncitorii au fost împrăştiaţi şi s'au operat peste 100 arestări.

Patrule militare circulă pe străzi. Detaşamente de armată au fost postate la instituţiile publice. Cor.

Mare contrabandă de stupefiante

Bucureşti 25. — Poliţia fusese informată printr'un denunţ, despre operaţiile unei bande care făcea un trafic întins cu stupefiante. Un ultim transport a fost urmărit încă dela graniţă, până în Bucureşti.

Aici, într'un hotel din centru, a fost arestat un individ de la care s'a confiscat un geamantan cu 9 Kgr. morfină. Poliţia este pe urmele complicilor.

Vreţi să biruiţi tuberculosa? Cumpăraţi şi răspândiţi timbrul antituberculos.

Asistentul universiiar George Ştefănescu s'a sinucis a doua oară

şi a murit în localitate astăzi dimineaţă

Azi dimineaţă s'a prezentat la comisia I-a împiegatul ceferist Ştefan Ionescu dela pavilioanele C. F. R. din strada Aurora, care a anunţat poliţia că în casa lui şi-a pus capăt zilelor azi dimineaţă, prin strangulare, asistentul universitar Gh. Ştefănescu.

Reclamantul povesteşte că Gh. Ştefănescu, stătea la dânsul. — [illegible] un om sobru şi avea uneori atitudini cu adevărat curioase. Precum se ştie, el a încercat acum câtva timp să se sinucidă la Roman.

Acest lucru l-a făcut pe ceferist să-l suspecteze.

Azi dimineaţa văzând că în odaia chiriaşului său e prea multă linişte, a devenit bănuitor. Discret, a bătut în uşă, dar n'a primit nici un răspuns. Repetă loviturile; acelaş rezultat. Faptul acesta îi întări bănuiala şi presimţind ce s'a întâmplat, a forţat uşa şi în faţa o[illegible] s'a prezentat.

[illegible] ingrozitor

[illegible] nefericitului asistent [illegible]versitar spânzura de o frânghie [illegible] în tavan. Figura îi era ori[illegible] schimbată şi ochii erau fixi şi [illegible] Mâinele-i atârnau dealun[illegible] şi din el [illegible] sân[illegible] [illegible] corpul [illegible] înainte de [illegible] se [illegible] Te[illegible] să [illegible] strangulat

[illegible]

[illegible] au sosit la faţa locului reprezentanţii autorităţilor poliţieneşti împreună cu un medic care au început imediat ancheta.

Sinucigaşul n-a lăsat nici o scrisoare, sau vre-o lămurire asupra cauzelor ce l-au determinat să-şi pue capăt vieţii.

Autorităţile cred că George Ştefănescu, suferind de o boală incurabilă şi neputând suporta chinurile ei, s'a sinucis.

Moartea d-lui George Ştefănescu, a produs o profundă impresie în toate cercurile locale. In afară de activitatea pe tărâmul universitar, unde era iubit de toţi studenţii, George Ştefănescu, a desvoltat şi o frumoasă activitate publicistică Studiile sale apărute în „Viaţa Românească" şi alte reviste erau urmărite cu interes.

S. MAUR

MARELE ORAŞ CHICAGO

în pragul falimentului

New-York 25. — Atenţia Americei este îndreptată asupra enormelor dificultăţi financiare ale oraşului Chicago.

Primăria oraşului a solicitat un împrumut de 1 şi jum. milioane dolari; dar nimeni n'a vrut să-l acorde. Primăria nu poate face faţă plăţilor urgente şi oraşul e în pragul falimentului. Nu s'au mai plătit salarii funcţionarilor, pompilor şi agenţilor poliţieneşti.

Cauza acestei situaţii dezastroase, este reaua administraţie din cursul anilor.

NOUI ACCIDENTE IN RAIDUL INTERNAŢIONAL DE AUTOMOBILE

Plecarea maşinelor din localitate

Astăzi după amiază vor începe plecările concurenţilor pentru cel de al IX Raillge automobil Monte Carlo, dela start-ul din str. Carol.

•

Din cei 15 concurenţi ai raidului internaţional automobilistic patru s'au retras, deoarece au suferit mici accidente în drum.

In apropiere de Cernăuţi s'a produs ieri un nou accident. Maşina concurentului francez d. W. Gaupin, s'a răsturnat la o cotitură a drumului, călătorul alegându-se cu răni destul de grave; astfel că a fost obligat să renunţe de a continua drumul.

Despre soarta automobilistului polon J. Halinski, nu se ştie nimic. El a plecat acum trei zile spre Monte-Carlo, şi de atunci n'a mai dat nici un semn de viaţă. Sunt temeri că s'ar fi petrecut vre'o nenorocire.

•

Ieri s'a procedat la plombarea maşinilor care vor porni astăzi spre Monte Carlo, urmând să ajungă la destinaţie în ziua de 29 Ianuarie.

JEFUITORII BĂNCII DE EST PRINŞI LA STOROJINEŢ

Dorohoi 25. — Cititorii îşi amintesc de atacul banditesc săvârşit la sucursala Băncii de Est din Mihăileni, în una din nopţile anului trecut, când o bandă bine organizată, a pătruns în localul băncii, spărgând casa de fier şi jefuind conţinutul.

Cu acea ocazie a fost împuşcat mortal şi păzitorul Topolinski.

Banditii au reuşit să dispară cu un automobil, iar cercetările făcute nu au dat nici un rezultat.

După trecere de un an, Parchetul local a fost înştiinţat de către Cabinetul de Instrucţie al Tribunalului Storojineţ (Bucovina) că unii membrii din bandă au fost prinşi şi arestaţi, solicitându-se dosarul lucrărilor încheiate.

Lucrările au fost înaintate Cabinetului de Instrucţie Storojineţ, pentru complectarea cercetărilor.

JUSTUS

INFORMAŢIUNI

x **Legătura ferată româno-polonă**— Luni dimineaţă are loc inaugurarea liniei Schit-Zaleszezyki care face legătură directă între România şi Polonia vor azista Ministerul şi directorul C. F. R. polonez, Miniştri români Gafencu şi Săveanu; Vidrighin dir. c. f. r. ing. Pretorian, ing. Emil Niţescu dir. regiunei de explotare Iaşi, După amează va avea loc un banchet la Cernăuţi.

x **Vrea să trezească vecinii.** — Sergentul din postul Paşcanu, a înştiinţat poliţia că elevul de administraţie Corduneanu Gh. din strada Vântu 4, a descărcat 6 focuri de carabină în aer. Intrebându-l de ce a făcut, acesta, a răspuns: „Vreau să scol vecinii din somn".

Se distrează omul cum poate..

x *Spargerea din Piaţa-Unirei.*— D. comisar Bobeica dela Brigada de urmărire, a continuat cercetările în legătură cu furtul de 250.000 lei dela regia d-nei Popovici din Piaţa Unirei.

A fost interogat şoferul Mihai Radu care a fost văzut în noaptea aceia în piaţa Unirei. Eri s'au făcut numeroase descinderi şi percheziţii. Se crede că autorii jafului vor fi arestaţi încă în cursul zilei de astăzi.

x Au fost conduşi la poliţie Vasile Ionescu din str. Păcurari bănuit a fi furat 6 pâini de secară dela bruttăria Carl Forşt din str. I. C. Brăteanu Pârlea Gh. din Lungani, găsit pe str. gării cu obiecte casnice şi D. Costescu, din str. Fântânelor 4 bănuit a fi furat lemne de foc.

x D. Tudor, noul director al podurilor şi şoselelor de pe lângă Casa Autonomă, şi-a luat astăzi postul în primire.

x D. ing. Hoisescu, Directorul regional al Moldovei, va interveni la minister pentru obţinerea sumei de 3 şi jum. milioane lei, necesare pentru pavarea cu granit a porţiunei din şoseaua naţională, dela întrarea în Păcurari.

ORA 3

O STRADĂ IN FLACĂRI IN CENTRUL PLOEŞTILOR

FABRICI, DEPOZITE, CASE ŞI MAGAZINE PREFĂCUTE IN CENUŞĂ

Ploeşti 25.— Un îngrozitor incendiu a izbucnit astă noapte la Ploeşti. Focul a luat naştere dela frizeria Teodorescu din str. Vlad Ţepeş 2 şi s'a răspândit cu o repeziciune, continuând cu furie şi în tot cursul dimineţii.

Flacările au cuprins imobilele din vecinătate: magazinul Iosef Solomon şi fabrica de pâne „Sănătatea", care au ars în întregime. Apoi focul a încercuit şi marele depozit de cherestea Iţicovici et Cramer, provocând astfel o panică imensă.

Bine alimentat de lemnele din depozit, focul s'a întins la fabrica de bături spirtoase Vasile Cristescu, la farmacia Malecot şi la hotelul Ţugulea. Toată strada părea un râu de foc.

Scene impresionante

Pasagerii hotelului au trecut prin clipe de groază. Unii au sărit pe ferestre în costume sumare, plângând şi ţipând. Casele vecine au fost evacuate.

Intr'o gheretă a fabricii de pâne au fost uitaţi doi copii. Spărgându-se uşa, copiii au fost găsiţi aproape morţi.

După o muncă uriaşă, furia incendiului a putut fi potolită. Pagubele se urcă la multe zeci de milioane lei.

GROAZNICĂ EXPLOZIE

LA RAFINĂRIA DE PETROL „ASTRA ROMÂNĂ"
Panică în tot oraşul. Morţi şi răniţi.

După localizarea incendiului, s'a produs o altă grozavă nenorocire. Intreg oraşul Ploeşti a fost alarmat de o detunătură extra-ordinară. Locuitorii au fugit înspăimântaţi pe străzi.

Zgomotul teribil a fost provocat de explozia produsă la instalaţiile rafinăriei de petrol „Astra Romînă".

Toate sirenele fabricilor din oraş au dat alarma. Peste 500 lucrători au sosit la locul dezastrului, pentru a da ajutoarele necesare.

Au fost găsite două cadavre complect carbonizate. Cinci persoane se aflâ în agonie. Pagubele sînt imense.

Regele Bulgariei

a fost ieri în Bucureşti

Bucureşti 25. — Regele Boris al Bulgariei, reîntorcându-se dela nunta princiară din Roma, a trecut ieri prin România. Suveranul a fost întîmpinat în gara de Nord de ministrul Bulgariei la Bucureşti.

Apoi, într'un automobil închis, regele a plecat spre gara Filaret, parcurgând toată Calea Victoriei. Aseară suveranul Bulgariei a pornit spre Ramadan, de unde cu un tren special s'a reîntors la Sofia.

In jurul atentatului cu bombe

pe lângă tunelul Fileşti

Bucureşti 25. Azi dimineaţă au continuat cercetărlie în legătură cu atentatul de c. f. r. asupra rapidului „Dunărea". S'a stabilit că acest atentat a eşuat, deoarece criminalii n'au ştiut că pe acolo va trece un tren de marfă, şi nu rapidul Galaţi-Bucureşti.

Şeful trenului a declarat că înainte de exploadarea bombei aşezată pe linie, un soldat suspect din tren a dispărut. Se presupune că acest soldat n'ar fi străin de atentat.

D. inspector de siguranţă Popescu afirmă că bomba găsită este identică cu aceia descoperită acum câtiva ani în Basarabia, cu prilejul atentatului asupra trenului regal.

Comunicatul ministerului armatei

cu privire la discursul generalului Dragu

Bucureşti 25.—Ministerul armatei a dat un comunicat, prin care arată că în discursul său rostit la Chişinău, d. general Dragu a discutat numai despre consolidarea statului, cerând să se vorbească graiul românesc.

D-sa a arătat că nu trebuie să ne criticăm ţara. Unirea sufletească trebuie realizată prin blândeţe şi convingere, nu prin scandal, bătaie şi geamuri sparte, care ne strică reputaţia neamului.

Acestea au fost sfaturile d-lui general Dragu. Comentariile în jurul acestui discurs au fost desminţite de minister.

50.000 lei pentru cetitorii „Opiniei"

După cum am anunţat, cetitorii noştrii se vor bucura de o nouă serie de premii gratuite.

Intr'adevăr, cunoscuta şi simpatica firmă „Socec & C-ie" *din localitate, dorind să mulţumească clienţilor ei pentru concursul dat în cursul anului expirat şi mai ales în timpul sezonului şcolar, a hotărât să distribuie* **50.000 lei**, *în numerar şi câteva obiecte de valoare.*

Pentru aceasta s'a adresat ziarului nostru, ştiind că este ziarul care pătrunde în toate categoriile sociale şi în toate casele.

Vom aranja distribuirea sumei de **50.000 lei** *astfel ca, atât importanta sumă în numerar cât şi frumoasele obiecte, să producă bucurie în cât mai multe familii.*

In ce priveşte amănuntele, urmăriţi zilnic coloanele ziarului nostru şi elegantele vitrine din str. Cuza-Vodă, ale librăriei „Socec".

Gravă ciocnire de c. f. r. lângă Buzeu

Morţi şi răniţi

Buzeu 25.—Trenul de marfă 5410 s'a ciocnit lîngă Monteoru (Buzeu) cu o maşină rămasă pe linie. Izbitura a fost aşa de violentă, încât şase vagoane au fost complect sfărâmate.

De sub dărâmături s'au scos cadavrele a trei frânari. Deasemenea alţi doi ceferişti se află în agonie.

Din cauza acestei ciocniri, trenurile venite din Iaşi, Chişinău şi Galaţi au suferit mari întârzieri.

Luni 27 Ianuarie 1930

La TRIANON

Grandiosul film

NINA PETROVNA

cea mai bună creaţie a frumoasei

BRIGITE HELM

WARWIK WARD şi FRANZ LEDERER

Cel mai luxos şi fastuos film

Profesor V. Buţureanu şi familiile: Conta, Manoliu, Lt-Colonel C. Apostolescu, fac cunoscut că Duminică 26 Ianuarie 1930, ora 10 jum. a. m. va avea loc la Biserica 40 de Sfinţi parastasul de un an de la încetarea din viaţă a scumpei lor

Natalia V. Buţureanu

✚

Nemângâiaţii: Maria şi Mihai Antonovici, părinţi; Mărioara, Elena şi Mihai, surori şi frate; familiile Coni şi Lanowscqi, au profunda durere să anunţe încetarea din viaţă a iubitei lor

Ecaterina (Tina) Antonovici

în etate de 22 ani

Inmormântarea va avea loc mâne Duminică 26 Ianuar, ora 3 p. m. Cortegiul pornind dela biserica Sf. Neculai-Socola, spre cimitirul Sf. Vasile-Galata.

România
Corpul Portăreilor Tribunalul Iaşi
PUBLICAŢIUNE No, 17
Anul 1930, luna Ianuarie ziua 18

Se publică spre cunoştinţa generală că conform adresei Judec. Ocol I Urban Iaşi No. 1454 | 1930 se va vinde prin licitaţie publică în ziua de 8 Februarie 1930 ora 11 a. m. averea mobilă definitiv sechestrată cu procesul verbal No. 1112 | 929 de la Iancu Leizer din Iaşi, str. Lozonschi 3, la pretenţia Băncei Centrala de Nord din Iaşi averea compusă din: una masă de frizerie, 2 oglinzi, un dulapaş, una şifonieră.

Vânzarea se va face în Piaţa Halei din Iaşi pe bani gata şi în asistenţa comisarului res[illegible]tiv.

Şef Portărel, Gh. D. Sava
79 Secretar, Munteanu

România
Corpul Portăreilor Tribunalului Iasi
PUBLICAŢIUNE No. 23
Anul 1930, luna Ianuarie ziua 18

Se publică spre cunoştinţa generală că conform adresei judec. ocol I urban Iaşi No. 1460 | 930 se va vinde prin licitaţie publică în ziua de 6 Februarie 1930 averea mobilă definitiv sechestrată cu procesul-verbal No. 1114 | 929 de la Herman Veiss din Iaşi, str. Eminescn No. 5 ora 10 a. m. şi de la Gutman Veiss din Iaşi str. Sf. Teodor No. 39 ora 11 a. m. cu procesul verbal No. 3955 | 929 la pretenţia Băncei Centrale de Nord din Iaşi, averea compusă din: una şifonieră culoare mahon, un garderob lemn de nuc, una oglindă cu mesuţă, una masă ovală, 3 scaune, un garderob, o masă, o pendulă de perete, o oglindă de perete cu [illegible] 4 scaune curbate, una [illegible] de cusut Zinger, o cuve[illegible], un bufet suprapus.

Vânzarea se va face în Piaţa Halei din Iaşi, pe bani gata şi în asistenţa comisarului respectiv.

Şef Portărel B. Stanco[illegible]
80 Secretar, M[illegible]

ANUL XXVI No. 6817 — 3 LEI EXEMPLARUL — JOI 30 IANUARIE 1930

ABONAMENTE
Lei 1000 . . . . pe un an
„ 500 . . . . „ 6 luni
„ 300 . . . . . 3 „

ATELIERELE TIPOGRAFICE:
IAŞI.—STR. LĂPUŞNEANU 37

OPINIA

ZIAR POLITIC COTIDIAN

ANUNCIURI
se primesc la toate
AGENŢIILE DE PUBLICITATE
şi la
ADMINISTRAŢIA ZIARULUI
Iaşi. — Strada Lăpuşneanu 3[illegible]

Telefoane: Redacţia 391; Administraţia 394; Serviciul de noapte 367

[Biblioteca Universităţii Iaşi — stamp] ...ca Universităţii Loco

NEDREPTĂŢI în salarizarea CORPULUI DIDACTIC

Viaţa membrilor corpului didactic este îngreuiată în timpul de faţă de mai multe nedreptăţi, ce li se fac sub diferite forme. Acestea au şi prilejuit mişcarea generală a întregei dăscălimi-primare, secundare şi universitare, fireşte, cu unele excepţii, de provenienţă guvernamentală. La congresul ţinut în capitală, aceste nedreptăţi au fost evidenţiate de către oratori cu lux de argumente.

Accentuez acum numai o nedreptate ce se face profesorilor de liceu în privinţa salarizării. Se ştie, că la multe şcoli secundare, unii profesori, în afară de numărul legal de ore, care formează catedra, mai fac încă un plus de ore, numite ore suplimentare, şi pe care statul e dator să le plătească la fel cu orele, care compun catedra.

Aceasta o prevede şi *Legea pentru învăţământul secundar din 15 Mai 1928,* Astfel, la Art. 97 citim: *„Orele suplimentare se plătesc în plus, cu cota corespunzătoare, socotită la leafa de bază cu gradaţiile şi accesoriile sale!.*

Ce s'a întâmplat? Statul n'a respectat legea, căci profesorii nu primesc pentru aceste ore făcute în plus, plata egală cu a orelor celorlalte ale catedrei.

Pentru edificare, să dăm un exemplu.

Un profesor secundar cu cinci gradaţii, deci cu aproape 30 de ani de profesorat, primeşte salar lunar la 1 Ianuar a. c., suma de lei 16.080. Acest profesor, dacă mai predă în plus încă 6 ore suplimentare, primeşte lunar pentru acestea, suma de lei 3660! Ori. aceste ore echivalând cu o jumătate din catedră, ar urma, în chip logic, ca profesorul să primească suma de lei: 8.040. Care-i adevărul? Statul îi opreşte pe nedrept profesorului pentru această muncă în plus, câte *4380* lei lunar, ceia ce face pe an: lei 52.560! Această sumă echivalează cu salarul său de la catedră pe timp de mai bine de trei luni! Cu această sumă, pe care i-o opreşte statul pe nedrept, profesorul şi-ar putea plăti globalul şi lemnele pe un an de zile.

Profesorii dar, sunt datori să muncească şi să tacă. Ei trebuie să sufere şi aceste nedreptăţi usturătoare din partea stăpânirei şi să nu murmure, căci atunci dovedesc, că nu sunt patrioţi. In schimb însă, trebuie să fie la curent cu dările către stat, căci altfel, nu văd salarul de la Ad-ţia Financiară! Statul doar are atâtea mijloace de constrângere!

Aceasta-i realitatea dureroasă. Nu-i legală? Dar ce are a face? Nu ne-am deprins noi oare să înnotăm în fraude şi ilegalităţi?! Ceia ce e mai trist însă e faptul, că ele pornesc tocmai de sus, adică de acolo, de unde ar trebui să strălucească pilda bună şi simţul drepiăţii obiective. **N. H.**

DIN TOATA LUMEA

O experienţă fatală— Poliţia din Amsterdam a fost înştiinţată despre o dramă petrecută în următoarele împrejurări:

In Schelderode (Olanda) trăia un tânăr anume Julien Brakenier. Acesta visa să ajungă om celebru. După ce a încercat literatura, gazetăria şi celelalte arte, fără succes, s'a gândit să încerce şi ştiinţa medicală. Ţinta lui era să izbutească de a învia morţii. Cetea tânărul pentru acest scop, toate tratatele ce s'au scris despre învierea morţilor, îşi frământa creierul şi făcea zeci de preparate.

Intr'o zi văzând o pisică ameţită pe pământ, pe care el o credea moartă, îi turnă în gură unul din preparatele sale. Pisica învie îndată. Julien, încântat de succes, gândi să-şi aplice descoperirea şi la oameni.

Şi într'o seară, turnă în mâncare arsenic, într'o cantitate imensă, şi toţi cei din casa lui muriră. A doua zi vecinii nevăzând nici o mişcare în casă, au forţat uşa şi l-au găsit pe Julien aplecat deasupra cadavrelor cărora le turna zadarnic în gât preparatele sale.

Tânărul a fost arestat şi internat apoi într'o casă de nebuni.

*

Tată a 29 copii—In orăşelul Engel din Germania, locueşte un anume Wilhelm Koser a cărui soţie i-a dăruit decurind cel de al 29-lea copil. Preşedintele Hindenburg, înştiinţat despre acest caz excepţional de prolificitate, a rugat telegrafic pe fericitul tată să-l admită ca naş. Bineînţeles, Koser s'a grăbit să primească, iar ceremonia botezului a avut loc cu un fast deosebit. Wilhelm este însurat a cincea oară, are vrâstă de 56 ani şi e încă sănătos şi viguros. Idealul său este să mai aibă [illegible] copii. Din cei 29 copii, o[illegible] sunt întreţinuţi pe seama statului. In afară de aceasta, mai primeşte dela stat un ajutor în bani, destul de însemnat.

*

Student octogenar.—La Universitatea din Leipzig (Germania) este un student anume Theodor Schurigher în vrâstă de 80 ani. Bătrânul student învaţă cu o sârguinţă uimitoare, şi ia întotdeauna notele cele mai bune. La vrâsta de 83 ani, Schurigher speră să ajungă doctor în drept.

Intrebat de ce a început să studieze aşa târziu la universitate, studentul octogenar a răspuns:

—„Sunt convins că omul trebue să-şi sfârşească viaţa în ocupaţii ştiinţifice. După ce-mi voiu lua doctoratul în drept, voiu începe să studiez... astronomia".

*

La fiecare 13 secunde... un nou american.—Statisticienii americani au publicat zilele acestea următorul rezultat al unei anchete făcute în cursul unei singure zilele:

Populaţia Statelor-Unite se măreşte la fiecare 13 secunde cu câte un om. In aceste cifre sunt socotiţi şi emigranţii!

Evenimentele din Spania

Regele Alfons XIII (în stânga) şi fostul dictator *Primo de Rivera* (în dreapta) a cărui demisie a fost cerută de Suveran, deoarece regimul dictatorial devenise periculos atât pentru Spania, cât şi pentru Dinastie.

ACTUALITĂŢI POLITICE

CAMPANIA ELECTORALĂ

Manifestul liberal. — Violenţe fizice. — Indîrjirea taberelor adverse

Mai sunt puţine zile până la alegerile judeţene. In vederea acestui eveniment, partidul liberal a lansat un „manifest către ţară" semnat de însuşi d. Vintilă Brătianu.

I s'ar putea zice mai simplu „manifest electoral", socotind cuprinsul obişnuit de critică, în fond şi formă. Adica, se obiectează guvernului ceia ce scriu ziarele opoziţioniste de luni de zile: se destramă unitatea naţională prin exagerarea regionalismului; se încurajează anarhia prin tolerarea comunismului şi exasperarea tuturor categoriilor sociale; se agravează criza economică ce ne ameninţă cu ruina. Şi ca încheere se face apel la corpul electoral, ca să răstoarne regimul prin glasul urnelor.

E tocmai calea politică normală: voinţa alegătorului. Aşteptăm deci exprimarea acestei voinţe, în măsura priceperii alegătorului şi pe cât va fi lăsat să şi-o exprime.

Violenţele

Campania electorală este însoţită de violenţe fizice care, desigur, vor culmina în ziua de votare. Taberile sunt îndârjite şi gata la ripostă. Vorba d-lui ministru Costăchescu: la o palmă primită trei restituite!

Am ajuns vremea ca alegerile să însemne operaţii... chirurgicale!

Economiile

Se anunţă desehiderea următoarelor credite extraordinare:

400 milioane lei pentru alegerile judeţene şi comunale; 500 milioane pentru punerea în funcţiune a Directoratelor; 100 milioane pentru pregătirea recensământului populaţiei; 200 milioane nevoi urgente.

Pentru realizarea creditelor, se va ridica dela Banca Naţion[illegible] un avans de 2 miliarde lei.

Economii pe toată linia...

X.

IDEI ŞI FAPTE

CÂND SE SINUCID COPIII...

Viaţa unui ucenic de atelier, atât de simplă în aparenţe, — iată un subiect demn de cel mai duios roman social.

Smulşi, în vrâsta cea mai fragedă, din cuibul părintesc, lipsiţi de desmierdările mamei, neavând întipărite în sufletul lor, nici un fel de amintiri dulci, — copii slabi şi piperniciţi, neformaţi încă, sunt transplantaţi pe un sol cu desăvârşire străin firei lor.

Svârliţi în mocirla oraşelor gigantice, sunt siliţi să ducă singuri, absolut singuri povara grea a vieţii.

Copiii aceştia, pribegi, lăsaţi la voia întâmplării, la bunul plac al patronilor, apucă diferite drumuri...

Unii duc mereu dorul satelor, dorul libertăţii şi fug în lumea mare.

Ei devin copii nimănui şi înfundă casele de corecţie şi temniţele.

Din sânul lor se recrutează, mai târziu, talharii şi ucigaşii.

Alţii se tâmpesc. Rămân impasibili la suferinţele proprii. Devenind maturi, ei se contopesc cu masa mută a celor ce îndură mizeriile, cu un stoicism izvorât din ignoranţă şi neştiinţă.

Dar sunt şi alţii — puţin la număr — copii precoci, geniali. Wunderkinder. Sau poate mai simplu, copii cu o „imaginaţie bolnăvicioasă".

Aceştia nu fug şi nu rămân indiferenţi. Ei îşi pun numai întrebări tragice.

Copiii altora de ce trăesc mai bine? Ce rost mai pot avea ei, nenorociţii, pe lumea aceasta? La ce se mai pot aştepta în viitor?

Şi întrebările se înmulţesc zi

(Continuare în pag. II-a)

„OPINIA" LITERARA ŞI ARTISTICA

vorbe...

Englezoaicele duc actualmente o acţiune împotriva naşterilor. Comitetul iniţial a lansat un manifest în care se declară că familiile nu trebue să aibă mai mult de doi copii. Soţiile sunt invitate să adere la mişcare.

Concomitent cu această mişcare, a luat fiinţă şi o ligă a bărbaţilor care combat acţiunea femeilor. In manifestul lansat de aceştia, se cere ca guvernul să introducă în codul civil un amendament prin care să se admită ca bărbatul să poată divorţa dacă femeia nu-i va da naştere la minimum 5 copii.

De data asta credem că dreptatea e de partea femeilor.

Int

...şi fapte.

Cartea cea mai modernistă

La Paris a apărut o carte cu adevărată tehnică modernistă. Filele sunt numerotate din trei în trei; iar pagina este tipărită în două culori: verde şi roşu. Cartea conţine două nuvele, o nuvelă bolşevică tipărită cu roşu şi alta rustică, cu verde. Textul însă este amestecat, deoarece rândurile sunt aşezate în aşa chip încât un rând roş este succedat imediat de unul verde.

Ce chin pe bietul lector!

Zâmbet amar

Heine întrebă odată pe celebrul humorist Saphir, care era un om foarte urât:

— Ce discuţi tu cu o fată, când te primbli cu dânsa?

— Să mă plimb întâi cu o fată şi apoi am să-ţi pot răspunde, zise Saphir zâmbind amar.

Diferite ştiri

— *Duminică* a avut loc la Neuilly, înmormântarea văduvei celebrului literat francez Anatole France.

(Continuarea în pag. II-a)

INSEMNĂRI

FUSTA

Pe vremea cînd tocurile şi unghiile se purtau foarte lungi, iar părul şi fusta, foarte scurte, o profesoară tînără explica la clasa a IV-a, „apele Romîniei".

Auditorul,—băieţi între 10 şi 12 ani,—examina mişcările profesoarei, la hartă, foarte bine dispus, din motivul că harta era foarte mare, şi profesoara foarte mică, încît, cînd urmărea cursul unei ape, trebuia să se înalţe în vîrful picioarelor.

Profesoara, isprăvind cu vechiul [illegible]

—„Avem întâi Mureşul!

Duduia se înalţă... Fusta era colantă" şi foarte scurtă...

—„Domnişoară... Domnişoară.. Profesoara se întoarse: în fundul clasei, elevul Ionescu ţinea două degete în sus.

— Ce-i?

—..Domnişoară...Vi-se vede fusta cea albă de pe dedesubt...

Duduia se încruntă:

— Două ore de arest... Ieşi afară... Furioasă, reveni spre hartă, şi, în ciuda elevului Ionescu, se înalţă mai sus. explicînd:

—...Crişul...!

—... Domnişoară...Domnişoară...

...In banca a treia, elevul Rozemberg ţinea două degete în sus..

— Ce-i?

—..Domnişoară... Vi s'au văzut chiloţii!

—..Eliminat pe-o săptămînă... Ieşi afară!..Măgarule!

Duduia, în culmea furiei, se agăţă c'o mînă de tabelă, şi arătă sus de tot, pe hartă:

—...Someşul!...

...In banca întâia, elevul Troacă, se sculă în picioare, îşi strânse cărţile şi porni spre uşă...

Duduia îl privea, mirată:

— Ce ai Troacă? Unde te duci?

...Din uşă, Troacă stătu, şi zise amărît:

— Apoi, dacă pe Rozemberg l-ai eliminat pe-o săptămînă...Pentru ce ţi-am văzut eu... am să mă întorc la anu...

•

Anecdota de mai sus, mi-a povestit-o un prieten la o masă de cofetărie, în timp ce, prin faţa geamului un popor întreg de fete, măsura strada, când la deal, când la vale, două câte două, toate grăbite, de par'că cine ştie ce treabă importantă aveau de îndeplinit la capătul celălalt al uliţei. La câteva de sub paltonaşele strânse pe talie le spânzurau colţuri de rochii lungi, roşii, ca siropul de zmeură, sânilii ca cerul de pe cărţile poştale, verzi, ca buratecul, sau portocalii, cu coloarea grăunţelor de popuşoi „în ţinte".

Pe trotuarul vecin, o vânzătoare de prăvălie, îmbrăcată sărăcuţ, şi cu o fustă, la curent cu moda pe care-o purtau toate dudulile de pe stradă acum vr'o doi ani, cu capul gol, voia să traverseze uliţa. Un vânt ironic, o învălui, şi fusta, lipită de trup pe-o parte, se umflă în cealaltă,

(Continuarea în pag. II-a)

Voci din public

PROPUNERI de siguranţă IN CAZ DE INCENDIU

Primim:

Citesc în „Opinia" din 24 Ianuarie informaţiunea cu privire la focul izbucnit în noaptea de 22 Ianuarie în Sărărie la casele No. 15, care a consumat — în toiul nopţei — câte-va locuinţe, rămânînd pe drumuri câte-va familii.

Intre altele, mai citesc: „Locatarii treziţi din somn, au eşit în stradă în costume sumare, luându-şi lucrurile prin fum [illegible] mulţumiţi că au scăpat cu viaţa".

Oare acest fapt, n'ar trebui să trezească în sufletul fiecăruia dintre noi—cetăţenii acestui oraş—întrebarea: oare o asemenea nenorocire nu s'ar putea întâmpla şi altora, aşa cum s'a întâmplat nenorociţilor din Sărărie? Sunt convins că bieţii oameni n'au aflat de incendiu, decât atunci când au fost surprinşi de flacări; altfel, spiritul de conservare i-ar fi îndemnat la măsuri de salvare din timp.

Astă-zi când serviciul de pompieri e înzestrat la înălţime, având în fruntea lui un om harnic şi capabil ca d-l Căpitan Anghelescu care are toată buna voinţă de a face ceva bun pentru oraşul nostru, ar trebui să ne trezim şi să ne întrebăm ce este de făcut ca oamenii sortiţi a suferi asemenea nenorociri, să poată afla cu o minută mai înainte de a fi cuprinşi de flacări, pentru a-şi putea salva cel puţin viaţa?

Pe vremuri, pompierii prin sunetul trompetelor, anunţau alarma de incendiu; dar s-a constatat că nici aceasta nu era practic, căci trezea lumea din alte cartiere şi apoi veneau prea târziu.

Ca măsură de precauţiune, îmi permit a propune următoarele: ca sergenţii în afară de fluerul obicinuit, să fie înzestraţi şi cu o trompetă de alarmă anume de incendiu. Gardistul care cel dintâi zăreşte focul,—mai ales în timpul nopţii—să sune necontenit în vecinătatea locului unde isbucneşte incendiul şi sunând, ar putea fugi spre secţia respectivă anunţând telefonic pompieria. Astfel ar putea trezi oamenii din timp; şi cât nu valorează o minută, la nevoie!

Moier Finkelstein

Până la 15 ruble...

In noul cod penal din Rusia sovietică ce va intra curînd în vigoare, există un articol care prevede ca: „un muncitor nu poate fi adus în faţa judecăţii dacă obiectul furat de dînsul valorează [illegible] de 15 ruble".

Adică, până la valoarea de 15 ruble,.. furtul e liber!

Cumpăraţi şi răspândiţi timbrul profilaxiei tuberculozei. In Franţa s'au adunat milioane din vânzarea acestui timbru, şi la noi s'ar putea face tot aşa.

INDUSTRIA AMERICANĂ

Câteva date asupra uzinelor Ford

Un lucrător francez, inteligent cu mult spirit de observaţie, de o remarcabilă subtilitate intelectuală a dat la iveală recent, un volum [1]) în care expune impresiile căpătate în urma unei destul de îndelungate călătorii în Statele-Unite. Descins după multe greutăţi pe pământul continentului devenit un fel de ţară a făgăduinţei, n'a avut altă posibilitate pentru a subveni traiului decât munca braţelor. Aşa se explică dece notele sale, pe lângă sinceritate şi adevărul celui ce lucrând deavalma cu toţii vede mai multe decât rapidul savant sosit în călătorie de „studii", au şi pecetea unei experienţe trecute printr'o lungă filieră.

Parcurgând toată ierarhia industriei americane, a început prin a lucra în cele mai mici ateliere pentru a trece apoi până la uzinele *Ford* sau ale companiei *General Motors Car.* Bazat deci pe experienţă, vine să răstoarne multe legende imaginate în Europa, pe seama industriei *americane* din ultimul timp.

*

Majoritatea uzinelor americane nu diferă prea mult de cele europene, fiind în unele privinţi chiar inferioare. Atât în privinţa *„taylor-izării"*, a organizării sistematice şi ştiinţifice a muncii, cât şi a technicei atât de mult lăudate dincoace de Ocean. Industria americană, în adevărata ei oglindă (cum, se pare a fi cartea de faţă), este un imens haos în care încercările cele mai gigantice stau alăturea de metodele cele mai ruginite.

Ceace arată, însă, mai bine ca orice, tendinţa ivită în ultimii ani de zile, spre o nouă metodă ştiinţifică de organizare a travaliului, sunt uzinele Ford care luând proporţii cu totul extraordinare, în ultimul timp, ocupă în viaţa publică a Statelor-Unite un rol de primul rang. Fiind cea mai mare şi mai perfect organizată uzină din lume, e natural ca procedeele sale să devie un fel de etalon de măsură şi pentru celelalte.

*

In cele două uzini din Detroit: *Highland Park* şi *River Rouge,* Ford întrebuinţa în 1924 o armată de lucrători evaluată la 125.000 oameni. In 1927 însă, după ce a fabricat 15.000.000 automobile, şi după ce producţia se indicase la fabuloasa cifră de 9000 automobile pe zi sesizat fiind de agenţii săi din toată lumea că automobilul său nu mai corespunde cerinţelor Ford a decis încetarea lucrului pentru a studia modalităţile construirei unei maşini care să corespundă, cu tot preţul ei ieftin, exigenţilor celor mai neînduplecate.

Din prima zi a stopării, au fost concediaţi 60.000 lucrători, ceeace a cauzat numai societăţii tramvaielor electrice o pagubă de 22.000 dolari pe zi. Şi vânzarea tuturor celorlalte automobile a scăzut simţitor, toată lumea aşteptând nouile produse ale lui Ford. In Noembrie 1928 când s'a reluat lucrul, lucrătorii

1) Henri Dubreuil: *Standards...* Grasset 1929.

(Continuare în pag. II-a)

Conferinţă navală la care nimeni nu vrea să dezarmeze

La conferinţa navală din Londra, delegaţii puterilor maritime şi-au expus punct de vedere, cam în felul următor:

Franţa *are un vast teritoriu colonial, răspândit în toate continentele. Deci îi trebuie o flotă cât mai numeroasă.*

Anglia *este o insulă a cărei viaţă depinde de flotă. Ii este absolut necesară cea mai mare flotă din lume.*

Statele-Unite *e o ţară imensă, bogată, şi îi trebueşte o flotă cel puţin egală cu a celui mai puternic stat maritim.*

Italia, *înconjurată de apă, consideră flota ca un ele[illegible]al. Ea are nevoe, cel puţin, [illegible] domineze Mediterana.*

Japonia *este şi ea o insulă şi are interes să posede o flotă cât mai puternică.*

Cu alte cuvinte, la conferinţa dezarmării navale,... nimeni nu vrea să dezarmeze!

Laboratorul Farmaciei
Dr. D. BECEANU
PIAȚA HALEI
executâ analize complecte de urinâ în cele mai perfecte condițiuni.

Becuri ELECTRICE
Toate voltagele garantate
mărcile Tungsram, Philips, Orion, etc.
cumpăraţi cu preţurile fabricei la Depozitul General
ZAHARIA WEISS, Piaţa Unirei

Parcele! Parcele!

Cu 15 mii lei puteţi deveni proprietarul unui teren pentru construcţie şi gospodărie, de 1000 m. p. la bariera Păcurari pe locul zis „La Sitaru". Teren sănătos, ia 3 minute de tramvai şi Toma Cozma.

Apă, lumină, piaţă, şcoală în apropriere.

Se vinde orice suprafaţă cu 15 şi 25 lei metrul pătrat, începând de la 500 metrii. Plata şi în rate. Pentru planul de parcelare şi informaţiuni:

A se adresa intre 7-9 seara d-lui Inginer Schleier, Păcurari 21

Minunea! „DIM" Ce este?

este o invenţie vieneză sigură pentru întinerirea Damelor şi a bărbaţilor. *Cum? Dim* este lichidul *Cozmetic* cu care in 5 minute dispar sigur *sbârciturile de lângă ochi. pungile de sub ochi,* sbărcituri de lângă gură etc. Şi în localitate mai întăi am introdus pentru convingere şi suntem mulţumiţi. — 100 lei un flacon, ramburs plus 35, — modul de întrebuinţare are fiecare flacon. Chiar în fiecare zi să te ungi ca cu orice cremă şi e convenabil 100 lei să fii cu faţa mai întinsă.

De vânzare la Drogueriile: „Jupiter" Piaţa Unirei 19, „Elefant" şi „Venus" str. Cuza Vodă lângă Socec.

INSEMNĂRI

F U S T A

(Continuarea din pag. I-a

cu toate sforţările disperate ale fetiţei...

..Două duduí, revoltate, întorseseră capul, din mers, spunând nu ştiu ce.. Fetiţa se făcu roşie-roşie...

..Prietenul meu, sorbi din cafeaua neagră apoi zise, arătându-mi duduile de pe stradă.

— Revolta lor se leagă de-un convenţionalism formulat în patru vorbe: „Aşa face toată lumea"... După cum, nu le e ruşine să iasă pe plajă în tricou, dar se revoltă daca-i văzut ciorapul până la genunchi, tot aşa, să nu te miri dacă venind moda să apară complect decoltate de la brâu în sus, dar cu mănuşi lungi, duduile se vor ruşina foarte tare, cind li-s'o vedea degetele..

Şi prietenul meu oftă!...

Alexandru Pogonat

Teatru fără vorbe

Sketch mut

„Menaj Modern"

de Miron Popovici

Acest spectacol cu totul original — artiştii jucând muţi — va deschide fastuosul bal din seara de Duminică 2 Februarie, (Sala „Sfatului Negustoresc") unde se va da rezultatul concursului de frumuseţe şi se va proclama oficial

„Miss Iaşi 1930"

Biletele au fost puse în vânzare la agenţia Braşcu.

Luni 3 Februarie
la TRIANON
Magistrala creaţie a lui
EMIL JANNINGS
în
Strada Păcatelor

IDEI ŞI FAPTE

Când se sinucid copiii...

(Continuare din pag. I-a)

cu zi, fără ca cineva să aibă grija să găsească la timp un răspuns potrivit,

...Iar când chinurile devin insuportabile copilul atârnă, fără şovăială, cureaua de tavanul camerei, unde s'au scurs atât de trist cei cincisprezece anişori ai lui, convins că moartea este singura şi cea mai bună soluţie; — un răspuns ce nu poate fi desminţit de nimeni!

I. L. BASARABEANU

„OPINIA"

LITERARA ŞI ARTISTICA

(Continuarea din pag. I-a)

— *„In dumbrăvile tăcerii"* este **titlul unui nou volum de cîntece al talentatului scriitor Ion Marin** Sadoveanu.

— *Un portret* de Ghirlandajo **a fost vândut zilele acestea pentru o sumă care în valuta noastră s'ar cifra la 21 milioane lei. Şi când ne gândim că autorul portretului se culca de foarte multe ori nemâncat şi a murit în mizerie!**

Humor

Pe stradă un beţiv merge pe două cărări, ţinând de mână un copilaş. Un sergent îl apostolează:

— Mă, sue pe tratuar. Are să-ţi calce o maşină ţâncul

— Nu-i nimic. Mai am acasa opt.

*

Caporalul opreşte în drum un soldat care poartă ochelari.

— De ce porţi ochelari, mă?

— Să trăiţi domnule căprar sunt miop.

— Atunci eu care sunt gradat, ce naiba să port?

— O lunetă.

*

Profesoara vrea să explice copiilor ce înseamnă a fura:

— Ce aş fi eu dacă aşi băga mâna în buzunarul unui bărbat şi aşi scoate deacolo bani?

— Soţia lui, răspunse elevul.

Bibliografie

A apărut „Revista generală de poliţie" anul III, No. 24, sub direcţia d-lui Z. Rozescu, cu discuţii şi studii judicioase de Const. Bacalbaşa, G. G. Maxim-Iaşi, V. Clujan, N. Tomescu-Baciu, diverse note şi informaţiuni.

Candidaţii partidului lupist

pentru alegerile judeţene din Dorohoi

Dorohoi 29—După cum am anunţat din timp, candidează în localitate cinci partide politice şi anume: Naţional-Ţărăniştii. Liberalii, Dezidenţa Naţional-Ţărănistă, Averescanii şi Lupiştii cari au depus listă fără nici un semn.

Iată şi candidaţii listei lupiste: Avocat Gh. Iacubovici, Al. Poenariu, Th. Th. Nechita, I. V. Mihalache, Gh. a Paraschivei, D-tru a Măriuţei, D-tru Ştefancu, Th. C. Epure, D. Dăscălescu, D. Bordianu, Ion Rădăcină, N. T. Cocriş, N-lai I. Lupu, V. T. Vieru, Tănasă, G. Carp, Const. V. Mazăreanu, Gh. Dorneanu, I. Găină, Gh. V. Puşcaru, Ilie Sandu, Costache Guşilă, Gheorghe C. Şlincu, Ion D. Alexa, Dumitru Andronic, Mihai Chiorescu, Plamadă Gh., Ioan I. Mazăreanu, Vasile Gheorghiţă, D-tru I. Rotariu, D-tru Gh. Gorceac, Mihai I. Popescu, Niculai I. Nichita, Vasile C. Horlaci, Gh. I. Romaniuc, Mihai N. Turiceanu şi Aniţei Niculai.

Alegătorii vor vota în întregul judeţ în 15 secţii de votare.

JUSTUS

Femeile sunt oarbe

Multe femei nu observă relele urmări ale fardurilor, cremelor şi pudrelor? Ele cred că ascund astfel un ten defectuos. Singurul ten care este frumos, este numai acela care este natural. Pentru a combate asprimea pielei precum şi coşurile, petele, iritatia ori alte defecte ale obrazului, aplicati puţină Pomadă Cadum. Intrebuinţând acest procedeu simplu, pielea îşi va recăpăta sănătatea sa, şi drept urmare, şi frumuseţea sa naturală. Nu incercaţi să ascundeţi defectele obrazului în dosul unei măşti; suprimaţi cusururile prin întrebuinţarea Pomadei Cadum. Aceasta opreşte la moment mâncărimile, are în mod special o acţiune calmantă şi cicatrizantă peste tot unde există o iritatie ori vre-o inflamaţie a pielei. Are rezultate foarte bune în eczemă, coşuri, pete, erupţii, pecingene, tăeturi, înţepături de insecte

INFORMAŢIUNI

x *Termenul pentru depunerea declaraţiilor fiscale s'a prelungit până la 8 Februar inclusiv.*

Societăţile şi întreprinderile care au bilanţ, pot face declaraţiunile până la 28 Februar.

x Ministerul Instrucţiunii a decis ca concursul de capacitate pentru maeştrii de desemn, caligrafie şi muzică să aibe loc la 1 Aprilie, la Iaşi.

x *La Bucureşti a încetat din viaţă Dem. Neniţescu, fost ministru conservator, şi autorul legii asigurărilor munciloreşti.*

După războí, Neniţescu se retrăsese din politică.

x Prin noua mişcare în magistratură, d. Traian R. Scriban, judecător cu gradul de preşedinte de Tribunal la judecătoria Voineşti din jud. Iaşi, a fost numit judecător de instrucţie cu acelaş grad la Tribunalul Iaşi, în locul d-lui Loris G. Pavlov, înaintat.

x **Alt atentat.**— O ştire din Chişinău arată că nişte indivizi necunoscuţi au încercat să arunce în aer un tren de muniţii, în staţia Vadul lui Traian (Basarabia).

Surprinşi de paznicii trenului, indivizii au dispărut.

x SF. SINOD ŞI ALEGERILE. Preşedintele Sf. Sinod a intervenit la şefii de partide, rugând ca în actuala campanie electorală, să nu se agite chestiunile religioase şi în special chestia calendarului.

Acest îndemn al Sinodului provine din dorinţa directă a Patriarhului-regent.

x **Se cer slujbe!**— La prefectura de judeţ s'au primit peste 100 cereri, pentru posturi la directoratul Moldovei; în timp ce numărul locurilor vacante este extrem de mic.

Printre cererile primite până acum, 12 sunt ale unor licenţiaţi şi 20 sunt făcute de studenţi.

x Comitetul Soc. de gimnastica sport şi muzica, se va întruni Vineri 31 a. c. ora 9 seara în localul Soc. pentru a lua ultimele măsuri pentru ca reuşita Balului mascat dela 1 Februar să nu lase nimic de dorit.

x Curtea de apel a amânat eri pe Sâmbătă pronunţarea în procesul St. Bonache relatat de ziarul nostru în numărul de eri. Apararea a fost susţinută de d-nii Alfons Herovanu şi Rohrlich Botoşani.

x Senatul universitar n'a ţinut aseară şedinţă.

x Mâine are loc sfinţirea bisericei din Ionăşeni-Botoşani.

x Săteanuul Simon Mrejeru din Buhalniţa-Neamtz, vroind să prindă peşte în Bistriţa, a aruncat o grenată, care însă l-a lovit pe sătean, ucigându-l.

x Tineretul înscris în societatea „Or Chadaş" este rugat a se întruni astă seară la ora 9, la locuinţa d-lui dr. Emanoil Stein, pentru a pune bazele unei Universităţi populare. Primele două secţii vor lua fiinţă astă seară. Pot lua parte şi persoane neînscrise în societate.

x In cursul lunelor Ianuarie, Februarie şi Martie vor conferenţia la cercul „Ronetti Roman" d-nii: avocat C. Vasiliu, profesorii universitari I. Petrovici, P. Andrei, G. Brătianu, M. Ralea, G. Zane d-l Carol Drimer, d-l G. Rosenthal şi d-l L. Weisselberg.

ROMÂNIA
Corpul Portăreilor Tribunal Iaşi
PUBLICAŢIUNE No. 46
Anul 1930 luna Ianuarie 27

Se publică spre cunoştinţa generală că conform ordonanţei Trib. Iaşi, secţia III-a No. 436 | 930 se va vinde prin licitaţie publică în ziua de 8 Februarie 1930 ora 10 a. m. averea mobilă gajată de către Dl. I. Ştefănescu, vizată de Ad-ţia Financlară Iaşi la No. 60629 | 929 şi transcrisă în registrul de gajuri la Trib. Iaşi s. 3-a la No. 489 | 929 la pretenţia D-lui Constantin Verner, avere compusă din: 8 bucăţi pălării pluş, 25 bucăţi pălării epuraş, 4 bucăţi pălării tari Haden, 2 bucăţi pălării tari Holban, 7 bucăţi pălării tari Holban, 20 bucăţi pălării fetru, 14 bucăţi cămăşi zefir olandă, 12 bucăţi cămăşi zefir olandă, 20 bucăţi cămăşi albe, 3 perechi pantofi gri, 4 perechi pantofi lac, 2 perechi pantofi m. şirete, 3 perechi pantofi barete.

Vânzarea se va face în Iaşi str. Lăpuşneanu (Piaţa Unirei) la domiciliul creditorului Constantin Verner pe bani gata şi în asistenţa grefierului respectiv.

Şef Portărel, Stănescu

Săpun de rufe
calitate superioară, fabricat din untdelemn pur
Kgr. Lei 30.—
„VENERA"
Zimmer & C-ie S. A. R.
Iaşi, str. Ştefan cel Mare 18

România
Corpul Portăreilor Tribunalul Iaşi
PUBLICAŢIUNE No. 21
Anul 1930, luna Ianuarie ziua 18

Se publică spre cunoştinţa generală că conform adresei Judec. Ocol I Urban Iaşi No. 1459 | 930 se va vinde prin licitaţie publică în ziua de 11 Februarie 1930 ora 11 a. m. averea mobilă definitiv sechestrată cu procesul verbal No. 2058 | 929 dela Iosup Rosenbaum din Tg. Frumos Jud. Iaşi, la pretenţia Băncei Centrala de Nord din Iaşi, averea compusă din: o şifonieră, o oglindă de perete cu mesuţă, una masă, o tablă nichelată, 2 şfeşnice de tablă nichelată, 3 scaune, o maşină de cusut marca Singer lit. S. N. 492166, o oglindă de perete, o masă, 3 taburete.

Vânzarea se va face în Piaţa Tg. Frumos Jud. Iaşi, pe bani gata şi în asistenţa comisarului respectiv.

Şef Portărel, Gh. D. Sava
85 Secretar, Munteanu

Vreţi să biruiţi tuberculosa? Cumpăraţi şi răspîndiţi timbrul antituberculos.

Sâmbătă
1 Februarie
BAL MASCAT
al Societăţei de Gimnastică, Sport şi Muzică
Numeroase surprize

PIERDUT actul de naştere eliberat de Primăria Com. Costâna Jud. Suceava, în anul 1912.

Il declar nul şi fără valoare în mâinele oricui s'ar găsi.

Rog găsitorul a mi-l aduce la ziar. LEONORA PRESCURI

PIERDUT buletinul populaţiei No. 35173 din 23 Februar 1927.

Il declar nul şi fără valoare în mâinile oricui s'ar găsi.

BOYER ANTON
str. Morilor 20

LECŢIUNI DE PIANO predă cu preţ modest, o doamnă absolventă a conservatorului. A se adresa în curtea Bisericei Golia.

LECŢIUNI de vioară şi mandolină, predau conştiincios. Adresa la ziar sub M.

De vânzare

Prin licitaţie publică casele din Iaşi strada Toma Cozma No. 68 (Huţu) şi casele din Iaşi str. Păcurari No. 141 (Ivanov), cu termen la 30 Ianuar 1930 ora 12 jum, la Trib. Iaşi s. III-a Dos. 737/927 şi 899/929. — Se acordă avantaje de plată.

D-ra LENUŢA
care a lucrat la „Kleiner" s'a angajat şi lucrează acum la
COAFOR VOGT
în str. Lăpuşneanu
alături de Cinema Elysée unde a fost „Lica"

Comunitatea Evreilor Iaşi
PUBLICAŢIE

Epitropia Comuniăţii Evreilor aduce la cunoştinţa tuturora acelora cari doresc a prelua fabricarea azimnei pentru Paştele anului 1930, că sunt rugaţi să se prezinte la secretariatul comunităţii pentru a depune ofertele în scris până ziua de 30 Ianuarie 1930.

Caetul de sarcini şi condiţiunile se pot vedea zilnic la secretariatul între orele 9—12 şi 3—7.

Epitropia Comunităţii

SPITALUL DE BOLI MENTALE ŞI NERVOASE „SOCOLA" IAŞI
PUBLICAŢIE

Se aduce la cunoştinţa amatorilor că, în ziua de 8 Februarie 1930 se va ţine licitaţie publică la acest spital, prin oferte închise pentru aprovizioncrea spitalului Socola pentru un an de zile cu lapte până la suma de 1.500.000 lei.

Persoanele care doresc a concura la aceasta licitaţie sunt rugate a se prezenta în ziua de mai sus arătată, ora 12 dimineaţa pentru a depune odată cu oferta şi garanţia de 5 la sută pentru suma de 1.500.000 lei.

Condiţiile de licitaţie se pot vedea în fiecare zi la cancelaria spitalului.

Licitaţia se va ţine conform articolelor 88—110 din legea comptabilităţei publice.

Medic Primar Director,
Dr. L. BALLIF

De Inchiriat

un apartament de 10 camere mari ocupate de Banca Româna-Franceză. A se adresa la proprietar în curtea caselor din str. Ştefan cel Mare No. 4. Asemenea sunt de închiriat 3 magazii mari în curte.

D O C T O R U L
R. DAMSKER
str. Ghica-Vodă No. 44-46
consultă zilnic
MEDICINĂ INTERNA
SIFILIS şi
GENITO-URINARE
între orele 8-11 a. m. şi 3-7 p. m.
Diathermie şi băi de lumină.

INSTITUTUL
DE
ELECTRO-RADIOLOGIE
Dr. ROSENTHAL
Specializat la Paris
Asistent Universitar,
Medic radiolog de Spital.
Radioscopie, Radiografie, Radioterapie superficială şi profundă,
Diatermie, Raze Ultra-violete.
Piaţa Unirei No. 3
Cons.: 9-10 a. m. şi 2-6 p. m.

LA CERNAUŢI se găseşte zilnic ziarul „Opinia" la chioşcul din Piaţa Unirei (halta tramvaiului) precum şi la debitele principale din oraş.

LUCRĂRILE PARLAMENTULUI

28 Ianuarie

Camera. — D. Mirescu anunţă o interpelare în chestia şomajului.

D. ministru Răducanu declară că guvernul va veni în ajutorul muncitorilor fără de lucru.

D. Fagure anunţă o interpelare cu privire la proectul de lege al presei.

D. Pistiner cere măsuri împotriva agresorilor avocatului Pătrăşcanu.

D. A. Popa dezvoltă o interpelare în chestia incidentelor dela Lupeni.

SENATUL. — S'au făcut câteva comunicări fără importanţă.

x Cereţi chiar astăzi farmacistului Dv. excelentul purgativ-laxativ *natural* Apă de *Breazu.*

O comoară din odoare bisericeşti

în cufarul unui lucrător din Tataraşi

Organele poliţieneşti cercetează pe un tânăr lucrător fierar din Tataraşi.

Stăpânul său intrigat de desele lui lipsuri,—în special noaptea,—a avut curiozitatea să se uite pe furiş în cufărul cu haine pe care lucrătorul îl păstra deobiceiu în cămăruţa lui din dosul atelierului.

Care nu-i fu însă mirarea, descoperind în cufăr o întreagă comoară de odoare scumpe bisericeşti. Cruci şi salbe de aur,—ce se atârnă de obiceiu de icoana Maicei Domnului—şi alte odoare de valoare se aflau răvăşite printre rufele vechi ale tânărului lucrător.

Stăpâuul atelierului a reclamat cazul poliţiei.

Lucrătorul a fost adus spre cercetare.

Câteva date asupra uzinelor Ford

(Continuarea din pag. I-a)

fiind reprimiţi toţi în mod treptat, s'au fabricat 121.057 automobile. Iar programul pentru 1929 spera să aducă la fabricarea de 2.111.000 automobile pe an, cifră deja atinsă încă în 1924.

Este deci firesc ca aceste uriaşe uzini să necesite o specială organizare. Bazat pe principiul că va putea produce cu atât mai multe maşini cu cât calitatea lor va fi mai superioară şi cu cât lucrătorii vor fi mai direct interesaţi, a încercat prin diferite mijloace să capete ceace doreşte. In imense laboratoare, mii de chimişti şi ingineri fac zilnic experiente, fie pentru a găsi secretul fabricaţiei altor fabrici, fie pentru a căuta mijloace noui. Piste enorme, servesc la rularea automobilelor gata ieşite din fabrică pentru a se observa defectele, rezistenta sau viteza.

In interiorul fabricei, tot ce putea fi executat de mâna omului caută a fi înlocuit prin maşini. Numărul lucrătorilor rămâne totuşi constant şi creşte chiar pe zi ce trece, deoarece mereu uzinile se măresc.

*

Faţă de lucrători, politica lui Ford se mărgineşte în a le plăti bine. Un începător în uzină primeste 5 dorlari pe zi, iar suma pe măsura înaintării în grad poate creşte la infinit. Timpul de lucru e mărginit la 8 ore zilnic, iar săptămâna redusă la 5 zile ceace produce 2 zile de odihnă săptămânală.

Pentru a remedia scumpetea, a înfiinţat magazine în care se poate găsi orice lucru cu un preţ simţitor mai redus de cât acela al pieţii. Lucrătorii au la dispoziţie toate distracţiile posibile pentru a contrabalansa efectele abrutisante ale muncii sau ale sgomotului asurzitor. Restaurante, garajuri, cinematografe, teatre; bănci în care li se plăteşte pentru sumele depuse un procent de 16 la sută.

Pentru a produce lucrători de primă linie, a organizat şcoli technice în care elevii primesc pentru a fi încurajaţi salarii crescânde după silinţa lor. O statistică arată că 10 la sută dintre elevi sunt orfani iar 45 la sută fii de văduve. Şcoala este teoretică şi practică, câte 2 săptămâni alternativ, urmând apoi alte 2 săptămâni de pauză.

Iar în lucrările de verificare finală, de reunire a pieselor fabricate într'un tot, operaţie ce nu poate fi încă executată de maşini—graţie rutinei, unii lucrători au ajuns la rezultate uimitoare. După 12 ani de lucru, un lucrător a ajuns să execute în 31 minute ceace altădată făcea în 9 ore. Instrumentele şi maşinile stricate sunt predate şcolilor care au funcţia de a le repara, împiedecându-se astfel o enormă risipă de material; toate produsele rezultate din arderi, toate reziduriie sunt prefăcute şi astfel evaluate în bani.

Lucrătorii muncesc mai puţin de cât în celelalte fabrici, cu toate că sunt plătiţi cu preţuri echivalente, iar faptul că pot uşor înainta în grad face ca pe lângă obicinuitul automobil pe care-l posedă fiecare lucrător, unii să mai aibă şi unul mai luxos „pentru Duminică".

Spaţiul nu ne permite o mai complectă înşiruire a sistemului de lucru şi de renumerare în uzinele Ford, ceace vom face altă dată; dar metodele sale merită a fi studiate şi înţelese, mai ales acum când problema muncitorească prezintă aspecte cu totul îngrijorătoare în toată Europa.

In orice caz, se pare, industriile occidentale europene sunt decise a studia şi a aplica metodele marelui industriaş american.

x Numai cu „Coricol" scăpaţi sigur de bătături.

Depozit: Farmacia Polak, str. Ştefan cel Mare.

D. PREFECT PETROVANU NU DEMISIONEAZĂ

Situaţiunea la prefectura de judeţ.— Cum s'a făcut numirea secretarului general al Directoratului

Chestiunea instalărei pe baze solide a directoratului ministerial al Moldovei, a început să se elucideze.

La prefectura de judeţ au avut loc o serie de consfătuiri intime între fruntaşii guvernamentali, în urma cărora s'au luat hotărâri definitive în ceea ce priveşte organizarea şi recrutarea personalului superior dela noua instituţiune ieşană.

*

Cu toate că pentru postul de secretar general al directoratului Moldovei, fusese desemnat d. prefect V. Petrovanu, totuşi se ştie că în această funcţiune a fost numit d. Râşcanu, inspector general ad-tiv dela ministerul de interne. Şi explicaţia acestei numiri care a constituit pentru mulţi o surpriză, este foarte simplă: De oarece directoratul regional au este organizat pe bază de buget, personalul dela această instituţiune, în mod firesc trebuia să fie recrutat prin transferarea funcţionarilor dela alte instituţiuni. Şi în plus, despre secretarul general al directoratului, legea prevede că trebue să fie funcţionar de carieră.

Or cum d. Petrovanu, prefectul nostru de judeţ, pe lângă că nu putea să fie transferat dela acest post nu este nici funcţionar administrativ de carieră, ci profesor; numirea d-lui Răşcanu ca secretar al regiunei, este naturală.

*

Dar s'a vorbit şi se mai vorbeşte încă, despre „demisia" d-lui prefect Petrovanu, care ar fi nemulţumit de situaţiunea în care se află.

Adresându-ne d-sale d. Petrovanu ne spune:

—„Sunt la prefectură şi rămân aici.

Până când? — In ori ce caz voi pleca înaintea guvernului, care se poate să rămâe la cârma ţării patru, opt sau poate 16 ani"!

D. senator Anibal Ciurea, intervine spiritual:

— „D. Petrovanu va părăsi prefectura, când liberalii vor purta iarna... pălării de pae"!...

Adecă zvonurile despre demisia d-lui Petrovanu, nu sunt de cât... zvonuri. *s. d.*

Nouile cercetări dela atelierele Nicolina

Acuzaţii de fraude. — Intervanţia parchetului. — Complicitatea unor negustori

Ziarul nostru a reletat încă acum o lună cercetările ce s'a întreprins la atelierele Nicolina-Iaşi în legătună cu fraudele ce se impută şefului magaziei d. Ion Atanasiu.

Cercetările s'au ordonat în urma denunţurilor repetate făcute de d. Dabert.

Ancheta întreprinsă pe rând de câţiva ingineri, n'a dat nici un rezultat.

Cum însă denunţurile continuau, a fost trimis într'o nouă anchetă d. inspector contabil Velicu.

D-sa se află în localitate de 5 zile, în care timp au fost ascultaţi pe rând toţi lucrătorii şi oamenii de serviciu din ateliere.

Un şef de atelier a declarat că fiind lipsa de câteva sute de mii de şuruburi, s'au falsificat chitanţele-bonuri.

Chiar el a fost nevoit nevoit să falsifice bonurile, adăugând zerori la sfârşitul cifrei arătate în bon.

In faţa unui dosar de circa 100 foi, cu declaraţii în genul de mai sus, d. inspector Velicu a cerut Parchetului autorizarea unei descinderi în locuinţa d-lui Atanasiu din str. Sadoveanu şi la via din Bucium. Aceste autorizaţii i-au fost acordate.

Percheziţiile au fost făcute eri dimineaţă— rezultatul lor păstrându-se în secret.

Dar în urma acestor percheziţii s'a înştiinţat Parchetul care a dispus citarea imediată a d-lui Atanasiu.

Cercetările la Parchet au fost făcute de d. procuror general Coroi. D-sa a luat un interogatoriu de 3 ore d-lui Atanasiu, care însă neagă acuzaţiile ce i se aduc. Astăzi se vor face câteva confruntări.

*

In această afacere sunt compromişi unii comercianţi din oraş acuzaţi că ar fi lucrat cu şeful magaziei, eliberându-i facturi fictive şi incasând bani, fără însă a fi eliberat marfa în contul acestor facturi. Rep.

FAPTE DIVERSE

INCĂ O BISERICĂ JEFUITĂ

IN CENTRUL ORAŞULUI

Pe ziua de ieri s'a înregistrat jefuirea unei noi biserici.

Răufăcători rămaşi necunoscuţi uzând de chei potrivite, au pătruns în biserica Sf. Teodor, şi au furat diferite obiecte de argint şi o sumă de bani din cutia milei.

Poliţia crede că are de a face cu o bandă specială care se ocupă cu jefuirea lăcaşurilor sfinte, de oarece este a treia biserică prădată în ultimile zile în oraş.

Se fac cercetări în câteva direcţii.

O încercare de sinucidere

Fata Teodora Safir din serviciul d-lui dr. Radu din str. Alexandri, a încercat aseară să se sinucidă, bând o subtanţă otrăvitoare. Sinucigaşa a fost transportată imediat la spitalul Sf. Spiridon unde i s'au ajutoarele necesare.

Cauzele actului disperat par a fi nişte nemulţumiri sufleteşti.

O nenorocire

Ieri după amiază o nenorocire s'a întâmplat la Uzina Electrică din localitate.

Lucrătorul Vasile Ciornei din str. Uzinei 12 pe când lucra, un vagonet i-a tăiat laba piciorului drept.

Victima a fost transportată la spitalul Sf. Spiridon.

Un viol

Poliţia a fost sesizată că individul Ion Pascal din str. Alexandri 14 a violat pe tânăra [illegible] în vârstă de 17 ani, [illegible] curtea Primăriei.

Un agent de poliţie încercând să aresteze satirul, acesta a scos un cuţit asupra reprezentantului ordinei publice.

Intervenind câţiva sergenţi, Ion Pascal a putut fi arestat.

El va fi înaintat Parchetului.

Două furturi

D-na Regina Sandor din str. I. C. Brătianu No. 189 a reclamat poliţiei că în lipsa ei de acasă, răufăcători s'au introdus înăuntru, prin chei potrivite şi au furat numeroase lucruri de preţ.

Individul Vasile Munteanu din com. Heleşteni jud. Roman s'a dus cu o ţeavă de gumă să fure vin dela negustorul S. Hascalovici din str. I. C. Brătianu.

Hoţul a fost prins asupra faptului.

Dezertor prins

Agentul Anastasescu dela poliţia judiciară a arestat ieri după amiază la Palatul de justiţie pe individul I. Chitaru zis Segal, dezertor din Reg. 13 inf. El a fost înaintat autorităţilor militare.

Căzut în Bahlui

Căruţaşul Mihai Gavril din şos. Ţuţora, venind astă noapte beat spre casă, a căzut cu tot cu căruţă şi cal, în Bahlui.

Intervenind sergentul de poliţie Găinaru şi un locuitor anume Solomon Haim, căruţaşul a fost salvat.

Rep.

CERTURILE

dela Comunitatea israelită

Aseară a avut loc la sediul comunităţii evreeşti din str. Palat 2, şedinţa săptămânală a Epitropiei. In urma discuţiunilor urmate, s'a hotărât, să se facă demersurile necesare, pentru reintrarea în Epitropie a celor zece membrii demisionaţi.

Aceasta pentru a arăta încă odată populaţiunei evreeşti, că epitropia actuală este animată de cele mai bune intenţiuni, dând posibilitatea acelora, care ţin să conlucreze pentru binele obştesc, să-şi poată aplica principiile lor, aducând şi aportul lor personal intru consolidarea primei comunităţi evreeşti din Iaşi.

In

„OPINIA" de

Mâine

JOI 30 IANUARIE

va apare

Lista completă

a

premiilor gratuite

în valoare de

50.000 lei

pe care cunoscuta şi simpatica librărie

SOCEC & Co.

le oferă tuturor cetitorilor noştri

Cereţi ***mâine Joi*** „OPINIA" cu lista premiilor.

Cetitorii vor capăta bonurile şi premiile ***fără formalităţi, fără taxe şi fără pierdere de timp.***

Grevă şcolară

la un liceu din Bălţi

Bălţi 29.—Următorul caz s'a întâmplat la liceul evreesc din localitate:

Cineva a răspândit în cl. V praf de strănutat care şi-a produs efectul. Pentru acest fapt, a fost eliminat din şcoală elevul Gandelman, pe timp de 75 zile. Colegii lui obiectează că nu-i vinovat şi, în consecinţă au declarat grevă, ceând ridicarea pedepsei. Clasa întreagă (30 elevi) se află în a patra zi de grevă.

Coresp.

Premiera „Cenuşăreasa"

la Teatrul Naţional

Marţi 4 Februarie, va avea loc premiera piesei *„Cenuşăreasa"* de d-na Cecilia Halunga, profesoară în Bucureşti.

In rolele principale: Împăratul, d-l C. Damira; fiul împărntului, d-l Gh. Popovici; cenuşăreasa, d-na Ionac-Argeşanu; mama vitregă, d-na Didine Castriş; vrăjitoarea, d-na Profir; pasărea măiastră, d-ra Margareta Baciu; fetele, d-na Nicolau-Colceag şi d-ra Bulgaru; sfetnicul, d-l Şubă; bufonul, d-l Calmuschi, etc.

Toţi artiştii Naţionalului vor juca în această piesă.

Va da concursul şi corul Ateneului-Tătăraşi, sub conducerea d-lui V. Popovici.

Muzica de d-l Andricu de la conservatorul din Capitală.

Orchestra de 30 persoane, sub conducerea distinsului profesor Carol Nosec.

Dansurile vor fi conduse de simpaticul artist Miron Popovici.

Direcţia teatrului, d-l Kiriacov şi d-l Maican, director de scenă, ca şi tot ansambul, îşi dau toată silinţa pentru reuşita piesei. Premiera e aşteptată cu nerăbdare de amatorii de teatru.

Se prevede că piesa va avea un succes desăvârşit.

x *Un parastas* s'a oficiat la biserica Măicuţa din Tg. Frumos, pentru odihna regretatului filantrop Iosif Tessaro. A participat multă lume.

x Femeia Anica Conache din satul Balş (lângă Tg. Frumos) a încercat să se sinucidă din cauza mizeriei, înghiţând tinctură de iod. A fost salvată la timp.

INFORMAŢIUNI

x *D. Aurel Buteanu, şeful de cabinet al d-lui Maniu, a plecat aseară la Viena, ducînd o importantă scrisoare pentru d. Vaida.*

x Poliţia obligă un număr de 30 trăsuri să staţioneze în faţa Palatului Administrativ, Autobuzele societăţii de electricitate le fac însă o concurenţă crâncenă, aşa încât birjarii respectivi nu-şi pot câştiga pâinea zilnică. Autorităţile în cauză trebuie să găsească în această chestiune o soluţie satisfăcătoare, pentru a nu menţine în suferinţă 80 familii de birjari

x Intrunirea „Uniunii micilor industriaşi" în care urmează a se relata rezultatul audienţelor avute la Bucureşti, va avea loc abia în cursul săptămânei viitoare.

D. Zamfir, delegatul Uniunei, va face o dare de seamă amănunţită.

x D-ra Maria Ranetti, funcţionară la directoratul agricol, a fost transferată la directoratul zootehnic al Moldovei.

x Jaful dela biserica Sf. Teodor este pus în legătură cu descoperirea odoarelor bisericeşti în locuinţa unui lăcătuş din Tataraşi.

Poliţia face cercetări în direcţia aceasta.

x Membrii Uniunei Ofiţerilor de Rezervă, Secţia Iaşi, se întrunesc Joi 30 Ianuarie ora 6.30 după masă la Primărie (Serviciul parcelelor).

La ordinea de zi constituirea comitetului Ateneului U. O. R. sub patronajul A.S.R. Principesa Elena.

x *Comitetul şcoalei comerciale elementare de băeţi* din Iaşi convoacă adunarea generală a membrilor săi pentru ziua de 2 Ianuarie a. c. ora 10 a. m. în localul şcoalei, fiind la ordinea zilei votarea bugetului pe anul 1930.

In cazul când în acea zi nu se vor aduna numărul legal de membri, adunarea generală va avea loc, Duminică 9 Februarie, la ora 10 a. m.

x Din lipsă de martori, Curtea cu Juri amânat ieri procesul de omor al lucrătorului Iosef Stafec.

x **Luaţi-vă bilete din timp pentru „Balul Frumuseţii" ce va avea loc în seara de Duminică 2 Februarie în elegantele saloane ale „Statului Negustoresc" unde se va proclama „Miss Iaşi 1930" Numărul biletelor este limitat. Agenţia Braşcu**

x Epitropia Sft Spiridon a concesionat pe încă 3 ani, d-lui N. Tomescu, exploatarea băilor Slănicului, a hidroterapiei şi hotelului Racoviţa.

Remiza cuvenită Epitropiei va fi de 50 la sută din venitul neto.

x *Act filantropic* D-nu Haimzosn cunoscut comerciant, împreună cu doamna, trecând prin Vaslui, au vizitat spitalul israelit deacolo şi au donat suma de zece mii lei, în folosul instituţiei.

Spitalul este condus în chip excelent.

Notăm că medicul acestei instituţii e bătrînul dr. Uugar, originar din Iaşi.

x Poliţia judiciară a arestat pe indivizii Cărăuşu Profir şi Tughin Ion care au furat numeroase lucruri dela cărciumarul I. Blidea din str. Uzinei.

x D-nii Ciurea, inspector al muncii şi Colcea, ajutor de primar, au împărţit suma de 20.000 lei acordată ca ajutor şemerilor ieşeni.

x *Un biet nebun!* — La marginea oraşului a fost prins ieri după amiază, individul Al. Feodor, evadat dela ospiciul Socola.

Pensionarul ospiciului a declarat că el este...decanul Socolei, şi ce este mai interesant, că „are însărcinarea să facă un raid până la...Polul Nord"!

Al. Feodor a fost retrimis la Socola.

x Colegiul medical şi Epitropia spitalului „Dr. Ghelerter", vor serbători printr'o agapă colegială o dublă logodnă, aceia a d-rei Dr. Schreibman şi a d-lui dr. Cazvan fost ani de zile în ern al spitalului.

x In şedinţa de azi dimineaţă a Consiliului de războiu, s'au amânat toate procesele, din lipsa martorilor şi a acuzaţilor.

x Incepând de astăzi, în urma intervenţiei d-lui ajutor de primar N. V. Gheorghiu, un număr de 48 săraci vor primi gratuit zilnic câte o pâne de la brutării.

x Clubul Sportiv „Marmon-Licâ Hausner" organizează primul bal anual care va avea loc în ziua de 22 Februarie a. c. în saloanele „Traian".

x D. Ing. Emil Niţescu, directorul regiunei c. f. r. s'a înapoiat în localitate, venind dela solemnitatea înaugurării nouei staţiuni de frontieră Zalesciki, dintre România şi Polonia.

FANICA MIHALOVICI
ARON RABINOVICI
logoditi
Iaşi 28 Ianuarie 1930

De oarece în anunţul apărut ieri s'a strecurat o eroare de dată, facem cunoscut că celebrarea cununiei copiilor noştri va avea loc *Joi 30 Ianuarie* ora 6 d. a. la Templul Neuschotz.
D-na CLARA LUSTGARTEN
D-na şi Dl. A. I. KAUFMAN

x **Patronul şcolii „V. Lupu"** Mine 30 Ianuar se va serba patronul şcolii normale de băeţi „Vasile Lupu". Dimineaţă se va oficia un serviciu; divin iar după amiază se va vizita expoziţia de lucru manual. Va urma o producţie festivă, cu fanfară, cor, mişcări gimnastice şi dansuri naţionale.

D. director T. Hotnog va rosti o conferinţă.

Camioneta şcoalei va circula dela capătul liniei de tramvai Copou, între orele 8 jum. — 9 jum. dimineaţa şi 1 jum. — 4 p. m.

x **Ministerul de interne a dat dispoziţiuni prefecturei pentru facerea unei statistici asupra micilor industrii din judeţul nostru, care au mai puţin de 20 lucrători şi o putere maximă de 5 H. P.**

INFORMAŢIUNI

— Membrii Uniunii Micilor Industriaşi precum şi toţi acei care au contractat împrumuturi dela Băncile Populare din Iaşi sunt rugaţi a se întruni Vineri seara ora 8 în localul Uniunei casele Zamfir, str. N. Gane pentru a se consfătui.

— Reprezentaţia de cinema în folosul şcoalei „Ort" are loc Duminică 2 Februarie ora 10 dim. în sala Trianon.

Biletele vândute sunt valabile.

— In seara de 25 Ianuarie la Balul dela Jockey-Club s'a uitat un şal de damă. — Păgubaşa se poate adresa întendentului de la Jockey-Club între 4-9 după masă.

— *D-rul P. Zosin*, medic primar al Cassei Sf. Spiridon, consultă zilnic în str. Armeană, 15; orele: 2—3 şi 6—7 seara.

SOCIETATEA

Talmud Thora Mare

din Podul Roş Iaşi

Se aduce la cunoştinţa membrilor Societăţei, că alegerea comitetului pe un nou period de trei ani, va avea loc în ziua de Duminică 2 Februarie 1930 în localul Societăţei din Iaşi şoseaua Naţională 2.

Memurii comitetului de ales sunt în număr de 19 persoane, iar lista trebue să fie propusă şi susţinută de 50 membrii în curent cu plata cotizaţiunilor.

Listele se pot depune începând dela 23 Ianuarie 1930 până la 29 Ianuarie 1930 la secretariatul societăţei, în fiecare seară între orele 19-21.

Dreptul de a alege au numai membrii înscrişi şi în curent cu plata cotizaţiunilor, iar cei rămaşi în urmă cu plata cotizaţiunilor timp de 3 luni, se pot pune în curent pentru a avea dreptul de a vota.

Preşedintele Comit. Prov.
Şae Goldenberg
Secretar, *Efraim Heimer*

Laboratorul de
Radiologie şi Electrotherapie
Dr. N. DABIJA
Medic radiolog al Clinicei Medicale
Boli interne şi Radiologie
Diagnostic şi tratament cu
RAZE X.
Electrotherapie: diathermie, ultraviolete, foto-thermo-therapic, etc.
Consult.: 8—8
Iaşi, strada Sft. Atanase 4

Doctor A. Dascăl
BOLI DE COPII ŞI INTERNE
VENERICE ŞI SIFILIS
Tratamentul radical al Blenoragiei acute şi cronice; al sifilisului în toate perioadele boalei. Băi de lumină, Raze Ultraviolete.
Consult. 8-10 a. m. şi 2-8 seara.
Iaşi, str. Cuza Vodă No. 42
vis-à-vis de Camera de Comerţ

Cumpăraţi şi răspândiţi timbrul profilaxiei tuberculozei. In Franţa s'au adunat milioane din vânzarea acestui timbru; şi la noi s'ar putea face tot aşa.

Pentru ca vizitatorii Strandului să cunoască zilnic, şi înainte de a veni pe teren, dacă

PATINAJUL

ESTE DESCHIS, administraţia va anunţa aceasta, prin steguleţe indicatoare, aşezate la COFETĂRIILE FUNIAC şi VLĂDESCU, CUM ŞI LA LIBRĂRIA SOCEC.

Mizeriile Digestiei

Aceasta nu ar mai rămâne de cât o amintire neplăcută. dacă veţi lua câte o pastilă de Magnesie Perhydrol cu puţină apă după fiecare masă. Arsuri, **răgâeli**, vărsături, balonare, etc. etc. dispar numai în câteva minute, imediat după prima doză. Magnesia Perhydrol (marca depusă) neutralizează excesul de aciditate stomacală, care e aproape totdeauna cauza suferinţelor D-voastră şi vă asigură o digestie uşoară şi fără dureri.

De vânzare în toate Farmaciile şi Drogueriile.

Numai cu 150 lei

Se încadrează orice *tablouri în mărime naturală;* execuţie ireproşabilă; orice culoare: mahon, nuc, aurite. frasin, negru, etc.

In depozit, permanent, geamuri albe, colorate, ornamente, riglate, mate, în orice grosime şi în orice calitate cu preţul fabricelor.

Diamante pentru tăiat sticlă, orice calitate cu preţuri convenabile.

Vizitaţi cu încredere

Primul depozit de geamuri şi oglinzi; Incadrare de tablouri.

ISRAEL BERGHER S-sor
No. 50, strada Anastasie Panu No. 50
Casă fondată în 1876

ULTIMA ORĂ

CONSILIUL DE MINIȘTRI

NOUL PROECT DE CHIRII

Proteguirea chiriașilor nevoiași

București 29.— In Consiliul de miniștri ținut aseară, s'a examinat noul proect de chirii întocmit de d. Gr. Iunian.

In afară de prelungirea contractelor pentru pensionari și funcționari publici, proectul prevede și proteguirea chiriașilor nevoiași, adică acei cu un venit anual mai mic de 60.000 lei.

Combaterea șomajului

Fața de primejdia șomajului, s'a hotărât întocmirea unei legi pentru proteguirea muncii indigene.

Nici un străin nu va putea să exercite vre-o profesiune la noi, fără să posede autorizația prealabilor de a intra și a se stabili în țară. Se va face excepție pentru străinii stabiliți în țară înainte de anul 1914

Deasemenea se va face excepție pentru profesorii universitari și secundari, precum și pentru voiajorii comerciali.

D. Răducanu a fost însărcinat să ia și unele măsuri imediate pentru ajutorarea șomerilor.

*

Consiliul a mai opiniat pentru modificarea legei încetățenilor, introducîndu-se unele restricțiuni dovedite necesare.

S'au mai luat unele dispoziții în vederea alegerilor județene și comunale.

Căderea dictaturii lui Primo de Rivera

Dictatorul a fost înlăturat de către Rege

Madrid 29. — Aseară s'a dat un comunicat prin care se anunță că Primo de Rivera a demisionat cu întregul cabinet. Regele a primit demisia.

Dictatura pusese Spania în primejdie și amenința chiar și Dinastia. Deaceia Regele a cerut demisia lui Primo de Rivera.

Cu formarea noului guvern a fost însărcinat generalul Berenguer, șeful militar al casei regale, un eredincios al Regelui și cunoscut ca adversar al lui Rivera.

*

Știrea despre căderea dictaturei a provocat la Madrid un mare entuziasm popular.

In ultimul timp, universitățile erau în grevă. La Barcelona universitatea fusese închisă și studenții evacuați.

Vacanța Parlamentului

București 29.—Parlamentul ține și astăzi ședințe.

La Cameră, d-nii Maniu și Mirto vor răspunde la ultimele interpelări în chestia Lupenilor.

Apoi corpurile legiuitoare vor lua din nou vacanță până la 10 Februar, pentru ca senatorii și deputații să poată participa la campania electorală.

Astăzi are loc alegerea de deputat la Caraș (Banat). Lupta se dă între d-nii M. Manoilescu (guvern) și Adrian Brudaru (lupist).

Impotriva cametei

București 29.—Din cercurile Ministerului de Finanțe se anunță că, la ultima consfătuire a bancherilor, s'a constatat necesitatea de a se lua măsuri împotriva cametei.

In proectul de lege pentru combaterea concurenței neleale, se vor introduce dispoziții speciale. Se vor fixa limite legale pentru dobânzi și se vor prevedea penalități contra celor ce iau camătă.

Un ordin ministerial

Către Administrația financiară

București 29 — Ministerul de finanțe a dat un ordin confidențial tuturor Administrațiunilor financiare din țară ca pe luna Februar să se plăteasră numai avansuri de salar pe maximum jumătate de lună.

Deasemenea s'a dispus să se încaseze urgent și fără nicio păsuire taxele pe moșteniri.

STUDENȚII IEȘENI

ȘI POLITICA DE PARTID

Un grup de studenți din anul I și II din universitatea locală, au hotărât organizarea unui cerc regional județean (în felul în care sunt organizați și studenții din alte județe), cu scopul de a ușura pe cât posibil viața studențească. Statutul a fost aprobat de d. rector și cercul promitea a da roade bune.

Insă în urma celor două întruniri ținute, studenți s'au împărțit în două categorii: o parte cer ca politica de partid să fie admisă, iar altă parte socot că cercul trebue să se mențină pe terenul strict cultural și de ajutorare a studenților. In acest scop studenții apolitici au cerut [illegible]cerea în statut a două [illegible] care este strict interzisă participare a m[illegible] manifestări politice, a[illegible] și ca președintele să n'aibă [illegible] de a fi înscris în vre-un [illegible]politic. Articolele însă n'au [illegible] introduse, și chestiunea [illegible]mas în discuție.

Femeile în campania electorală la Tg. Frumos

Tg. Frumos 29. — Femeile din localitate au început să activeze în campania electorală, în vederea apropiatelor alegeri comunale.

Ieri a avut loc prima întrunire a grupărei femeniste din localitate, în localul școalei primare de fete.

Au vorbit numeroase femei, în frunte cu d-ra Vlaicu reprezentanta asociațiunei femeniste.

Oratoarele și-au arătat punctul de vedere privitor la atitudinea pe care trebuie să aibe femeile în alegeri, hotărând ca să nu se înscrie în nici un partid politic ci să lupte singure.

M. Boris

INFORMAȚIUNI

x In „Monitorul Oficial" de ieri a apărut decretul de numire a d-lui G. Bărgăuanu și-a dat astăzi demisia din postul de ajutor de primar și va depune zilele acestea jurământul ca magistrat.

x Ministerul a dat dispozițiuni prefecturei noastre pentru înscrierea în bugetul județului pe anul 1930, a sumelor necesare pentru procurarea unui local revizoratului școlar județian.

x „Opinia" de Mâine Joi 30 Ianuarie va apare lista complectă a premiilor gratuite în valoare de 50.000 lei pe care cunoscută și simpatică librărie Socec & Co. le oferă tuturor cetitorilor noștri.

Cereți mâine Joi „Opinia" cu lista premiilor. Cetitorii vor căpăta bonurile și premiile fără formalități, fară taxe și fără pierdere de timp.

x *Juriul concursului de frumusețe* sub patronajul căruia se dă balul din seara de 2 Februarie unde se va proclama „Miss Iași 1930", se compune din d-nii V. Petrovanu, prefectul județului, Ionel Teodoreanu, cunoscutul romancier, Șt. Dumitrescu direc. Școalei de Belle Arte, sculptor I. Mateescu, C. R. Ghiulea, publicist și director al ziarului „Opinia", și d-nele general Constantinov, Bianca Ștein și dr. Denise Anghelescu.

Inscrierile pentru concursul de frumusețe se primesc și în dimineața concursului la prefectura de județ, la d. L. Paul, secretarul juriului. Biletele pentru bal se găsesc la agenția Brașcu.

x D. ministru Costăchescu și-a anunțat sosirea pe Sâmbătă; și va rămâne în localitate mai mult timp, pentru a participa la campania electorală în vederea alegerilor județene.

x Ministerul a hotărât ca toate serviciile de jandarmerie care funcționează în localurile aparținând altor instituțiuni, să continue a funcționa în aceste localuri, până când ministerul va dispune de fonduri necesare instalării acestor instituțiuni în localuri proprii.

O dramă la Văcărești

Colonelul medic Popovici înjunghiat de un nebun

București 29 O dramă s'a petrecut aseară la închisoarea Văcărești,

Deținutul Cucu Ion, înebunind subit, a ieșit pe culoar, cu un cuțit în mînă.

Primul pe care l-a întîlnit în cale a fost colonelul medic Popovici, care ispășește 5 ani închisoare pentru fraudele dela institutul medico-militar.

Nebunul a înjunghiat în piept pe colonelul Popovici.

Victima a fost transportată la infirmeria închisorii.

Procesul la Londra al lui Barbu Ionescu

București 29—Zilele acestea se va judeca la Londra procesul de calomnie intentat de d. Barbu Ionescu contra marelui ziar englez „Times".

Barbu Ionescu a citat ca martori pe d. Nae Ionescu directorul ziarului „Cuvântul". Arhimandritul Simedrea din București și câțiva săteni din Gorj.

„Times" a citat martori pe inspectorii de siguranță Vladimirescu și Popasotir, care au și plecat la Londra cu un dosar al Siguranței generale.

Comunizarea animalelor

în Rusia sovietică

Moscova 29.— In județele din regiunile Volgei s'a deschis zilele acestea campania pentru colectivizarea inventariului viu al gospodăriilor private.

Toate vitele vor fi închise în ocoalele comunei, urmând a servi gospodăriilor colective. Această campanie a început și în alte regiuni (Moscova, Ucraina, etc).

Aceasta măsură a născut o mare împotrivire în rândurile țăranilor, care își vând sau își tae mai degrubă vitele, decât să le predea pentru așa zisul folos colectiv.

Din pricina numărului considerabil al vitelor ce au fost tăiate în ultimul timp, sovietele au dat o ordonanță, prin care se declară că toți acei cari își vor tăia vitele spre a nu le preda gospodăriilor colective, vor fi judecați pentru acte contrarevoluționare.

Unul care vrea să fie înmormântat de viu

Belgrad 29. — Ministerul de Justiție jugoslav a primit zilele acestea o cerere destul de bizară din partea unui lucrător jugoslav, Milovan Pantovici, care a cerut permisiunea de a fi înmormântat de viu.

Pantovici motivează cererea lui pe faptul că viața i-a devenit insuportabilă și nu are puterile necesare pentru a-și pune singur capăt zilelor.

Pantovici a fost schingiuit în timpul războiului de organele de ocupație și din acel timp e infirm și neapt pentru nici o muncă.

La sfârșitul cererii sale accentuează că cel mai nimerit este să plece cât mai curând din această lume, spre a nu trebui să ia cu sine în mormânt și o altă persoană.

Descreșterea polițelor în Germania

Berlin 29—La începutul anului acesta, circulația totală a polițelor a atins suma de 10 miliarde mărci. Fată de începutul anului trecut această înseamnă o descreștere cu aproape 2 miliarde mărci. Această descreștere a circulației polițelor este considerată ca un simptom al consolidări pieții creditelor.

O iarnă caldă

în Nordul Rusiei

Moscova 29. — In anul acesta domnește în regiunile din Nord-Vestul Rusiei, o iarnă neobișnuit de caldă. Pe la mijlocul lui Ianuarie, vasele din portul Leningrad au plutit fără ajutorul spărgătorilor de ghiață. Inalți ani, navigația n'a fost acolo posibilă fără vasele spărgătoare de ghiață.

O temperatură caldă se anunță și din alte regiuni ale Rusiei.

Vânzare

[illegible]casă nouă, forma vilă, cu etaj și subsol, planșeurile beton armat, confortul modern, 2 locuințe cu intrările separate. Poziția frumoasă, regiunea Halei.

Informații: str. Toma-Cozma 31.

Sporirea relațiilor economice între România și Polonia

Varșovia 29.—Presa poloneză se ocupă în ultimul timp prin numeroase articole de colaborarea economică dintre Polonia și România.

Se constată că fața de posibilitățile și nevoia de colaborare dintre ambele țări, raporturile economice Româno-polone au fost până în prezent aproape neînsemnate. Abia în ultimul timp guvernele, cercurile industriale, comerciale și publicistice ale ambelor națiuni, se străduesc a desvolta colaborarea Polono-Română pe terenul economic.

Au fost înregistrate vizite reciproce de mare importanță, s'a înființat o cameră de Comerț la Varșovia, care va avea o filială la Lvow, la București; s'a înființat nu de mult o societate de export Polono-română, care își are o reprezentanță la Lwow, etc.

Având în vedere viitoarea desvoltare a exportului polonez spre Marea Neagră, România construește o nouă linie ferată pentru transportul dela granița poloneză până la porturile românești maritime, cu o ramură spre portul dunărean Giurgiu, unde linia va trece în Bulgaria prin Rusciuk și de acolo spre Gonstantinopol.

Polonia va înființa cele mai scurte și mai eftine linii feroviare spre Gdny și Lvow, realizându-se satfel cea mai scurtă linie de comunicație între porturile poloneze dela Baltică și porturile românești Galați și Constanța, linie care va aduce o mare mișcare comercială între Europa occidentală și orientală și între Europa sud-estica și țările din Asia și Africa.

In lumina acestei perspective reale va deveni actuală ideia Uniunii vamale între Polonia și România.

Această idee are mai multe șanse decât planul Paneuropei sau ideia „armistiului vamal" în ce privește realizarea lor într'un timp apropiat.

SPECTACOLE

— Azi la TRIANON, 2 admirabile filme: **Nina Petrovna** cu **Brigitte Helm**, *Warwick Ward* și *Fr. Lederer*. Nina Petrovna este inscenat după admirabilul roman: „Le merveileux mensonge de Nina Petrovna". Acțiunea se petrece în lumea elegantă a Petersburgului.

Tipul Ninei Petrovna oferă Bridittei Helm rolul cel mai adequat frumuseței, artei și eleganței sale. Nina Petrovna poate fi considerat ca unul din cele mai bune filme ale anului.

Al 2-lea film: **Lupta cu Chineji** o foarte spirituală comedie de aventuri, în care apare celebra aviatoare **Ruth Edler** (prima femeie care a trecut Atlanticul). Ruht se dovedește a fi o delicioasă artistă.

România
Corpul Portăreilor Tribunalului Iași
PUBLICAȚIUNE No. 31
Anul 1930 luna Ianuarie ziua 22

Se publică spre cunoștința generală că conform adresei jud. ocol. I urban Iași No. 25131 | 929 se va vinde prin licitație publică în ziua de 10 Februarie 1930 ora 11 a. m. averea mobilă definitiv sechestrată cu procesul-verbal No. 97 | 929 dela Iancu Schwartz din Iași, strada Aron Vodă No. 28, la pretenția Băncei Centrale de Nord din Iași averea compusă din: 2 șifoniere furnierate maro, una masă pentru sufragerie, una scoarță națională, una mesuță, 3 scaune, una lampă de bronz suspendată.

Vânzarea se va face în Piața Halei din Iași pe bani gata și în asistența comisarului respectiv.

Șef Portărel, Gh. D. Sava
86 Secretar, Munteanu

Ziarul „Opinia" se găsește până la ora 1 noaptea la Regia de sub Hotelul Traian.

România
Corpul Portăreilor Trib. Iași
PUBLICAȚIUNE No. 32
Anul 1930 luna Ianuarie ziua 22

Se publică spre cunoștința generală că conform adresei judec. ocol I Urban Iași No. 1461 | 930 se va vinde prin licitație publică în ziua de 15 Februarie 1930 ora 11 a.m. averea mobilă definitiv sechestrată cu procesul verbal No. 3997 | 929 dela Marcu Blumenfeld din Iași, str. Zugravi No. 14, la pretenția Băncei Centrale de Nord din Iași, averea compusă din: o masă, o pendulă de perete, cinci scaune, un scaun de birou, 2 galerii de perdele de alamă, 2 cuturi de pat.

Vânzarea se va face în Piața Halei din Iași pe bani gata și în asistența comisarului respectiv.

Șef Portărel, Gh. D. Sava
87 Secretar, Munteanu

Epitropia Generală
a Casei Spitalelor și Ospiciilor
Sf. Spiridon din Iași

Face cunoscut, că în ziua de 13 Februarie a. c. ora 10 a. m. va ține licitație publică, cu oferte închise, în cancelaria acestei Epitropii din Iași. Strada I. C. Brăteanu No. 144, pentru închirierea pe termin de trei ani, începător de la 23 Aprilie 1930, a imobililor următoare:

1). *Imobilul pronumit „Zănescu"*, situat în Iași, Strada Sărărie No. 109, ocupat actualimente de Dl. Daniel Ciolan, Avocat, compus dintr'un corp principal pentru locuință, atenanse, pivniță, și curte împrejmuită.

Garanția provizorie pentru a fi admis la licitație, va fi de 2.000 lei, în numerar, ori efecte garantate de Stat, iar cea definitivă de 10% la suma ce va rezulta la licitație.

2. *Imobilul situat în Iași. Strada Cuza Vodă No. 43* (lângă Institutul Grigorie Ghica Vodă), ocupat actualminte de d-na Sofia Druckman, compus din cinci camere și antreu la parter, iar la subsol bucătărie și alte două încăperi, atenanse în curtea împrejmuită.

Garanția provizorie va fi de 2.000, lei în numerar ori efecte iar cea definitivă de 10 la sută la suma ce va rezulta la licitație.

3). *Apartamentul situat în etajul imobilului din Iași, Strada Nemțească No. 4*, ocupat actualmente de Dl V. Jecu, compus din trei camere și bocătărie, Magazie pentru lemne, latrină și beciu comune între chiriași.

Garanția provizorie va fi de 1.000, lei, în numerar, ori efecte, iar cea definitivă de 10 la sută la suma ce va rezulta la licitație.

4). *Imobilul situat în Iași, Str. Sft. Andrei No. 11*, ocupat actualmente de D-na Efrosina Șoimariu, compus din șase camere, două antrete, un zemnic, una bucătărie și cameră pentru lemne.

Garanție provizorie va fi de 2.000, lei în numerar ori efecte iar cea definitivă de 10 la sută la suma ce va rezulta la licitaiie-

5). *Imobilul situat în orașul Hârlău* (lângă spital), ocupat actualmente de D-l P. Mereu, și compus din încăperi de locuință, atenanse, curte grădină și teren arabil,

Garanția provizorie va fi de 1.000 lei, iar cea definitivă de 10 la sută la suma ce va rezulta licitație.

Condițiunile de închiriere, se pot vedea în ori-ce zi de lucru la serviciul technic al Casei.

Dispozițiunile art. 72 — 83 din legea contabilităței publice vor fi aplicabile la licitație.

Dr. GR. DIMITRIU

Asistent al clinicei
dermato-sifiligrafică
Medic-șef al secției dermato-venerică de la spitalul militar
consultă în fiecare zi
între orele 5—8 după ameazā
în str. Sft. Sava No. 2.

ORA 3

IN ȚARA E LINIȘTE

Măsurile de ordine ale guvernului

CONSILIUL DE MINIȘTRI DE ASTĂZI

București 29. — Astăzi la prânz s'a ținut un consiliu de miniștrii, subt președinția d-lui Iuliu Maniu. Au participat d-nii Mihalache, general Cihoschi, Mirto, D. R. Ioanițescu și general Samsonovici, șeful marelui stat major.

D. D. R. Ioanițescu a expus felul cum decurge campania pentru alegeri, arătând că în toată țara domnește perfectă liniște. S'au hotărât apoi diverse măsuri pentru menținerea ordinei atât la orașe cât și la sate.

D. Mihalache, într'o conferință avută cu parlamentarii guvernului, a rugat pe șefii de organizații să evite orce conflicte în preajma și în timpul alegerilor.

Situația în Basarabia

D. Maniu a primit în audiență pe d. Moldovanu, directorul Basarabiei. Acesta a declarat că și în provincia dintre Prut și Nistru liniștea e deplină.

Agenți sovietici încearcă să facă tulburări la orașe, dar propaganda lor nu reușește. D. Moldovanu a propus editarea unui mare ziar romînesc la Chișinău, pentru a se arăta populației primejdia bolșevismului.

Directorul regional a mai declarat că în ținuturile din Basarabia unde a bântuit foamete, situația s'a ameliorat. Recolta a fost bună și locuitorii sînt acum mulțumiți.

D. Maniu la Regență

După consiliul de miniștri, d. Maniu a fost primit de Inalta Regență. Șeful guvernului a arătat că în urma rapoartelor primite, în toată țara este ordine și liniște perfectă.

Noul regim din Spania

ARMATA CONTRA DICTATURII A ORGANIZAT COMPLOTURI

Madrid 29— Generalul Berenguer însărcinat cu formarea cabinetului, a declarat că noul guvern va avea un caracter civil. Probabil însă că elementele politice din vechiul guvern vor intra și în noul cabinet.

Se va proceda în cel mai scurt timp la alegeri legislative. Generalul Berenguer s'a pronunțat contra orcărei persecuțiuni împotriva foștilor conducători.

Noul guvern va fi unul de tranziție între dictatură și regimul parlamentar. Armata și marina s'au declarat impotriva dictaturii. S'au descoperit chiar noui comploturi și proecte de revoluție, în cazul când Primo de Rivera nu s'ar fi retras.

Astăzi noul cabinet va depune jurământul. Primo de Rivera a anunțat că va explica în curând cauzele demisiei.

Se modifică învățământul secundar

București 29. — Ministerul instrucțiunii a hotărît modificarea legii învățămîntului secundar votată în anul 1928. In acest scop s'a numit o comisiune, în frunte cu d. ministru Costăchescu, care va studia problema și va aduce în parlament un nou proect de lege.

Aprovizionați-vă cu *vinuri*

TH. și D. [illegible]ADĂREU

la

KAHANE
stradaCuza Vodă

CLECNER
Anastasie Panu 33